# 静大生の一日

2017年度 高等教育と入試広報 グループ作品集

国立大学法人
静岡大学

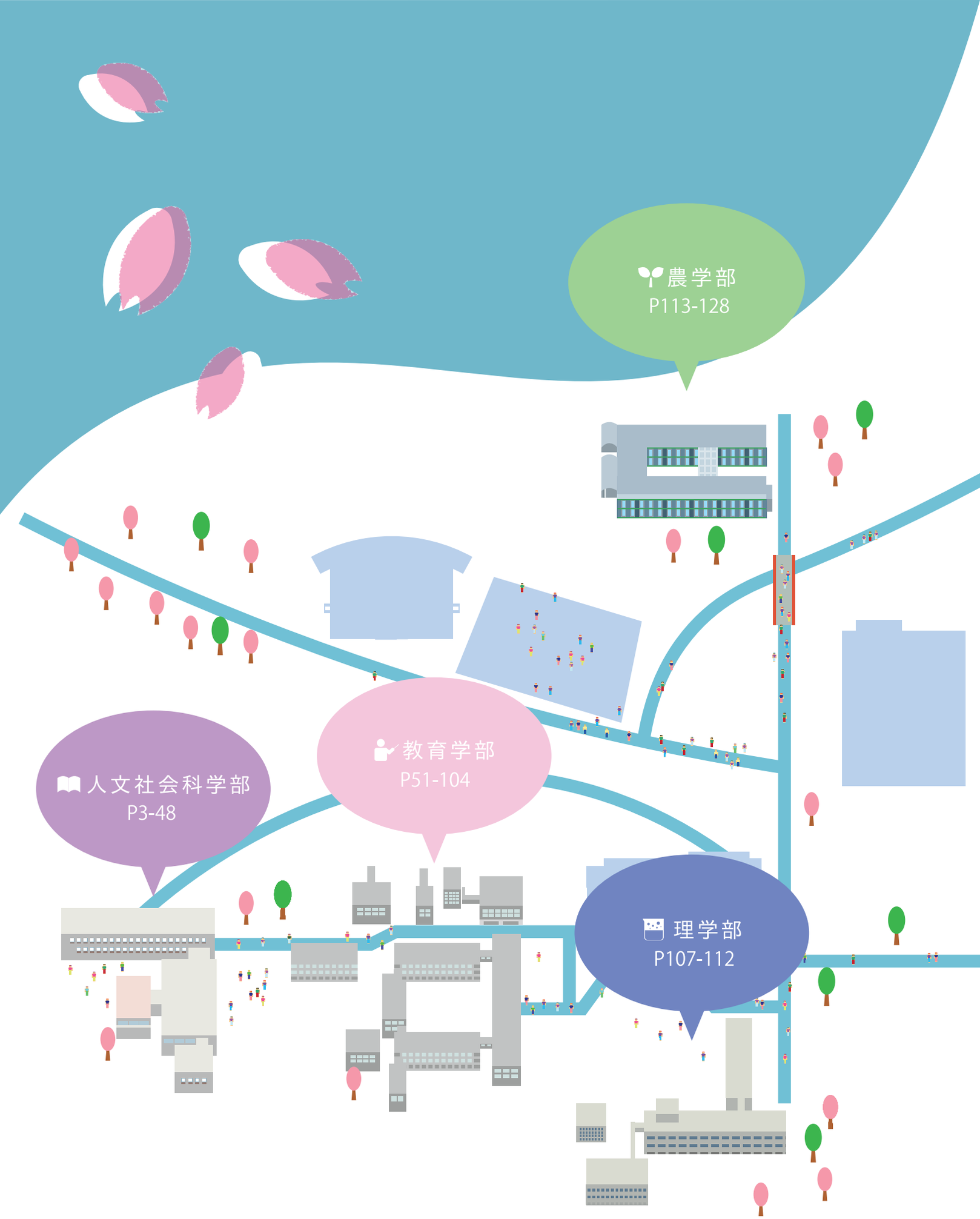


# INDEX

# 人文社会科学部

## 1 班　P3-8

| | |
|---|---|
| 社会学科 | 加藤　綾夏 |
| | 楠田　莉恵 |
| | 斉藤　彩花 |

## 2 班　P9-14

| | |
|---|---|
| 社会学科 | 竹内　まみ |
| | 竹川　紗夜香 |
| | 屋部　桃佳 |
| | 吉村　彩乃 |

## 3 班　P15-20

| | |
|---|---|
| 言語文化学科 | 田中　楓 |
| | 久保　有香子 |
| | 武本　美穂 |

## 4 班　P21-24

| | |
|---|---|
| 法学科 | 岡谷　麗奈 |
| | 河合　由夏 |
| | 藤井　龍平 |

## 5 班　P25-30

| | |
|---|---|
| 法学科 | 上山　夏澄 |
| | 髙橋　勇哉 |
| | 中原　海咲 |

## 6 班　P31-36

| | |
|---|---|
| 経済学科 | 稲葉　順一 |
| | 田京　佑太 |
| | 田野口　虎大 |
| | 森　達也 |

## 7 班　P37-42

| | |
|---|---|
| 経済学科 | 島　涼介 |
| | 杉本　昂平 |
| | 高橋　のぞみ |

## 8 班　P43-48

| | |
|---|---|
| 経済学科 | 京ケ島　みず樹 |
| | 永井　裕太郎 |
| | 山田　麻由 |

# 高等教育と入試広報

# 人文社会科学部
# 社会学科時間割

1班　20610018 加藤綾夏
20610025 楠田莉恵
20610030 斉藤彩花

# 人文社会科学部 社会学科 1年前期時間割

| | 月 | 火 | 水 | 木 | 金 |
|---|---|---|---|---|---|
| 8:40<br>1<br>10:10 | | | キャリアデザイン | | 心理学概論 |
| 10:20<br>2<br>11:50 | | 英語 | 人間学概論 | 歴史学概論 | |
| 12:45<br>3<br>14:15 | 初修外国語入門Ⅰ | 健康体育Ⅰ | 初修外国語入門Ⅱ | | 英語 |
| 14:25<br>4<br>15:55 | 社会学概論 | 文化人類学概論 | 新入生セミナー | | 情報処理 |
| 16:05<br>5<br>17:35 | | | | | 生涯学習概論 |

ドイツ語
フランス語
中国語
ロシア語
スペイン語
韓国語
から選択。

センター英語の点数によってクラスが分けられます。

学芸員資格をとる人は必修授業です。

人文社会科学部社会学科の1年生は、コースには分かれず、5種類の概論をまんべんなく勉強します。

# 1年後期時間割

| | 月 | 火 | 水 | 木 | 金 |
|---|---|---|---|---|---|
| 8:40<br>1<br>10:10 | | | 個別分野自然 | | 基礎心理学 |
| 10:20<br>2<br>11:50 | | 英語<br>社会調査入門 | 日本史概論 | 考古学概論 | 外国史概論 |
| 12:45<br>3<br>14:15 | 初修外国語 | 健康体育Ⅱ | 初修外国語 | 博物館概論 | 英語 |
| 14:25<br>4<br>15:55 | 学部共通科目 | フィールドワーク基礎演習 | | | 哲学概論 |
| 16:05<br>5<br>17:35 | 文化人類学入門 | | | | |

社会調査士の資格を取るための入門的な授業です。

物理や生物などの理系の科目を履修します。

学芸員の資格を取る人は必修の授業です。

人文社会科学部の人が選択必修で4単位取る授業です。

4~5人のグループに分かれて、現地調査のグループワークをします。各班ごとに与えられた大まかなテーマの中から自分たちでテーマを決めて自由に発表をします。

# 人文社会科学部 社会学科 2年前期時間割

| | 月 | 火 | 水 | 木 | 金 |
|---|---|---|---|---|---|
| 8:40<br>1<br>10:10 | ※歴史学コース→黄緑<br>人間学コース→水色<br>心理学コース→桃色 | | | | |
| 10:20<br>2<br>11:50 | | 個別分野自然 | | 2年生からは各コースに分かれて演習の授業をします。ゼミの練習となる授業で，発表したりします。 | 考古学基礎演習Ⅰ |
| 12:45<br>3<br>14:15 | 個別分野自然 | 哲学の歴史Ⅰ | 考古学概説<br>日本思想概説<br>心理学研究法Ⅰ | | 世界史基礎演習Ⅰ<br>アジア・日本文化論実習<br>グループアプローチ実習Ⅱ |
| 14:25<br>4<br>15:55 | 学部共通科目 | 日本史基礎演習Ⅰ<br>倫理学基礎論<br>人格心理学Ⅱ | 古文書実習Ⅰ-a<br>ギリシア語Ⅰ<br>異常心理学Ⅱ | | |
| 16:05<br>5<br>17:35 | | 発達臨床心理学演習Ⅱ | 西洋史概説 | | 考古学実習Ⅰ-a<br>人間学の調査と探求<br>心理学研究法Ⅰ |

## 2年後期時間割

| | 月 | 火 | 水 | 木 | 金 |
|---|---|---|---|---|---|
| 8:40<br>1<br>10:10 | 歴史学コース→黄緑<br>人間学コース→水色<br>心理学コース→桃色 | | | | |
| 10:20<br>2<br>11:50 | 統計データ解析Ⅱ | 個別分野科目 | アジア史概説<br>心理学実験実習Ⅰ | 日本宗教思想<br>臨床社会心理学Ⅰ | |
| 12:45<br>3<br>14:15 | 学際科目 | 日本史基礎演習Ⅱ<br>哲学の歴史Ⅱ | 古文書実習Ⅰ<br>臨床心理学演習Ⅱ | | 世界史基礎演習<br>神経心理学 |
| 14:25<br>4<br>15:55 | 学部共通科目 | 考古学基礎演習Ⅱ<br>人間学演習Ⅱ | 日本史概説<br>ギリシア語Ⅱ<br>臨床心理学Ⅰ | 博物館経営論 | 社会心理学演習Ⅱ |
| 16:05<br>5<br>17:35 | | 統計データ解析Ⅱ<br>博物館資料論 | 博物館展示論 | 2年次で履修する博物館の授業と1年次より専門的な内容である | 考古学実習Ⅰ-b<br>人間学の調査と探求 |

コラム

# ○○コースってどんなところ？

人文社会科学部社会学科では、2年生から人間学、文化人類学、社会学、心理学、歴史学という5つのコースに分かれます！そこで、これら5つのコースがどのようなコースなのか紹介したいと思います。

## 人間学コース

人間学コースは、"人間とは何か？"という問いに対して、哲学、宗教、芸術、倫理学といった様々な視点から研究をするコースです。
「哲学の歴史」という授業では、古代から現代に至るまでの哲学史を学ぶことができます！
自分でじっくり考えることが好きな人におすすめのコースです！

## 文化人類学コース

文化人類学コースは、異文化理解を通して、"人間とは何か？"を追究するコースです。3年次の「フィールドワーク実習」という授業では、静岡県内で1週間現地調査を行い、フィールドワークの基礎から実践を学びながら、様々な世代の人々の文化に実際に触れる体験ができます！グローバル化が急速に進む現代、異文化について深く研究してみませんか？

## 社会学コース

社会学コースは、社会現象について様々な視点から研究し、その社会的な要因を分析するコースです。現代の社会問題（家族、福祉、ジェンダーなど）に関する講義や演習を受けることができます！社会現象に対して疑問を持つ人や、社会問題に関心がある人に、社会学コースはぴったりのコースです！

## 心理学コース

心理学コースは、科学的な研究方法を通して、人間の"こころ"に迫るコースです。
統計処理や実験実習などの科学的な手法を取得することは容易ではないですが、苦労の多い分、やりがいがある、充実した授業が多いです！
臨床心理士の資格をめざして、専門的な学びを深め、大学院に進学する人もいます！

## 歴史学コース

歴史学コースは、過去の歴史を学ぶことを通じて、現代のあり方を問い直すことを目的としたコースです。3年からは、日本史、世界史、考古学に専門が分かれ、自分の興味のある分野を深く学ぶことができます！
文献史料や考古資料を読み解くことで、歴史に深く触れてみませんか？

人文社会科学部 社会学科

竹内　まみ

竹川　紗夜香

屋部　桃佳

吉村　彩乃

# 人文社会科学部社会学科 1年前期

●Aさん ●Bさん ●Cさん ●Dさん

□…心理学コース

□…歴史学コース

| | 月 | 火 | 水 | 木 | 金 |
|---|---|---|---|---|---|
| 1コマ 8:40〜10:10 | | | キャリアデザイン ●●●● | | 心理学概論 ●●●● |
| 2コマ 10:20〜11:50 | | 英語 ※2 (英語コミュニケーション・英語演習) ●●●● | 人間学概論 ●●●● | 歴史学概論 ●●●● | 英語 (英語コミュニケーション 英語演習) ●●●● |
| 3コマ 12:45〜14:15 | 初修外国語入門I ※1 (スペイン語 ●● ドイツ語 ● フランス語 ●) | 健康体育I ●●●● | 初修外国語入門II (スペイン語 ドイツ語 フランス語 ●●●●) | | 情報処理 ●●●● |
| 4コマ 14:25〜15:55 | | 文化人類学概論 ●●●● | 新入生セミナー ●●●● | | |
| 5コマ 16:05〜17:35 | 社会学概論 ●●●● | | | | |

・※1 初修外国語はスペイン語・フランス語・中国語・ドイツ語・ロシア語・韓国語の中から選べます。ただし、ロシア語を選択できるのは静岡キャンパスの学生、韓国語を選択できるのは、浜松キャンパスの学生のみになっています。

・※2 英語のクラスはセンター試験の英語の得点によってレベル分けされます。8月にあるTOEICで400点以上取らなければ不可になります。頑張って下さい！なお、ここで良い点を取ると、選択できる講義が増えるなど、様々な利点があります。

・※3 キャリアデザインでは、レポートの書き方や卒業後の進路など、学生のためになる講義が受けられます。

□…心理学コース　☆…教職科目
□…歴史学コース　△…資格取得必須科目

# 1年後期

心理学コース　歴史学コース
● Aコマ　● Bコマ　● Cコマ　● Dコマ

| | 月 | 火 | 水 | 木 | 金 |
|---|---|---|---|---|---|
| 1コマ 8:40〜10:10 | | | *2 学部共通Ⅰ ●●●● | | *3 基礎心理学 ●●●● |
| 2コマ 10:20〜11:50 | | *2 英語演習Ⅲ ● / *3 社会調査入門 ●●● | *3 日本史概説論 ●●●● | *3 考古学概説論 ●●● | *3 外国史概説論 ●●●● |
| 3コマ 12:45〜14:15 | *1 初修外国語Ⅰ フランス語 ● ドイツ語 ● スペイン語 ●● | 健康体育Ⅱ ●●●● | 初修外国語Ⅱ フランス語 ● ドイツ語 ● スペイン語 ●● | | *2 英語リーディングⅡ ● / 英語ディスカッション ● / 英語コミュニケーション ● |
| 4コマ 14:25〜15:55 | *2 人文専門 ●●●● | フィールドワーク基礎演習 ●●●● | | | *3 哲学概説論 ●●● |
| 5コマ 15:55〜17:35 | *3 文化人類学入門 ●● | | | | |

- *1　初修外国語Ⅰは、前期の初修外国語入門Ⅰの続き。選択必修から選択になり、1単位から2単位になる。選択だけどほぼ全員がとり、前期と授業メンバーは変わらない。
- *2　抽選科目。抽選履修登録期間に学校のサイトで第1〜3希望まで選ぶ。全て落ちた場合は、空いている枠に先着順。後期開講された授業の例は以下の通り。
（人文専門：多元的共生社会、現代社会の変容とキャリア形成、国際日本学基礎Ⅰ
学部共通：自然と物理、生命科学、英語：リーディングⅡ、ディスカッション、コミュニケーション）
※国際日本学基礎ⅠとABPという科目は副選攻で他にとらなければいけない科目がある。
- *3　専門科目は前期の各コースの概論を深めたものであり、2年次から進むコースの科目はとることが望ましい。

□…心理学コース　☆…教職科目
□…歴史学コース　△…資格取得必須科目

心理学コース ●Aさん ●Bさん　歴史学コース ●Cさん ●Dさん

# 2年後期

| | 月 | 火 | 水 | 木 | 金 |
|---|---|---|---|---|---|
| 1コマ 8:40〜10:10 | ☆ 社会科教育法 ●● | | | ＊2 心理学実験実習Ⅰ ●● | |
| 2コマ 10:20〜11:50 | ＊2 統計とデータ解析Ⅱ ●● / 人間環境論Ⅰ ● / ☆ 地誌学 ● | 自己と関係の社会学 ●● / ☆ 日本国憲法 ●●● | ＊2 心理学実験実習Ⅰ ●● / アジア史概説 ●● | 臨床社会心理学Ⅰ ●● / 日本宗教思想 ● | |
| 3コマ 12:45〜14:15 | ＊5 学際科目 ●●●● | 量的調査法 ＊3 演習Ⅰ ● / 日本史基礎演習Ⅱ ●● | 臨床心理学実習Ⅱ ●● / △ 古文書実習 ＊4 Ⅰ-b ●● | | 神経心理学 ●● / 世界史基礎演習Ⅱ ●● |
| 4コマ 14:25〜15:55 | ＊5 人文専文 ●●● | 量的調査法 ＊3 演習Ⅰ ● / ＊5 人文専門 ● | 臨床心理学Ⅰ ●● / 日本史概説 ●● | △ 博物館経営論 ● | 社会心理学演習Ⅱ ●● / 法学政治学案内 ● / 哲学概論 ● |
| 5コマ 16:05〜17:35 | ☆ (中学) 教育の原理 ● | ＊2 統計とデータ解析Ⅰ ●● / △ ＊1 博物館資料論 ● | △ 博物館展示論 ● | | △ ＊4 考古学実習Ⅰ-b ● |

- ＊1 …後期の前半後期の後半で授業名と先生が変わる授業。
  前半は博物館資料論Ⅰ，後半は博物館資料論Ⅱ
- ＊2 …裏コマのある授業。但し、心理学実験実習Ⅰの木曜1コマは、実験が長びくなどの時のみ。
- ＊3 …社会調査士の資格取得に必要な授業。
  但し、3年前期開講の授業と原則セットでの授講となる。
- ＊4 …古文書実習Ⅰ-b，考古学実習Ⅰ-bは古文書実習Ⅰ-a，考古学実習Ⅰ-aの既受講が望ましい。
- ＊5 …抽選科目。
  学際科目：高等教育と入試広報
  人文専文：地域社会と歴史、多元的共生社会論，ヨーロッパ言語文化基礎論Ⅰ

# 人文社会科学部社会学科 1年前期

●Aさん ●Bさん ●Cさん ●Dさん

□…心理学コース

□…歴史学コース

| | 月 | 火 | 水 | 木 | 金 |
|---|---|---|---|---|---|
| 1コマ 8:40〜10:10 | | | キャリアデザイン ●●●● | | 心理学概説論 ●●●● |
| 2コマ 10:20〜11:50 | | 英語 ※2 (英語コミュニケーション・英語演習) ●●●● | 人間学概説論 ●●●● | 歴史学概説論 ●●●● | 英語 (英語コミュニケーション 英語演習) ●●●● |
| 3コマ 12:45〜14:15 | 初修外国語 入門Ⅰ ※1 (スペイン語 ● ドイツ語 ● フランス語 ●) | 健康体育Ⅰ ●●●● | 初修外国語 入門Ⅱ (スペイン語 ドイツ語 フランス語 ●●●●) | | 情報処理 ●●●● |
| 4コマ 14:25〜15:55 | | 文化人類学概論 ●●●● | 新入生セミナー ●●●● | | |
| 5コマ 16:05〜17:35 | 社会学概論 ●●●● | | | | |

・※1 初修外国語は スペイン語・フランス語・中国語・ドイツ語・ロシア語・韓国語の中から選べます。ただし、ロシア語を選択できるのは静岡キャンパス人の学生、韓国語を選択できるのは、浜松キャンパス人の学生のみになっています。

・※2 英語のクラスはセンター試験の英語の得点によってレベル分けされます。8月にあるTOEICで400点以上取らなければ不可になります。頑張って下さい！なお、ここで良い点を取ると、選択できる講義が増えるなど、様々な利点があります。

・※3 キャリアデザインでは、レポートの書き方や卒業後の進路など、学生のためになる講義が受けられます。

# コラム　～社会学科の心理学コースと歴史学コースの教員紹介～

## ◆心理学コース

笠井仁先生は臨床心理学や人格心理学、心理学実習を教えています。催眠・自律訓練法・イメージ諸技法に関して研究をしています。また、痛みのコントロールからの関係で緩和ケアにおいて患者、家族、スタッフに対する心理的援助を行ってきました。幸田るみ子先生は、教授神経心理学やグループ・アプローチ実習を教えています。また、身体疾患をもつ患者のための精神医学を専門としています。特に、脳卒中後のうつ病や緩和ケアなどの援助に関わる研究をされています。江口克昌先生は、臨床心理学や臨床社会心理学を学生に教えています。コミュニティ心理学、健康心理学の立場から、コミュニティヘルスの向上のためのネットワークシステムとプログラム開発をテーマに研究を行っています。田辺肇先生の担当科目は、人格心理学や異常心理学、臨床心理学演習です。田辺先生は意識・記憶・自己・現実感・意味感の異常現象に注目することで、人格と体験の成立を実証的にとらえることを研究課題としています。最近は、児童虐待や心的外傷体験との関連でも注目され、多重人格や PTSD などを理解するための「鍵」となる「解離」の問題を中心に研究しています。橋本剛先生は、社会心理学と臨床社会心理学、社会心理学演習を教えています。身近な対人関係における支え合いと傷つけ合いの二面性をテーマにしています。対人ストレスの研究や片思い研究などのさまざまな矛盾を抱える人間関係を研究しています。畠垣智恵先生は、発達心理学や発達臨床心理学を担当科目としています。先生は、幼児期から学童期の子供の発達障害や情緒障害を研究しており、さまざまな方法から子供の気持ちを理解する事に努めています。最後に、吉田加代子先生は臨床心理面接特論と臨床心理演習を担当しており、青年期の個人と周りの人との関係所バランスについて興味を持っています。
心理学コースには以上の７名の先生がおり、さまざまな領域を学ぶことが可能となっているのではないだろうか。「心理学に興味はあるけど、具体的にはどどんな学問なの？」「どんなことが学べるの？」「この紹介文を読んだだけじゃわからない」そう感じている高校生のみなさん、心配はありません。大学１年生の前期の「心理学概論」の授業では各先生が交代で講義を行い、それぞれの担当領域や心理学について丁寧に教えてくれますので、安心して下さい。心理学に少しでも興味を持っている方は、この授業を選択する事をおすすめします。

## ◆歴史学コース

貴田潔先生は日本中世史を専門としており、日本史の授業や古文書を教えています。地域社会論を中心に日本中世史を研究しており、近年では古文書の読解から前近代の村落景観を復元するための方法論を模索しています。岩井淳先生の担当科目は歴史学概論や西洋史概説などの他に、近代イギリス史に関する授業です。専門はヨーロッパ近代史であり、特にイギリス史を専門としています。岩井先生の研究はピューリタン革命期の千年王国論研究と１７世紀の新旧イングランド研究を中心に進められています。藤井真生先生は、西洋中世史、チェコ史を専門としており挙手制の発表を求める参加型の授業形態をとります。大学の授業は先生の講義を学生が一方的に聞くといった形態をとることが多いが、藤井先生の授業は学生の発言する場が多く活気があります。中世ヨーロッパにおける国家や民族意識とはどのようなものであったのか、それらはどのように形成されたのかについて研究しています。戸部健先生は中国近代史を専門としており、主な担当授業はアジア史関連の授業や、世界史基礎演習などの授業です。近代中国の社会を主に教育や医療の角度から研究しています。篠原和大先生は日本考古学を専門分野としており、東海地域の弥生土器の編年研究や環濠集落の分析を行い、近年では初期の農耕社会の実態に迫る研究を行っています。山岡拓哉先生は先史時代の授業を主に担当されており、旧石器時代の、残された物質資料を手掛かりに日本列島に定着した現代人がどの程度の技術的能力を持っていたのかについて研究しています。
心理学と同じように、１年の前期に「歴史学概論」の授業を取るとそれぞれの教授のことや、分野について知ることができるので、この授業を受けることをお勧めします。２０１８年度には日本史の先生が１名新たに加わり、日本史・世界史・考古学それぞれ２人ずつで担当されます。

## コース決定面接について

・事前に紙が配られその紙の記入が求められる。
・紙には志望理由、そしてそのコースの領域の中で興味があること、または研究してみたいテーマについて、さらにそのコースの領域に関する本や文献等読んだものの記入を求められる。
・そしてその紙に書いてあるところから話を広げられたり、このテーマならほかのコースがいい等先生と面談を進める。
・また、取得単位や成績の表が先生の手元にあり、行きたいコースの概論系の授業の単位をきちんと取得しているかを見られる。
・さらに例えば心理コースなら統計の授業などの成績にも触れられることがある。

# 高等教育と入試広報

人文社会科学部
言語文化学科
20511040　3年田中楓　　:デザイン、編集、文
20611043　2年武本美穂　;時間割制作
20611022　2年久保有香子:時間割制作、文

# 1年前期
# TIME SCHEDULE

| | Mon | Tue | Wed | Thu | Fri |
|---|---|---|---|---|---|
| 1 | | | キャリアデザイン 選択 | 学科の授業 選必 | |
| 2 | | 英語 選択 | | 英米基礎論（必修） | 比較基礎論（必修） |
| 3 | 初修外国語 必修 | | 初修外国語 必修 | | 英語 必修 |
| 4 | 学科の授業 選必 | 新入生セミナー 必修 | 情報処理 必修 | | |
| 5 | 学科の授業 選必 | 日ア基礎論（必修） | | | 学芸員 |

私たちが実際に受けていた
授業の時間割を並べてみたよ！

ピンクが言語文化学科の授業、
水色は教養科目だね。ちなみに
紫の「学芸員」は資格を取るための
授業だよ！

# 1年後期
# TIME SCHEDULE

| | Mon | Tue | Wed | Thu | Fri |
|---|---|---|---|---|---|
| 1 | | 学科の授業 選必 | 個別分野 選必 | 学科の授業 選必 | |
| 2 | | 英語 必修 | | | 学科の授業 選必 |
| 3 | 初修外国語 必修 | | 初修外国語 必修 | 学芸員 | 英語 必修 |
| 4 | | 学科の授業 選必 | 学科の授業 選必 | | 学科の授業 選必 |
| 5 | | | | | |

1年前期にある「基礎論」は
そのコースに入るために
必要だから希望の
コース基礎論は必ず取ろうね！

「どのコースか決まってない…」
そんな子は全部の基礎論の単位を
取っておくと安心だよ

# 2年前期
# TIME SCHEDULE

| | Mon | Tue | Wed | Thu | Fri |
|---|---|---|---|---|---|
| 1 | | | | 初修外国語 選択 | 学科の授業 選必 |
| 2 | 学科の授業 選必 | 個別分野 選必 | 学科の授業 選必 | 文学概論 必修 | |
| 3 | 個別分野 選必 | | 学科の授業 選必 | | 学科の授業 選必 |
| 4 | 人文の授業 選必 | 学科の授業 選必 | 言語学概論 必修 | | |
| 5 | 他学部の授業 | | 学科の授業 選必 | | |

月曜4コマ「人文の授業」では
法学科や経済学科などなど
他学科の先生が用意した授業を受けるよ！

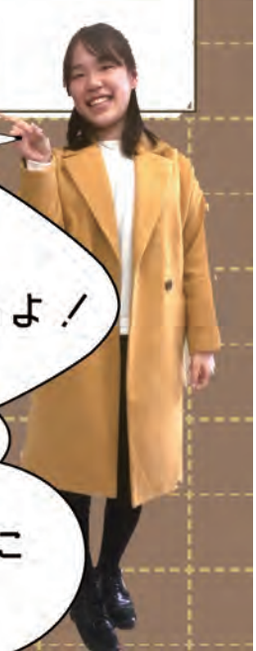

月曜5コマにあるように他学部の
授業も受けられるね。でも、卒業単位に
ならない場合があるので注意！

# 2年後期
# TIME SCHEDULE

| | Mon | Tue | Wed | Thu | Fri |
|---|---|---|---|---|---|
| 1 | | | | | 学科の授業 選必 |
| 2 | 学科の授業 選必 | | 学科の授業 選必 | 文学概論 必修 | 学科の授業 |
| 3 | 学際科目 選必 | 学科の授業 選必 | 学科の授業 選必 | | 学科の授業 選必 |
| 4 | 人文の授業 選必 | 学科の授業 選必 | 言語学概論 必修 | 学芸員 | |
| 5 | | 学芸員 | 学芸員 | | |

「文学概論」「言語学概論」は
言語文化学科の学生が絶対に
取らなきゃならない"必修"の授業！

せっかくなので、特色のある教養科目は
オレンジ色で。言語文化学科の科目は
緑色にしてみたよ。

# Column

「必修」とか「選択」とかそういう解説を
しようかなーと思ったんですけど、
そういうのきっと他の学部学科の人たちが
上手にまとめてくれると思うので我々人言は…

## うちの学科の珍しい講義！！！

をゆる～～く紹介します
（気になる人は実際に受けてね）

「本読んで言語勉強してそういう座学ばっかでしょ？」
って言われがちですがそんなことありませんよ。

1.「情報意匠論」
静岡の地域の人…いわば大学外の人たちとプロジェクト
を進める授業。プロジェクトもいろんな種類があって、
市の映画撮影に関わったり、山奥の村で国際的な
陶芸フェスティバルのお手伝いをしたり。

2.「比較言語文化各論Ⅰ」
静岡県立美術館のロダン館でなんとギャラリートークが
できちゃう授業。お客さんも実際にいる中で気に入った
彫刻作品を前に発表できちゃうんですよ！！！

3.「日本言語文化基礎購読Ⅵ」
皆さんはくずし字って読んだことありますか？
見たことあっても読める人は少ないのでは。
この授業では今と全く違う日本語に
触れられちゃう。目指せくずし字マスター！！

勿論、本読んで言語学んでな座学も面白いよ！！

# 静岡大学
# 人文社会科学部
# 法学科全書

岡谷麗奈　　河合由夏　　藤井龍平

3人履修
2人履修
色なし 1人履修

◎必修
◎選択必修
○自由科目
他学科の授業

# 1年生前期

| | MON | TUE | WED | THU | FRI |
|---|---|---|---|---|---|
| 1・2限 | | | ○キャリアデザイン | ◎憲法総論・統治機構 | ○情報処理 |
| 3・4限 | | ◎英語演習Ⅰ<br>◎英語コミュニケーションⅠ | ◎刑法総論Ⅰ | ○政治学Ⅰ | ◎民法総論 |
| 5・6限 | ◎初修外国語入門Ⅰ | ○健康体育Ⅰ | ◎初修外国語入門Ⅱ | | ◎英語コミュニケーションⅠ<br>◎英語演習Ⅰ |
| 7・8限 | ○法学入門 | ○新入生セミナー | | | |
| 9・10限 | | | | | |

初修外国語にはドイツ語・中国語・フランス語スペイン語・韓国語・ロシア語があるよ

新入生セミナーは少人数の授業でテーマがあたえられて各自で調べて発表をするよ

午前中で授業が終わるから午後を自由に使えるよ！

# 1年生後期

| | MON | TUE | WED | THU | FRI |
|---|---|---|---|---|---|
| 1・2限 | | ◎学部共通専門科目 | ◎現代教養科目<自然科学分野> | ◎人権総論 | ○基礎心理学 |
| 3・4限 | ◎刑法総論Ⅱ | ○英語演習Ⅱ<br>○英語演習Ⅲ<br>○英語リーディングⅡ | | ○政治学Ⅱ | ◎民法総論 |
| 5・6限 | ○初修外国語Ⅰ | ○健康体育Ⅱ | ○初修外国語Ⅱ | | ○英語リーディングⅠ<br>○英語ディスカッション |
| 7・8限 | | | | | ○法学・政治学案内 |
| 9・10限 | | | | | |

空きコマは図書館で勉強したりしてるよ！実家生はすぐ家に帰れないからつらい

他学科の授業もとることができるよ

ゼミ決めに役立つから法学・政治学案内はとるべき！

# 2年生前期

| | MON | TUE | WED | THU | FRI |
|---|---|---|---|---|---|
| 1・2限 | | ○会社法 | ○英語リーディングⅡ | | ○会社法 |
| 3・4限 | | ◎現代教養科目<br>＜自然科学分野＞ | ○刑法各論Ⅰ | ○不法行為法<br>○歴史学概論 | ○政治思想Ⅰ |
| 5・6限 | ◎現代教養科目<br>＜自然科学分野＞ | ○人権各論 | ○行政法総論 | | ○債権総論Ⅰ |
| 7・8限 | ◎学部共通<br>専門科目 | ○民事訴訟法<br>演習Ⅰa | ○民法演習Ⅰa<br>○憲法演習Ⅰa | | |
| 9・10限 | | | | | |

自然科学分野は出欠をとることが多い、法学科生は気をつけて!!

会社法のような4単位の科目は落単しないようにしっかり勉強しておこう。範囲も広いから要注意

法学科の時間割だけでは埋まらない時間もある。そんな時は他学科の科目を履修してみよう!!

# 2年生後期

| | MON | TUE | WED | THU | FRI |
|---|---|---|---|---|---|
| 1・2限 | | | | | |
| 3・4限 | | ○政策過程論<br>◎現代教養科目<br>＜自然科学分野＞ | ○刑法各論Ⅱ | ○法哲学<br>○担保物権法 | ○政治思想Ⅱ |
| 5・6限 | ◎現代教養科目<br>＜学際科目＞ | ○環境法 | | | ○公務労働の世界 |
| 7・8限 | ◎学部共通<br>専門科目 | ○民事訴訟法<br>演習Ⅰb | ○民法演習Ⅰb<br>○憲法演習Ⅰb | | ○債権総論Ⅱ |
| 9・10限 | | | | | ○行政作用法 |

現代教養科目は抽選で決まるから運も大事!

木曜日は全休の人もいるよ

学部専門の授業はコメントペーパー、小テスト期末試験で成績がでることが多いよ

# Column 法学科のゼミは全16種

**§民事訴訟法演習**

私たちのゼミでは毎回1つの判例を数人で要点ごとに分担し発表をしています。回を重ねるごとに判決文を読む力が身についてきます。
また、ゼミの最初の時間には、1人ずつ履修している授業で学んだ内容を軽くまとめて話します。

**ゼミの決まり方**

1年生の後期末に第3希望までのゼミ名と志望動機を書いて提出し、書類選考になって決定。ある程度成績も大事だぞ。

法学科は
卒業論文が
必修ではない。
し・か・し
ゼミによっては
必修になる
(泣)

**§民法演習**

各学生が問題を担当し、その問題に対する判例や学説を調べてレジュメにまとめ報告をするという形で活動しています。
私たちのゼミでは、議論を大切にし、ゼミの見解を導き出すために何週間も議論することがあります。
夏休みにはゼミ合宿を行ったり、ごはん会もある仲の良いゼミです♪

**ゼミの選び方**

1. 自分のやりたい事を選ぶべし!!!
2. 情報収集するべし!!!
3. 法学・政治学案内を履修するべし!!!

**§憲法演習**

憲法ゼミではディベートや個人報告を行います。ディベートでは憲法に関連するテーマを設定し、十分な調査をした後、賛否に分かれて議論をします。個人報告ではそれぞれがテーマを設定し、発表します。簡単なゼミではありませんが、楽しくやっています!!!

ゼミは火7,8限
水7,8限のどっちか
でやってることが
多いよー!!
先生の都合に
よっては日曜日変更
もあるぞ。

作成者
20612056 中原海咲
20612047 高橋勇哉
20612015 上山夏澄

# 静大人法 時間割 判例百選

Misaki Nakahara

刑事法ゼミ所属
サークルはやっておらず、
バイト頑張ってます！（塾、ケーキ屋）

実家生で通学に片道1時間かかります。
免許 2016年夏に取得（県自）
↳ 夏休みの2週間短期集中でとりました。

Yuya Takahasi

憲法ゼミ所属
部活・サークルには入っていません。
バイトは週2〜3でやってます（接客）

実家生．通学手段は徒歩．片道20分．
免許 未取得
↳ そろそろとらないと…（焦り）

Kasumi Ueyama

刑事法ゼミ所属
部活やっている（女子ハンドボール部）
↳ 週3の練習

下宿生（大学から徒歩5分）実家は兵庫
免許 2016年夏に取得（けんじに通った）
↳ 1年前期に車校に通い夏休みに地元で免許を取得

1年前期

履習単位数（取得）　上山・高橋・中原　19単位

時間割表記例
- ―― …… 3人全員が履修
- ―― …… 中原履修
- ―― …… 上山履修
- ―― …… 高橋履修
- …… 必修科目（学部指定も含む）
- …… 選択必修科目

| | Mon | Tue | Wed | Thu | Fri |
|---|---|---|---|---|---|
| 1<br>8:40～10:10 | | | キャリアデザイン | 憲法総論<br>統治機構 | 情報処理 |
| 2<br>10:20～11:50 | | 英語演習Ⅰ | 刑法総論Ⅰ | 政治学Ⅰ | 民法総論 |
| 昼休み | 11:50 ～ 12:45 | | | | |
| 3<br>12:45～14:15 | 初修外国語入門Ⅰ<br>フランス語；ドイツ語；ドイツ語 | 健康体育Ⅰ<br>フライングディスク<br>テニス<br>フライングディスク | 初修外国語入門Ⅱ<br>フランス語；ドイツ語；ドイツ語 | | 英語コミュニケーションⅠ |
| 4<br>14:25～15:55 | 法学入門 | 新入生セミナー | | | |
| 5<br>16:05～17:35 | | | | | |

※これだけは絶対に落とすな…!!

民法総論

法学科生、最初にして最大の壁…。
受講者の約3割が落とす（有力説）とも言われる…。
この科目は通年で4単位のため、落とすと後々の履修計画に影響が出るかも…。
前期の試験で成績が決まるわけではないが、後期の期末試験では、前期の内容からも出題される。
コツコツ勉強することが単位取得の鍵となる！

。必修ではないけど…
オススメ and みんな取る授業!!

1。健康体育
・大学生になると、運動不足気味になる人も…。
サッカーやテニスなど、定番のスポーツに加え、アルティメットという少し珍しいスポーツまで、選択肢は様々！運動してリフレッシュしたい人にオススメ！

2、法学入門
・六法の読み方や法律用語の使い方など、これから法律を学ぶ上での基礎知識を学べます！

3、キャリアデザイン
・静大の卒業生や社会人の方のお話を聞ける機会もあり、自分のキャリアについて考えるきっかけに!!

1年後期

履修単位数　上山　27単位
高橋　25単位
中原　25単位→1つ落としました。(23単位取得)

| | Mon | Tue | Wed | Thu | Fri |
|---|---|---|---|---|---|
| 1<br>8:40~<br>10:10 | | 人文社会科学の課題と探究Ⅱ<br>現代社会と企業<br>現代社会と企業 | 自然と物理<br>生命科学<br>生命科学 | 人権総論 | |
| 2<br>10:20~<br>11:50 | 刑法総論Ⅱ | 英語演習Ⅱ<br>英語演習Ⅲ | 日本史概論<br>日本史概論 | 政治学Ⅱ | 民法総論 |
| | | | | | |
| 3<br>12:45~<br>14:15 | 初修外国語Ⅰ<br>フランス語;ドイツ語;ドイツ語 | 健康体育Ⅱ<br>ハンドボール<br>ゴルフ<br>ハンドボール | 初修外国語Ⅱ<br>フランス語;ドイツ語;ドイツ語 | | 英語コミュニケーションⅡ<br>英語リーディングⅡ |
| 4<br>14:25~<br>15:55 | | ヨーロッパ言語文化<br>基礎論Ⅱ | | | ☆法学・政治学案内 |
| 5<br>16:05~<br>17:35 | | | | | |

# Topic

## ○法学政治学案内☆

この授業では、ゼミ選びの参考とすることを目的に各ゼミの先生(1年生の授業を担当する先生以外)がオムニバス方式で、専門分野について紹介をしてくれます。
コラムでも、ゼミについては紹介しますが、やはりゼミは自分の興味がある分野を選ぶことをオススメします。授業を聞いて様々な分野の中から自分の興味を見つけるきっかけになると思います。
また、成績評価についても、基本的には、授業のあとに、コメントを入力すれば、点数がもらえる形式になっており、試験勉強も特にないので、オススメです!!

## ○自由科目

後期になると、前期のGPAに基づき、履修可能な単位数の上限が上がります(最大28単位)。
それに伴い、1年後期からは前期と違い、コマ数に余裕が出ることもあり、自由科目として他学科・他学部の授業を履修する人も多くなります。
上記表では、「日本史概論」がそれに該当します。他にも、「ヨーロッパ言語文化基礎論Ⅱ」や「基礎心理学」など、履修している人もいました。自分の専門分野以外にも、目を向けるチャンスかもしれません!!

## ○教職科目

この表に記載はありませんが、教員免許を取得する学生は、1年生の夏期集中講義期間中に「教職入門Ⅰ、Ⅱ」を履修します。教育に関する法令や教員の仕事などについて学べます。2年生になると、本格的に教職の授業が始まります(夏休みは半分しかないと思って下さい…。)
また、教職課程を取るかどうか迷っている人は、この授業を参考にして、自分が本当に教員になりたいかどうかを考えてみてください。

## 2年 前期

履修単位数
上山 26単位＋集中講 2単位＋台湾海外研修 1単位
高橋 26単位＋集中講 10単位
中原 24単位→1つ落としました…☆（22単位取得）

| | Mon | Tue | Wed | Thu | Fri |
|---|---|---|---|---|---|
| 1<br>8:40<br>～10:10 | 物権総論 | 会社法 | | 初修外国語Ⅱ<br>初修外国語Ⅱ(フランス語) | 会社法 |
| 2<br>10:20<br>～11:50 | 人文地理学 | 化学の世界<br>数理の構造 | 刑法各論 | 不法行為法<br>歴史学概論 | 政治思想Ⅰ<br>政治思想Ⅰ |
| | 昼休み（11:50～12:45） | | | | |
| 3<br>12:45<br>～14:15 | 生活の科学<br>化学の世界<br>科学と技術 | 人権各論 | 行政法総論 | | 債権総論Ⅰ |
| 4<br>14:25<br>～15:55 | 地域社会と企業活動<br>地域社会と言語文化<br>地域社会と企業活動 | 刑事法ゼミ<br>刑事法ゼミ | 憲法ゼミ | | 法制史Ⅰ |
| 5<br>16:05<br>～17:35 | 教育の原理 | | | | |

2年生になるといよいよ本格的に専門科目の勉強が始まります。また、1年次と比べると、自分で履習選択する幅が広がるので、生徒によって時間割が大きく変わります。自分の学びたい分野やゼミに合わせて慎重に選択しましょう。授業や教授によってはだいぶクセがあるので注意していきたいですね。

### 1学期で4単位取得できる 会社法

会社法は週に2コマ開講され、1学期のあいだに4単位取得することができます。人権各論、債権総論がテスト一発勝負なのに対して会社法は日頃の小テストといった救済措置もあるぶん、期末テストの負担は軽減されます。忘れずに提出しましょう。火曜と金曜の1コマというしんどい時間帯の開講ですが、1回の期末テストで専門科目4単位の取得は大きいはずです。

### 落とし穴だった 人権各論

実のところを申しますと、筆者は人権各論の単位を落としました。火曜4コマにゼミを控えており、隔年の開講のため、多くの履修者がいましたが、その半数以上が落としたと言われています。ですが、過去問が授業で配布されるので事前にマスターしておけば大丈夫です。ただし、ピリ辛採点のため、自分で解いて満足するのではなく、友人と答えを石確認しておくといいかもしれません。

2年後期

履修単位数　中原　22単位 ○○○
高橋　22単位 ○○○
上山　22単位 ○○○

単位落としませんように…○
テスト難しかったー!!!

| | Mon | Tue | Wed | Thu | Fri |
|---|---|---|---|---|---|
| 1<br>8:40<br>~<br>10:10 | 社会科教育法Ⅱ | | 英語 ライティングⅡ | | |
| 2<br>10:20<br>~<br>11:50 | 地誌学 | 日本国憲法 | 刑法各論Ⅱ | 法哲学 | 政治思想Ⅱ |
| 11:50<br>~<br>12:45 | 昼休み | | | | |
| 3<br>12:45<br>~<br>14:15 | 高等教育と入試広報 | 環境法<br>環境法 | Japanese Law | | 公務労働の世界 |
| 4<br>14:25<br>~<br>15:55 | 多元的共生社会論 | 刑事法ゼミ<br>刑事法ゼミ | 日本史概説<br>憲法ゼミ | | 債権総論Ⅱ<br>債権総論Ⅱ |
| 5<br>16:05<br>~<br>17:35 | 発達と学習 | | | | 行政作用法 |

## 個人的一口メモ

月曜3コマ

抽選を伴う選択必修科目（学際科目）である。そのため抽選に外れ希望した授業と異なるものを受講することになっても、後にめんどくさい為、なるべく2年後期のうちに取っておくことを推奨している。

我々3人が履修した「高等教育と入試広報」は、抽選時点ではおそらく大幅な定員割れをしており抽選にすべて落選した学生たちが履修者の約半数を占めていると思われる。しかし、実際に授業を受けていくとさほど難しいことはなく教員の説明も分かりやすい。また、出席とグループワークによる提出物での成績評価であり、自分が当時想像していたよりも楽しい授業であった。そして、最終提出物の班は同じ学科同士の学生たちで編成された為非常にやりやすかった。

金曜3コマ

公務労働の世界についての認識をはじめ国の制度や地方の制度を学ぶ過程において、実際に、県下自治体職員の方々による講義等によって公務労働の実際を学ぶことができる。将来の進路として公務員を視野に入れている学生などは自らの職業選択の糸口となるかもしれない。授業の最後に提出するコメントペーパーと期末レポート（自分たちの時は1000字以上であった）による成績評価である。

※其月未試験を要する科目が少なくなっても油断は禁物。（自己への戒め兼）
法学科のテストに再試などの救済者はない。

主観に基づく余談

☆どういうワケか、2年後期に入ってから、午前中の授業に間に合うように行くことが心なしか困難になった気がする。
→法学科生は、1年前期～2年前期にかけて勉強の負担（特にテスト）割合の大きな専門科目等の履修が偏ることがある（履修の仕方による）為それを乗り切ったことによる安心感と、もうこんなしんどい思いはしたくないという思いから2年後期に履修単位数と1コマの授業を減らし（又はすべて削除し）「起床は10時でも大丈夫」と布団が自分を抱きしめて離さなくなることがある為（下宿生は特に）注意が必要である。

# コラム

たくさん種類があり、悩ましいゼミ選択…そこで私たち2017年度3組の間で特に人気のあった上位4つのゼミを厳選して紹介していきます!!

2018年度
法学科ゼミ一覧

憲法（小谷先生）
民法（米谷先生）
刑事法（津田先生）
行政法（高橋先生）
民事訴訟法（坂本先生）
会社法（西川先生）
商法（小林先生）
労働法（本庄先生）
社会保障法（国原先生）
法制史（橋本先生）
法哲学（横濱先生）
国際法（川岸先生）
政治学（桐谷先生）
政治思想（井柳先生）
国際政治史（鈴木先生）
国際関係論（中本先生）

## 行政法

憲法や民法の知識も必要とする行政法ですが、それらに関連する判例の検討から行います。ゼミ生で力を合わせて臨む法政研究発表会は日頃のゼミの成果が発揮でき、団結力も強まります。また、行政書士をはじめとした各種資格の取得を目指すゼミ生や将来公務員を目指すゼミ生が多く見受けられます。

## 刑事法

2年生の演習では、前期に刑法総論の教科書の内容をもとに、各3～4人の班に分かれてそれぞれの担当分野についてレジュメを作成し授業で報告、その後質問班が主に報告班に対して質問をしながら進めました。後期は、判例報告となり、これも班ごとに担当する判例の報告をし、後期は質問班を設けず各自気になった所を質問したりして進めました。行き詰まった際の先生の解説に助けられながら2年生のみのゼミ活動です。定員数を大きく上回る16人での授業で、津田先生の優しい指導のもとアットホームな雰囲気で活動しています。

## 憲法

ゼミでは、判例報告や個人報告、ディベート等を通じて、社会における様々な問題に対して「憲法」という観点から分析をし、議論をしています。1年を通して、上級生と一緒にゼミを行う日も多くあり、色々な人と意見を交わせることも、魅力の1つだと思います。また、3年生になると、学生発表会に向けて、1つのテーマについて、深く追究していきます。
担当の小谷先生の温かいご指導のもと、先輩、後輩仲良く、和やかな雰囲気で活動しています。

## 国際関係論

ゼミの目標は国際問題に対する理解を養うことで、時事問題についても取り扱います。上級生と一緒にゼミの活動を行うことで、新鮮で緊張感もあり、良い刺激になります。また、担当の中本先生のお話はおもしろく、筆者おすすめの教授です。高校時代世界史選択でなかった人でも心配する必要はありません。

人文社会科学部　経済学科

20513017　稲葉順一

20613071　田京佑太

20613078　田野口虎大

20613123　森達也

# 1年前期 〔人文・経済学科〕

| コマ ＼ 曜日 | 月 | 火 | 水 | 木 | 金 |
|---|---|---|---|---|---|
| 1 | | | キャリアデザイン（教養・選択） | 経済政策Ⅰ（専門・選必） | |
| 2 | 情報処理（教養・選択） | 英語演習Ⅰ（教養・選必） | | ミクロ経済学Ⅰ（専門・必修） | |
| 3 | 初修外国語Ⅰ（教養・選択） | 簿記Ⅰ（専門・選必） | 初修外国語Ⅰ（教養・選必） | | 英語C（教養・必修） |
| 4 | 経済数学Ⅰ（専門・選択） | 健康体育Ⅰ（教養・選択） | | | |
| 5 | 新入生セミナー（教養・選択） | | | | |

選択区分
- 必修 … 取らなければいけない単位
- 選必 … 必要単位分だけとる単位
- 選択 … 自由にとる単位（卒業までに必要な単位数に含まれる）

## この単位は落とすな!!

〈ミクロ経済学Ⅰ〉

→ 言わずと知れた人経の鬼門。
1年で落とすと、その難しさから4年まで引きずる可能性大。

〈新入生セミナー〉

→ 1年生しかとれないから。
当然と言えば当然。

〈英語、初修外国語〉

→ 卒業までに絶対必要な単位。
後回しにしてもいつか「ツケ」がくる。

## オススメ単位 これはとっておけ!!

〈キャリアデザイン〉

簡単にとれる。
1コマに起きることができれば
まず落とすことはない。

〈健康体育〉

運動不足と単位を
一気に解決!!
なによりも楽しい。

## バイト・サークルはいつにする？

人経は基本的に
木曜日の午後
は授業がない。

多くのサークルは木曜日に活動することが多いので、
ぜひ平日は木曜日の時間を有意義に使おう。

# 1年 後期

| | 月 | 火 | 水 | 木 | 金 |
|---|---|---|---|---|---|
| 1 | | ※1 | 生物と環境（選択）※2 | 企業経済論（選択必修） | |
| 2 | | 英語（選択） | | マクロ経済学Ⅰ（選択必修） | |
| 3 | 初修外国語（選択） | 簿記Ⅱ（選択必修） | 初修外国語（選択） | | 英語（選択） |
| 4 | 現代社会の変容とキャリア形成（選択）※1 | 健康体育（選択） | 経済情報処理（選択必修） | | 環境政策（選択） |
| 5 | 社会科学基礎演習（必修） | | | | |

※1　学部専門科目：履習登録の際、科目を選択します。科目によっては火曜1コマに入ることもあります。

※2　学部共通科目：理科の科目の中から選択します。

- 必修　：単位を取得しないと進級に関わるので必要となる科目です。
- 選択必修　：この区分から選択し、必要数の単位を取得しなければならないので取得しておきたいです。
- 選択　：複数ある科目から選択して履習します。この期に取得しなければならないという訳ではありません。

## オススメの授業

- 体育　：4つの種目から1つを選択します。
  楽しく 交流も増えますし、前期の体育と合わせて2単位にできるのでオススメです！
  （卒業に124単位必要なので積極にすると良いです）
- 環境政策　：金曜日は授業が英語だけという人も多く、時間割に余裕がある為、環境政策を履習する人が多かったです。

## 曜日ごとの過ごし方

| | |
|---|---|
| 月 | 授業が昼からなので午前中はゆっくりしていました。 |
| 火 | 火曜、水曜は授業が16時頃に終わるため、夕方からアルバイトをしていました。 |
| 水 | |
| 木 | 午前中で授業が終わるため、午後からアルバイトをしていました。 |
| 金 | 時間に余裕があったのでよく遊んでいました。 |
| 土 | サークルが土曜日活動だったのでサークルに行っていました。 |
| 日 | ほとんどアルバイトで たまに遠出するというかんじでした。 |

# 2年 前期

| | 月 | 火 | 水 | 木 | 金 |
|---|---|---|---|---|---|
| 1 | 金融論Ⅰ（選必）☆ | | 英語（選択） | | 経済英語Ⅰ（選択） |
| 2 | 経済学説史（選必）☆ | 生命科学（選択）※1 | マクロ経済学Ⅰ（選必）☆ | | 統計学Ⅰ（選必）☆ |
| 3 | 科学と技術（選択）※1 | 地域創造特論Ⅰ（その他）※2 | 経済政策Ⅰ（選必）☆ | | |
| 4 | 地域社会と企業（選択） | 経済学演習Ⅰa（必修）☆ | | | 経営学Ⅰ（選必）☆ |
| 5 | | | | | 会計学Ⅰ（選必）☆ |

選必＝選択必修

※1 学部共通：自然科学分野の中から選択します。

※2 自由科目：他学部他学科の授業を履修すると自由科目に含まれます。

## オススメの授業

・☆が付いている（上記の表）授業は、専門科目の中でも3年次進級に必要なので、優先的に履修することをオススメします。

・学部共通科目：1、2年次に全て単位を取得していると、3、4年次に専門科目の勉強や就職活動に集中できるので、優先的に履修することをオススメします。

## 曜日ごとの過ごし方

月　1コマから授業が多くあり、授業を受けたあと部活動に参加していました。

火　授業を受け、夜までスポーツ用品店のアルバイトをしていました。

水　3limまでに授業を受け終わるので、授業後は友人と遊びに行っていました。

木　一日を通して授業がないので午前は日ごろ課題をやり、午後は部活動に参加していました。

金　授業を受け、火曜日と同様にアルバイトをしていました。

土　午前は部活動に参加していて、午後はアルバイトをしていました。

日　日によって違いますが、アルバイトをしたり、遊んだり、課題をしていました。

# 2年 後期

| | 月 | 火 | 水 | 木 | 金 |
|---|---|---|---|---|---|
| 1 | 金融論Ⅱ (選択必修) | | | 初修外国語 (選択) | 経済英語Ⅱ (選択) |
| 2 | | 日本国憲法 (選択) | | | 統計学Ⅱ (選択必修) |
| 3 | 高等教育と入試広報 (選択) | | 経済政策Ⅱ (選択必修) | | 日本経済論 (選択必修) |
| 4 | 多元的共生社会論 (選択必修) | 経済学演習Ⅰb (必修) | | | 経営学Ⅱ (選択必修) |
| 5 | | | | | 会計学Ⅱ (選択必修) |

必修 ：必ず取らなければいけない科目です。
選択必修：「選択」とついていますが、進級にかかわる科目です。
選択 ：取っても取らなくても良い科目です。自分が好きな科目を取れます。

## オススメの授業

- 金融論
  金融についての専門用語やお金の動きについて学びます。
- 経済政策
  グローバル化や少子高齢化などの諸問題について学びます。
- 日本経済論
  戦後日本経済の歩みや、日本経済の現状などについて学びます。

## 曜日ごとの過ごし方

月 1コマから授業があり、空きコマには、友達と図書館で勉強をしていました。

火 朝から授業がなく、ゆっくり登校し、授業を受けていました。

水 授業が1コマしかないので午後はアルバイトをしていました。

木 朝の授業のみで終了してからアルバイトをしていました。

金 授業で埋まっているので朝早く来て夜は遅く帰宅するというかんじでした。

土 家でゆっくりしたり、友達と遊びに行ったりしていました。

日 午後からバイトをたくさんしていました。

# コラム　私たちの大学生活

## 〈先輩から学ぶ　後悔のない大学生活　～Jさんの場合～〉

単位に追われない日々。
それはとても幸せなことである。
そのためにすべきことは

**2年後期・3年前期**

ここでしっかりと単位をとることだ!!
大学生活に慣れ、ダルみがちなこの期間。
ここに集中して単位を取ることができれば
君の大学生活は明るいものに
なるだろう。

あとはバイトやサークルで社会生活と遊びを
覚えることも大事。キャンパスライフを
豊かなものにしよう!

## 入学してから今まで　～Yさんの場合～

この静岡大学にAO入試という特別な
入試方法で入学しました。最初は、
一般で入学した人との勉強についていける
かという心配しかありませんでした。しかし、
友達に教えてもらったり、先輩にアドバイス
をもらったりといろいろ助けてもらった結果、
無事に単位取得できています。いつもは、
自宅から電車とバスを利用しながら、
登校しています。だいたい平日は、
水曜日と木曜日が学校が比較的
早く終わるのでバイトをしています。
大学祭やサークルなどの楽しい学校生活
を送れるよう頑張ってください!!

## 大学に入学してから　～Mさんの場合～

1年前期：初めての一人暮らしで不安もありましたが、
サークルの新歓や新入生セミナーなどで
新しい友達もでき、楽しく過ごせました。
週一回のサークルに入り、アルバイトも
始め、忙しくも充実した時間になりました。
運転免許の取得がオススメです!

1年後期：アルバイトのかけもちを始め、忙しくなり
ましたが、大学生活にも慣れ、
とても楽しく過ごすことができました。
勉強をサボらないようにしましょう。

2年　：効率性を覚え、やることはやっておきながら
たくさん遊びました。先輩や後輩と良い
関係を築くことが大切です。

## 大学で力を入れていること　～Tさんの場合～

部活動：私は柔道部に所属しています。
静岡大学の柔道部は、部員数も少なく、
練習時間に授業などと予定があると、
活発な練習をすることができません。
しかし、部員数が少ないからこそ、
日々の練習などについて、部員間で話し合うなど、
自分たちで創意工夫し部活をつくりあげることができ、
主体性を育てることができます。
部活動やサークルに所属して、様々な経験をすることを
オススメします。

アルバイト：私は大学に入るまでお金を稼いだことが
ありませんでした。
アルバイトを通して、お金を稼ぐことの大変さ
について学ぶことができました。
アルバイトに限らず、経験したことのないことを
経験することをオススメします

# 経済学科の
# 経済学科による
# 経済学科のための
# 時間割

人文社会科学部 経済学科

20613032　京ヶ島 みず樹
20613085　水井 裕太郎
20613131　山田 麻由

# 1年 前期

| | 月 | 火 | 水 | 木 | 金 |
|---|---|---|---|---|---|
| 1、2時限<br>8:40～10:10 | | 出席重視の授業！ | キャリアデザイン<br>選 2単位 L | 経済と政策入門<br>ゼミ 選必 2単位 テ | |
| 3、4時限<br>10:20～11:50 | 中・韓・独・仏・西・露 から1つ選んで取得 | 英語<br>必 1単位 テ | 文法系が主 | ミクロ経済学Ⅰ<br>ゼミ 必 2単位 テ | 数学を使う！出席とらない |
| 5、6時限<br>12:45～14:15 | 初修外国語入門Ⅰ<br>必 2単位 テ | 簿記Ⅰ<br>ゼミ 選必 2単位 テ | 初修外国語入門Ⅱ<br>必 2単位 テ | | 英語<br>必 1単位 テ |
| 7、8時限<br>14:25～15:55 | 経済数学Ⅰ<br>ゼミ 選 2単位 テ | 健康体育Ⅰ<br>選 1単位 L | 情報処理<br>選 2単位 テ | | ユニバーサルコミュニケーション系が主！ |
| 9、10時限<br>16:05～17:35 | 新入生セミナー<br>選 2単位 L | いくつかのスポーツから、好きなものを自由選で選ぶ | | | |

- (必) … 必修：卒業するためには必ず合格して単位を取得しなければならない科目のこと
- (選必) … 選択必修：いくつかの科目の中から選んで必要な単位数を修取すればよい科目のこと
- (選) … 選択：各々の区分の必要単位数を満たすために多くの選択肢の中から選んで単位を取得すればよい科目のこと
- (自) … 自由：自由に選んで単位を取得すればよい科目のこと
- (L) … レポートによって評価が決まる科目
- (テ) … テストによって評価が決まる科目

# 1年後期

| | 月 | 火 | 水 | 木 | 金 |
|---|---|---|---|---|---|
| 1・2時限<br>8:40～10:10 | | 事前に抽選。全てハズレで履修できないことも！ | 個別分野（自然）<br>選必 2単位 テレ | 企業経済論<br>ゼミ 選必 2単位 テ | |
| 3・4時限<br>10:20～11:50 | | 英語<br>自 2単位 テ | | マクロ経済学Ⅰ<br>ゼミ 必 2単位 テ | |
| 5・6時限<br>12:45～14:15 | 初修外国語Ⅰ<br>自 2単位 テ | 簿記Ⅱ<br>ゼミ 選必 2単位 テ | 初修外国語Ⅱ<br>自 2単位 テ | | 英語<br>自 2単位 テ |
| 7・8時限<br>14:25～15:55 | 学部共通専門科目<br>選必 2単位 テレ | 抽選有り！人気な授業は倍率高い！ | 経済情報処理<br>ゼミ 選必 2単位 テ<br>どちらか | 授業の予習とテストの勉強が大変！とるなら覚悟が必要かも | 環境政策<br>選 2単位 テ |
| 9・10時限<br>16:05～17:35 | 社会科学基礎演習<br>ゼミ 必 2単位 レ | | 経済情報処理 | 事前にクラス分けされるので自動でわけられるので、ラッキーになることも… | 地域経営Ⅰ<br>選 2単位 テ |

## 所属ゼミ決定の流れ

1月中旬　ゼミ説明会 → 2～3つのゼミが各昼休みに説明会をひらく。

2月上旬　ゼミ予備申請 提出 → 1度ゼミの希望を提出し、希望人数がわかる。そのまま本申請するか、別のゼミに変えるかを決める

2月中旬　ゼミ本申請 提出 → 第1～第5希望まで書いて提出！

3月中旬　所属ゼミ決定 / 二次募集

4月　ゼミスタート

# 2年 前期

| | 月 | 火 | 水 | 木 | 金 |
|---|---|---|---|---|---|
| 1・2時限<br>8:40～10:10 | 金融論Ⅰ<br>選必 2単位 テ | | 英語<br>選 1or2単位 テ | TOEICの点数によって取れる授業の幅が決まる！ | 経済英語Ⅰ<br>選 2単位 レorテ |
| 3・4時限<br>10:20～11:50 | 経済学説史<br>選必 2単位 テ | 個別分野（自然）<br>選必 2単位 テ | マクロ経済学Ⅱ<br>選必 2単位 テ | | 統計学Ⅰ<br>選必 2単位 テ |
| 5・6時限<br>12:45～14:15 | 個別分野（自然）<br>選必 2単位 テ | | 経済政策Ⅰ<br>選必 2単位 テ | | |
| 7・8時限<br>14:25～15:55 | 学部共通専門科目<br>選必 2単位 レ | 経済学演習Ⅰa<br>必 2単位 | 「ゼミ」と呼ばれるものです。火曜または水曜の7・8時限にあります。 | 金曜7・8時限 9・10時限<br>疲れるけど、しっかり授業を受けよう！ | 経営学Ⅰ<br>選必 2単位 テ |
| 9・10時限<br>16:05～17:35 | | | | | 会計学Ⅰ<br>選必 2単位 テ |

● 経済学演習のゼミ紹介 ●

・観光経営論ゼミ … 主に観光地の経営方法や政策について学んでいます。一つの本を輪読してレジュメを作り、疑問点や問題点について話し合ったりもします。夏休みにはゼミ合宿を行って、現地の人に対して聞き取り調査をして観光への関心を深めています。

・世界経済論ゼミ … 主に世界の経済について学んでいます。一つの本について、代表者がレジュメを作り、本の内容の考察や、疑問点・論点について ゼミの人みんなで ディスカッションし理解を深めています。

・マーケティングゼミ … 主にマーケティングの仕組みやデータ分析の方法について学んでいます。一つの本を読みレジュメを作り、それを用いて司会者が授業を進めています。生徒が主体で、自分達で授業をつくりあげています。マーケティングは流行をとらえることが必要なので、SNSやファッションについても話すことがあります。

# 2年後期

| | 月 | 火 | 水 | 木 | 金 |
|---|---|---|---|---|---|
| 1・2時限<br>8:40~10:10 | 金融論Ⅱ<br>選必 2単位 テ | 月曜1コマ!<br>行くのは大変だけど<br>頑張ろう! | | | 経済英語Ⅱ<br>選 2単位 テ |
| 3・4時限<br>10:20~11:50 | 経済数学Ⅱ<br>選 2単位 テ | 個別分野<br>(自然)<br>選必 2単位 L | ミクロ経済学Ⅱ<br>選必 2単位 テ | 難易度高!?<br>強者たちが<br>集まる予感… | 統計学Ⅱ<br>選必 2単位 テ |
| 5・6時限<br>12:45~14:15 | 学際科目<br>選必 2単位 L | 抽選科目。<br>選べる科目は多いが、第1希望に通るのはなかなか難しい。 | 経済政策Ⅱ<br>選必 2単位 テ | | 日本経済論<br>選必 2単位 テ |
| 7・8時限<br>14:25~15:55 | エリア・マネジメント<br>選 2単位 テ | | 経済学演習Ⅰb<br>必 2単位 L | | 経営学Ⅱ<br>選必 2単位 テ |
| 9・10時限<br>16:05~17:35 | | | | テストは持ち込み有だけど、テキストへの書きこみが大変。 | 会計学Ⅱ<br>選必 2単位 テ |

● 1年間の行事予定

- 4月 新学期スタート!
- 5月 春フェス
- 8月 テスト&夏休み
- 10月 授業開始
- 11月 静大祭
- 12月 冬休み
- 1月 授業開始
- 2月 テスト&春休み

# コラム ゼミ決定に必要な科目 勉強法

・ミクロ経済学Ⅰ … 出欠は取らないので、行くか行かないかは自由！経済学の基本となる科目なので、しっかりと授業に出て理解を深めておくべき！授業はパワーポイントで行われるので、ノートに重要事項を書き留めておくと良い。小テストが課されることがあるが、100点満点中の30点を獲得できるので、ちゃんと提出する！期末テストは70点満点で、参考書をノートの持ち込み可なので、ある程度は勉強しておくべき！

・経済情報処理 … 出欠は取るので、しっかり出席しておくべき！Excelを使った経済的な内容を扱うので、パソコンが苦手だと大変かもしれないので、そういう場合は授業にしっかり出ておくと良い。100点満点中の30点が中間課題であるが、難しいので友だちと一緒に勉強すると良い！期末テストは70点満点で、持ち込み不可なので、しっかり勉強しておこう！

・企業経済論 … 4人の先生が交代で行うローテーション型の授業。先生ごとで教えてもらえる分野が異なるので、様々な分野に目を向けることができる。テストは中間・期末とあり、配点は50点・50点である。持ち込み不可であるのでしっかり勉強して、論述・記号のどちらの形式にも対応できるようにしておくと良い！！

・マクロ… 毎回の授業でプリントが配られ、そのプリントの中の練習問題と同じ形式でテストにでる。そのため、次回の授業までに練習問題を復習することで、テスト前の負担が減り、公式などもしっかり定着させることができる。また、中間テストも実施され、期末と評価の対象が2分されるため、期末テストのみの授業よりも負担が少なくなる。

・簿記Ⅱ … 簿記Ⅱは1よりも少し難易度は上がるが、簿記Ⅱでも中間試験が行われ、中間ではテキストの問題と同じ形式ででるため、単位を取得することは可能である。また、私は数学が苦手だったが、授業内での計算問題をとき、わからない点を先生や友達に聞き、勉強をおこなっていた。

・社会科学基礎演習 … 社基ゼミは15人1クラス編成であり、少人数体制での授業となる。そのため、担当の先生によって内容は異なるが、経済について基礎的な知識を学べる。私の受けた授業では、3、4回、テキストの中から小テストが出されたので、授業内で先生が強調していた部分などをメモをとり、テスト勉強に役立てていた。

・経済数学Ⅰ … 出欠はとらないので出る出ないは自由だが、毎週新しいことを学び、進度も速いので、とても授業密度が濃く、1日休むと、その授業分を理解するのが大変！内容は主に高校数学の微分・積分で、高校で既習の内容＋新規内容なので、数学が苦手で文系に主たる人は難しいと感じるかもしれない。評価はテスト100%で期末一発本番だが、日頃の学習と、公式暗記、テキストの例題の理解で優秀できるはず!!

・簿記Ⅰ … 大学で初めて学ぶ人が多い科目だが、基礎から学ぶことができるので比較的理解しやすい科目のように思う。授業内容は、テキストで基礎知識（用語・計算方法）を学んだのち、同範囲を問題集を使って練習していく。中間テストが実施され、この中間テストで高得点をとることが、単位取得への近道となる！テキストを複数回とき、苦手点はなるべく解消しておくことをオススメする。

・経済と政策入門 … 4人の先生が3回ずつの講義を担当してくれる、オムニバスの授業。この授業は木曜1コマ大教講義室で行われるため、何はともあれ、毎週かならず出席することが、関門である。様々な分野の話が聞ける上に"入門"という名前の通り、とても系統的な内容で、理解はしやすいが、初めての論述タイプのテストであるため、対策が少し難しいかもしれない。単語レベルで暗記するだけでなく、自分なりの理解もしっかりとしておく必要がある。テストは2人の先生が終了した段階で中間、残りの2人の先生が終了した時点で期末が行われる。

# 教育学部

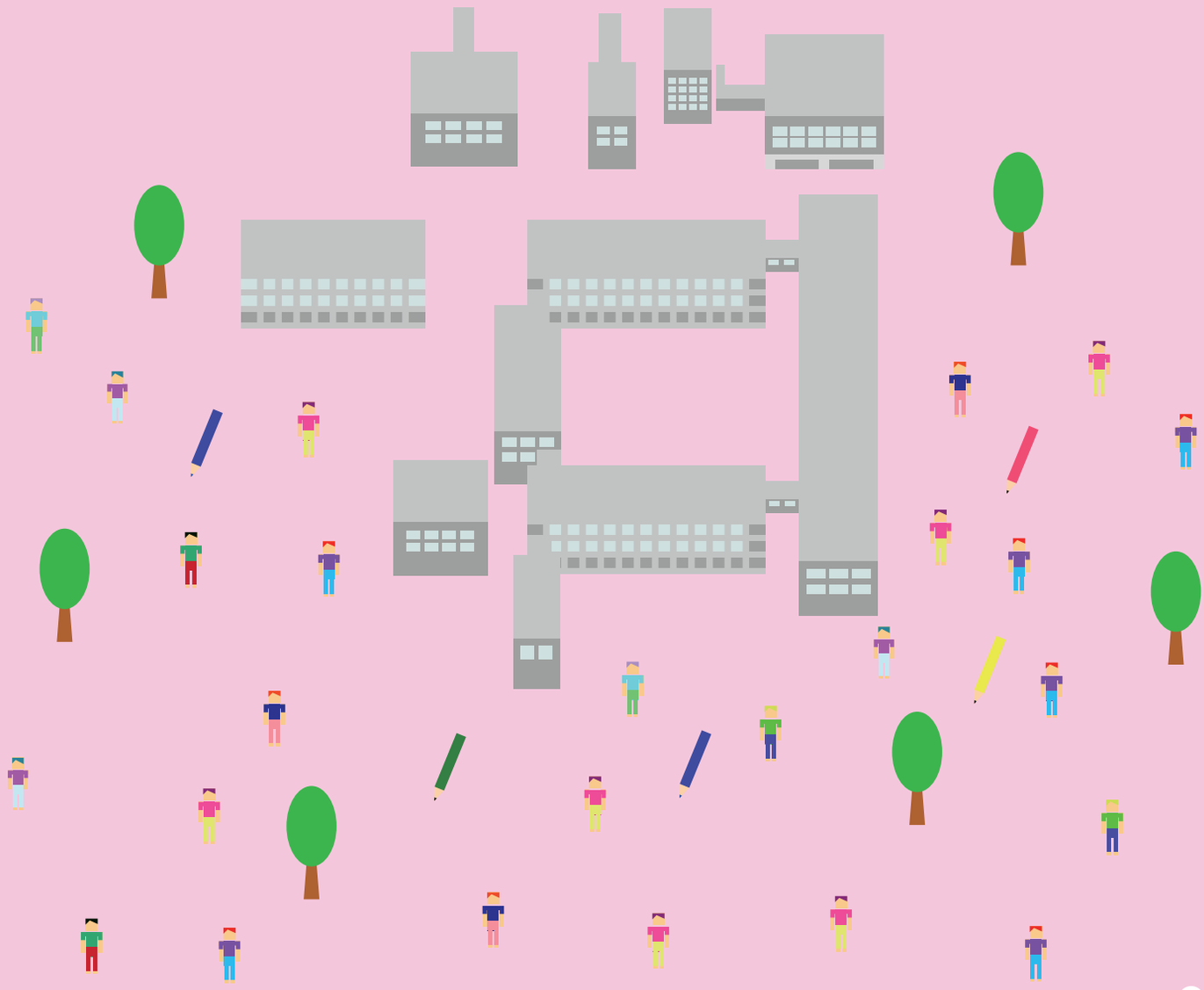

## 11 班 P51-56

| | |
|---|---|
| 発達教育学専攻／教育実践学専修 | 原　裕太 |
| 発達教育学専攻／幼児教育専修 | 青山　こゆき |
| | 新村　光 |
| | 杉澤　真帆 |

## 12 班 P57-62

| | |
|---|---|
| 初等学習開発学専攻 | 岡本　太 |
| | 望月　瑞季 |
| 特別支援教育専攻 | 原田　幸汰 |

## 13 班 P63-66

| | |
|---|---|
| 初等学習開発学専攻 | 川﨑　蓉子 |
| | 川島　千佳 |
| | 港　唯 |

## 14 班 P67-72

| | |
|---|---|
| 教科教育学専攻／社会科教育専修 | 石川　勇真 |
| | 久保田　幹大 |
| | 林　勇登 |
| | 溝口　颯人 |
| | 和田　友祐 |

## 15 班 P73-78

| | |
|---|---|
| 教科教育学専攻／社会科教育専修 | 石神　倫哉 |
| | 近藤　悠香 |
| | 鈴木　崚雅 |
| | 宮崎　涼介 |

## 16 班 P79-84

| | |
|---|---|
| 教科教育学専攻／数学教育専修 | 島田　裕成 |
| | 杉田　和史 |
| | 村田　貴紀 |

## 17 班 P85-90

| | |
|---|---|
| 教科教育学専攻／理科教育専修 | 新村　武久 |
| | 鈴木　結花 |
| | 高橋　香帆 |
| | 土門　祐貴 |
| | 安間　結季 |

## 18 班 P91-94

| | |
|---|---|
| 教科教育学専攻／理科教育専修 | 神谷　郁也 |
| | 鈴木　悠作 |
| | 前川　里奈 |
| | 森下　廉 |
| | 山下　拓磨 |

## 19 班 P95-100

| | |
|---|---|
| 教科教育学専攻／音楽教育専修 | 櫻井　千晶 |
| | 田代　香菜 |
| 美術教育専修 | 髙橋　あすか |
| 保健体育教育専修 | 内山　香 |

## 20 班 P101-104

| | |
|---|---|
| 教科教育学専攻／英語教育専修 | 安形　ひなの |
| | 竹中　実彩 |
| | 土川　圭太郎 |

# 時間割

幼児教育・教育実践


30610301　青山ゆき
30610308　新村光
30610309　杉澤真帆
30610010　原裕太

◎授業形態
実…主に実技
座…主に座学

◎科目区分
必…必修
選必…選択必修（いくつかの選択肢から1つは必ずとる）
選…選択

## 1年前期・幼児教育

| | 月 | 火 | 水 | 木 | 金 |
|---|---|---|---|---|---|
| 1・2限 | | 英語コミュニケーション 必 座 | | 社会福祉 選 座 | 専門基礎体育 選 座 |
| 3・4限 | 初修外国語 選必 座 | | 教育の原理 必 座 | 専門基礎生活 選 座 | 英語演習 選必 座 |
| 5・6限 | 健康体育 必 実 | 新入生セミナー 選 座 | 幼児音楽の基礎研究 選 座 | 教職入門Ⅰ 必 座 | |
| 7・8限 | 乳幼児教育学 選 座 | 情報処理 必 座 | 専門基礎図画工作 選 座 | | |
| 9・10限 | | 保育内容健康 必 座 | | | |

PICK UP!

・幼児音楽の基礎研究 ♪♪
授業の最初と最後に交代で伴奏をし，みんなで歌を歌う。ピアノが弾けなくても大丈夫！先生や友達に教わりながら幼児の音楽について理解する。

・専門基礎体育
金曜1コマの厳しい時間…
でも授業内容はとても楽しい！
小学校の体育の授業について多面的に学ぶ。
超人気科目のため，定員オーバーでとれない人もいる。

---

## 1年前期・教育実践

| | 月 | 火 | 水 | 木 | 金 |
|---|---|---|---|---|---|
| 1・2限 | | コミュ英Ⅰ 必・座 | | 書写基礎 必・実 | 専門基礎体育 必・座 |
| 3・4限 | フランス語Ⅰ 必・座 | 教職論 選・座 | 教育の原理 必・座 | 専門基礎生活 必・座 | 英語演習Ⅰ 必・座 |
| 5・6限 | 健康体育Ⅰ（ソフトボール） 必・実 | 新入生セミナー 必・座 | | | 道徳指導論 必・座 |
| 7・8限 | | 情報処理 必・座 | 専門基礎図工 選必・実 | | 生涯学習概論 選・座 |
| 9・10限 | | | 国文学概論 必・座 | | |

☆教職論（長谷川祐也先生）
この授業では教師の様々な要素を考察し，教師について理解を深める授業。教員をとりまく諸制度についてグループでプレゼンをしたり，近くの小学校の運動会にボランティアとして参加したりします。実践の1年生はとりあえず全員に小をとります（選択だけど）。

☆生涯学習概論
「生涯学習」という言葉はご存知ですか？生涯学習とは生涯にわたり様々なことを学んでいくことです。この授業では学校教育以外での教育的な場面を取り上げて現代の諸課題について考察します。毎回コメントペーパーを書き，次週に皆のそれが読めます。皆のコメントがとても参考になって視野が広がります。

1年後期・幼児教育

| | 月 | 火 | 水 | 木 | 金 |
|---|---|---|---|---|---|
| 1・2限 | | 英語演習 選 座 | 日本国憲法 選必 座 | | |
| 3・4限 | 初修外国語 選 座 | | 発達と学習 必 座 | | 英語コミュニケーション 選必 座 |
| 5・6限 | 健康体育 必 実 | | 児童家庭福祉 選 座 | | 家族関係論 選 座 |
| 7・8限 | 保育の目的と指導 必 座 | | 専門基礎社会 選 座 | | 専門基礎音楽 選 実 |
| 9・10限 | | | | | 小児保健演習 選 実 座 |

・専門基礎社会
地図帳を使うので取っておくと良い

PICK UP!

・健康体育ニ3
幼児教育専修は、保育士資格を取得する関係で、健康体育で選択できる種目が少ない。そのことは予め知っておいた方が良いが、幼児教育全員で同じ種目を選ぶこともあり、楽しさも倍増する

・小児保健演習
現役の消防士の方と乳幼児に対する蘇生法を学び、沐浴の仕方も学ぶ。
実践的学びも含まれる講義。

---

1年後期 教育実践

| | 月 | 火 | 水 | 木 | 金 |
|---|---|---|---|---|---|
| 1・2限 | | | 日本国憲法 必・座 | | |
| 3・4限 | フランス語II 必・座 | 書道史概論 選・座 | 発達と学習 必・座 | | 英コミュII 選必・座 |
| 5・6限 | 健康体育II (バスケットボール) 必・実 | 教育実践学・理論研究 必・座 | メディア教育実践論 選・座 | 訪問活動 必 実 | |
| 7・8限 | | | 専門基礎社会 選必・座 | ↓ | |
| 9・10限 | | | | 18:30 | |

☆訪問活動☆
実践のメインイベントの1つ、それがこの「訪問活動」。木曜午後、市内の小学校に学生ボランティアとして入り、半日過ごします。昼休みに児童らと遊んだり、授業中は学習支援をしたりする中で「教育」に直に触れることができます。
活動が終わると大学に帰りそのまま「振り返り会」が行われます。ここではその日の活動を振り返り、指導の内容・方法の検討や自己の教育観を深めるような話し合いが行われます。
1・2年生を中心に、3・4年生も参加する「学年のつながりが強い」といわれるゆえんの授業です。

〈2年前期・幼児教育〉

| | 月 | 火 | 水 | 木 | 金 |
|---|---|---|---|---|---|
| 1・2限 | 保育内容環境 必 座 | | 相談援助 選 座 | | 理科教育法I 選 座 |
| 3・4限 | 家庭科教育法I 選 実座 | 〈個別分野科目〉 座 | 〈英語〉 選必 座 | 道徳指導論 選 座 | 幼児専門 基礎表現A 選 実 |
| 5・6限 | 〈個別分野科目〉 選 座 | 社会科教育法I 選 座 | 発達心理学I 選 座 | | |
| 7・8限 | スポーツI 選 実 | | 幼児体育 必 実 | | |
| 9・10限 | | | | | |

## お役立ち情報

### 相談援助

貧困や被虐待など困難な状況にある子どもたちを支援する機関やそれらの行っている支援について学びます。ビデオをみたり、先生の体験談を聞いたりして、日本の子どもの置かれている状況の実態に迫っていきます。

### 幼児体育

他大学の先生が来てくださり、幼児の体全体をつかう遊びについて学びます。実際におにごっこやドッチボールをしてその遊びがどの能力の発達に影響を与えるかを考えます。学生も幼児の目線にたって遊ぶので新たな発見楽しさがあります！

---

2年前期 教育実践

| | 月 | 火 | 水 | 木 | 金 |
|---|---|---|---|---|---|
| 1・2限 | 国語科教材論 選・座 | 国語科教育法II 必・座 | | ファシリーテーション入門 選・座 | 理科教育法I 必・座 |
| 3・4限 | 家庭科教育法I 必・座実 | 〈個別分野科目〉 必・座 | | 道徳指導論 必・座 | 近現代文学研究 選・座 |
| 5・6限 | | 社会科教育法I 必・座 | | | |
| 7・8限 | 書写研究 必・実 | 国語学概論 必・座 | | | |
| 9・10限 | | 古代文学研究 選・座 | | | |

### ファシリーテーション入門

本来はとらなくてもよい地域創造学環の授業ですが、昨年友人がとったので、とってみることに。

ファシリーテーションとは会議の手法の1つ。いわゆる議長がガンガン会議を進めるのではなく参加者の発言を引き出し、よりクリエイティブな会議を目指したものです。

学環に知り合いができたりときどき先生からお菓子をもらえたりして楽しく学ぶことができます。…！

Point！「個別分野科目」とは

「個別分野科目」とは全学共通教育科目の1つ。その必要単位数は学部ごとに異なります。教育学部の場合は1年後期にとる「日本国憲法」ともう1つ何か授業を選んで履修する必要があります。

〈2年後期 - 幼児教育〉

| | 月 | 火 | 水 | 木 | 金 |
|---|---|---|---|---|---|
| 1・2限 | | | 体育科教育法Ⅰ 選 実 | | 生活科教育法 選 実 |
| 3・4限 | 音楽科教育法Ⅰ 選 座 実 | 〈個別分野科目〉 選 座 | 〈英語〉 選 座 | 生徒指導 選 座 | 幼児専門 基礎表現B 実 |
| 5・6限 | 〈学際科目〉 選 必 座 | 国語科教育法Ⅰ 選 座 | 乳幼児心理と保育 選 座 | | 国語科教育法Ⅰa 選 座 |
| 7・8限 | スポーツⅡ 選 実 | 算数科教育法Ⅰ 選 座 | 社会的養護 選 座 | | |
| 9・10限 | | | | | |

## お役立ち情報

### 音楽科教育法Ⅰ

指導要領の解説や指導方法について学びます。リコーダーを使う授業もあるので誰かにあげずにとっておくと良いですよ！ピアノの伴奏の指導もありますが、個々の能力に応じた課題にしてくれるので心配しなくても大丈夫。

### 授業選択について

英語とスポーツはとってもとらなくても大丈夫です。英語はとっている子の方が多いですが、スポーツはとっている子の方が少ないです。他の「選択」授業は免許に必要なのでとらなければなりません！

2年後期

| | 月 | 火 | 水 | 木 | 金 |
|---|---|---|---|---|---|
| 1・2限 | | 国語科教育法Ⅱ 必 座 | 体育科教育法Ⅰ 必 実 | | 生活科教育法 必 座 |
| 3・4限 | 音楽科教育法Ⅰ 必 座 | 経済と社会 選必 座 | | 生徒指導 必 座 | |
| 5・6限 | 〈学際科目〉 選必 座 | 図画工作科教育法 必 座 | | 訪問活動 選 実 | 国語科教育法Ⅰa 必 座 |
| 7・8限 | | 算数科教育法Ⅰ 必 座 | 小学校学習指導論Ⅱ(学習者中心の授業づくり) 選 座 | | 漢文学講読Ⅰ 必 座 |
| 9・10限 | | | 中近世文学研究 選 座 | ↓ 18:30 | 文章表現研究 必 座 |

☆生徒指導

教科指導と同じくらい重視される生徒指導について学ぶ授業。心理学の側面から子どもをとらえ、健やかに成長するにはどのような視点で指導すればよいか学べます。発達段階における子どもの特徴や自尊心、さらにはいじめや不登校などといった今の学校が抱える問題にもアプローチします。小林朋子先生が面白い！聴きごたえのある授業です。

☆音楽科教育法Ⅰ

小学校での音楽をどう指導するかを学ぶ授業です。音楽科の目標から、歌唱・器楽

# 集中議義・教育実習について

幼児教育専修
教育実践学専修
～編～

**集中議義とは…??**

休業中、または土、日に行われる議義です。
2、3日間に授業がくみこまれています。
学生の間では集中議と呼ばれています。

**教育実習とは…??**

教員免許を取るために必要な単位です。
静岡大学附属幼稚園(幼児教育専修のみ)
小学校・中学校、島田中学校、浜松小学校
中学校が配属先としてあります。

| | | | |
|---|---|---|---|
| 2年次 | 教育実習 | I | 1週間 |
| 3 〃 | 〃 | II | 3週間 |
| 4 〃 | 〃 | III | 2週間 |

## 幼児教育の集中講

幼児教育専修は2年生の時に初めて集中講を受けます。座学というよりも実際に行うものが多いです。わらべ歌をやったり、かみしばい・絵本について学びます。絵の技法について学び描いたり作ったりと、内容としては楽しめるものになっています。外部から先生をお招きしているので普段とは違う議義を味わえます。

前期　乳児保育
　　保育内容表現II
後期　保育内容表現III
すべて必修です。

## 教育実習

幼児教育専修は静岡大学附属幼稚園へ行きます。2年次は5日間実習を行います。その間、実習録というものを記入します。時間を追ってその日あったこと、保育室の環境構成、そしてエピソード記録、その日学んだこと、反省を書きます。1、2日目は観察実習といって子どもとは関わらず、空気になったつもりでメモをとりながら子どもを観察します。3日目からはようやく子どもたちと関わることができます。しかし、メモをすることが不可能なので実習録を書くときの記憶はしっかりとその日その日ごと自分で脳にやきつけておかなければなりません。決して楽ではありませんが、実際の現場に出て経験することで今までは見えてこなかったことに気がつけたり、その他にも多くのことが身につき学べます。

**実習内容**

- 観察実習 1、2日目
  - 基本的に子どもと関わってはいけません。
  - メモをとりながら子どもたちを観察します!
- 参加実習 3、4、5日目
  - メモはとれません。自分の記憶だけが頼りです。
  - 子どもたちと関わりながら学んでいきます!
- 部分実習 5日目
  - 子どもたちの前で手遊び・絵本を読みます!

---

教育実践学専修は基幹免許が小学校なので教育実習Iは(おそらく)全員中学校に行きます。1週間の観察実習です。ただし、配属先、教科によっては授業の指導案を書いたり、授業を行ったりします。

実習Iの時期は(浜松中の場合は)合唱コンクールの時期で、クラスが1つにまとまっていく姿が見られてとても学ぶことが多いです。

他県の人は実習の際、下宿先から通えないときはホテルを借りるなど大変なことも多いですが、それでも大学では学べない大切なことが詰まった1週間になると思います。

# 特支and開発〈副兎English〉

# 時間割

from

特支

30613017 原田幸汰

開発

30611118 望月瑞季

30611103 岡本大

# 1年前期（特別支援・初等学習開発学　副免：英語）

| 曜日＼コマ | 1 | 2 | 3 | 4 | 5 |
|---|---|---|---|---|---|
| 月 | ○ 空きコマ<br>□ | ○ 初修外国語Ⅰ<br>□ | ○ 健康体育Ⅰ<br>□ | ○ 空きコマ<br>□ 新入生セミナー | ○ 英会話<br>□ |
| | ゆっくりねていられるよ | ・仏・独・西・韓・中から1言語選択<br>・講義型・宿題有り<br>・成績試験100%<br>（西：花形先生） | ・ヨガ・サッカー・バレー・テニス等から1つ選択<br>・レポートor実技テスト<br>・出席も成績に入る<br>・体を動かす良い機会！ | ・次の授業への準備<br>・"開発とは何をする専攻か"調べ学習<br>（詳細はコラムへ→3） | ・副免で英語を取る人のみでは授業<br>・グループワークが多い<br>・グローガーと4・5名で会話をするテスト |
| 火 | ○<br>□ 英語演習Ⅰ | ○ 特別支援教育 ※既習<br>△ 初等学習開発学 ※既習 | ○ 情報処理<br>□ 空きコマ | ○ 新入生セミナー<br>□ 情報処理 | ○ 帰宅<br>□ |
| | ・センター点数によりクラス分けが行われる<br>・講義型・宿題有り<br>・TOEIC 400点以上取らなければ再履 | ○特別支援について学ぶ。テスト有り。<br>△授業開発のための教材・手段の体験 | ○ パソコンのソフトの使い方やメールを送る方法を学ぶ。・課題ほぼ毎週有り。試験は無し。 | ○大学での学習の仕方や特別支援前般に関わる概論を行う。<br>□ 左に同じく → | ※ 防災マイスターを取得したい学生は心理学入門を取る。 |
| 水 | ○<br>□ キャリアデザイン | ○<br>□ 教育の原理 | ○<br>□ 空きコマ | ○<br>□ 専門基礎図工 | ○<br>□ 英語学習法Ⅰ |
| | ・抽選で3組に分かれる・キャリアとは何かについて学ぶ・講義型・レポート課題有り<br>・出欠確認有り | ・講義型・教育の変遷について学ぶ<br>・レポート（教育者の歴史）<br>・試験有り（持ち込み可） | 食堂でゆっくりしたり課題を進めたり昼寝したり… | ○制作や金監賞を行う。<br>□成績：出欠と課題で評価。高橋先生面白い。 | ・副免で英語を取る人のみで授業<br>・単語テスト有り<br>・試験無し・講義型<br>・日映画金監賞 |
| 木 | ○<br>□ 空きコマ | ○<br>□ 専門基礎生活 | ○<br>□ 教職入門Ⅰ | | |
| | 1コマ無しはHappy♪ | ・ハツカダイコンを育てる・学校探検をする・木でバラを作る・レポート課題有り | ・半期のみで終了<br>・ジグソー法などの学習方法を学ぶ・グループワーク多い・ミニテスト有り | 木曜日は基本2（or3）コマで終了します㊏ | だから多くのサークルは木曜日に活動するよ |
| 金 | ○<br>□ 専門基礎体育 | ○<br>□ 英語コミュニケーションⅠ | | | |
| | ・指導要領の解説<br>・体育で扱う競技、保健について学ぶ<br>・講義型・最終テスト有り | ・センター点数によりクラス分けが行われる<br>・ペア活動が多い<br>・先生との対話によるテスト・宿題有り | | | |

○：特別支援　□：初等学習開発学　△：自由にとれる授業　　赤：必修　青：選択

・1年後期

| 曜日＼コマ | 1 | 2 | 3 | 4 | 5 |
|---|---|---|---|---|---|
| 月 | ○ □ 空きコマ | ○ □ 初修外国語Ⅱ | ○ □ 健康体育Ⅱ | | |
| | 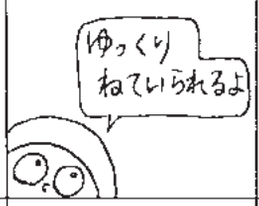 | ・前期でⅠを取ることができればⅡに進める<br>・前期と授業進行や試験方法は変わらない | ・ソフト・バドミントン・少林寺拳法などが新しく加わった<br>・前期の健康体育Ⅰと大差はない | バイトへ行ったり友だちとあそんだりできるよ㊡ | |
| 火 | ○ □ 英語表現Ⅱ or Ⅲ | ○ 知的障害者指導法<br>△ 確かな学力と資質能力の育成 | ○ □ 英語表現スキルズⅠ | ○ □ 英語音声学 | |
| | ・長文読解を通して文法を解説（Ⅱ）<br>・TOEIC必須<br>・ほとんど前期と同じ（Ⅱ） | ○ 知的障害のある児童・生徒への支援の仕方を学ぶ。<br>△ 今求められている能力や評価方法について学ぶ。 | ・副免で英語を取る人のみで授業<br>・1年前期の「英会話」とほとんど同じ内容 | ・英語免許を取る人全員で授業・パソコン室を利用。難しい試験有り・睡魔におそわれるので⚠ | |
| 水 | ○ □ 日本国憲法 | ○ □ 発達と学習 | ○ メディア教育実践論<br>△ 初等教育と教科を貫く課題Ⅰ | ○ □ 専門基礎社会 | |
| | ・講義型・コメントペーパー，宿題，試験有り<br>・映像授業㊗<br>・睡魔におそわれるので⚠ | ・講義型・前半後半で教師が変わる・前半テスト有り・児童の心理について学ぶ | ○ ICT機器の運用について学ぶ。<br>△ 4つの現代の課題について調べてレクチャーする（グループ学習） | ・地理・歴史・公民の3分野に分けて学習<br>・講義型・レポート有り<br>・最終試験有り | |
| 木 | ○ 肢体不自由者の心理・生理・病理<br>△ 空きコマ | ○ △ 専門基礎家庭 | | | |
| | ○ 肢体不自由者について学び，実際に自分たちで経験する。<br> 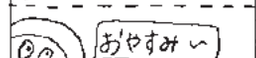 | ・衣食住の3分野<br>㊍ ティッシュカバーを作成<br>㊎ 飾り切りをテスト<br>㊊ レポート提出 | ※1「専門基礎」系は8単位4科目取れば"Ok"です。（3年生で国・算・理も取れるようになります。）<br>※2 英語はTOEIC400点以上で1単位（英語演習Ⅱと英語コミュニケーションⅡ）、500点以上で2単位（演習Ⅱとディスカッション）。 | | |
| 金 | ○ △ 空きコマ | ○ 英語コミュニケーションⅡ<br>△ or ディスカッション | ○ △ 英語学入門 | | |
| | | ・ペア・グループ間での対話が中心<br>・前期のコミュエと大差は無い | ・講義型・試験有り（持ち込み可）・文法について教科書に沿って解説→ノート作成 | | |

2年 前期

| | 1 | 2 | 3 | 4 | 5 |
|---|---|---|---|---|---|
| 月 | | ○ 家庭科教育法Ⅰ<br>□ | ○ 学部共通<br>□ | | |
| | | 衣食住に関わる基本的な知識を確認、又学習指導要領の読み込み、調理実習などを行い、教育法を学びます | 学部共通科目は前期開始前の春休みに抽選を行い、自分の希望する授業をとります。 | | |
| 火 | ○ 英語科教育法Ⅱ<br>□ | | ○ 社会科教育法Ⅰ<br>□ | ○ 知的障害教育課程論<br>□ 小学校学習課題・内容論Ⅱ(生活と消費) | ○ 英語文法論Ⅰ<br>□ |
| | 英語科以外で英語免許を取得する人と英語科とで分かれて授業を行います。実際の授業案の検討などを行い教育法を学びます。 | | 小学校社会科でどのような実践がされているかビデオで確認、社会科の歴史なども含め、総合的に教育法を学びます。 | ○ 知的障害者に特化したカリキュラムの種類、又知的障害児の特性について<br>□ 社会の消費生活のメカニズムを詳しく学ぶ | 英語を学ぶ上で気になる文法事項についてプレゼンをするという形で立体的に学びます。 |
| 水 | | | ○ 障害児情報処理演習<br>□ 初等教育と教科を貫く課題Ⅱ | ○ 英米文学入門<br>□ | |
| | | | ○ 研究時のリサーチ法やプレゼン法を学びます。<br>□ 初等学習についてグループでテーマを解決していきます。 | 英語で書かれた文章を読んで、それに対して思う所や、気になる点を発表していくという形で学んでいきます。 | |
| 木 | | ○ 道徳指導論<br>□ | | | |
| | | 小学校における道徳の取り扱いについて学び、指導案を書けるようにします。 | | | |
| 金 | ○ 理科教育法Ⅰ<br>□ | ○ 人権教育論<br>□ 小学校学習課題・内容論Ⅲ(地域と生活の法) | | | |
| | 理科教育の扱いを理解し、特に目標の立て方について学びます。 | ○ 前後半に分かれて、戦争などの題材を主に人権について学びます。<br>□ 身近にある法を通して地域・社会を見ていきます。 | | | |

# 2年 後期

| 曜日＼コマ | 1 | 2 | 3 | 4 | 5 |
|---|---|---|---|---|---|
| 月 | | ○ 音楽科教育法<br>□ | ○ 高等教育と<br>□ 入試広報 | ○ 英語文学研究<br>□ | |
| | | 小学校免許取得のために必要な授業。基礎的な能力だけでなく、音学を愛好する気もちを育てる。 | 学際科目として1つ選んで履修する。日本の大学についてや、入試広報について学ぶ | 英語の文を用いて、上手く授業の中に取り込んでいく授業 | |
| 火 | ○ 英語科教育法Ⅲ<br>□ | | ○ 図画工作科<br>□ 教育法Ⅰ | ○ 算数科教育法<br>□ Ⅰ | |
| | 英語の教員免許取得のために必要。実際の授業作りを体験して、英語教師としてのあり方を学ぶ | | 小学校免許取得のために必要。子どもの表現力や創造性を養う。 | 小学校免許取得のために必要。子どもがどんな考え方をしやすいかを考えた授業づくりを学ぶ。 | |
| 水 | ○ 体育科教育法Ⅰ<br>□ | | □ 初等学習開発学PBLⅠ | □ 小学校学習活動・方法論Ⅱ（学習者中心の開発） | |
| | 小学校免許取得のために必要。体を動かす楽しさを教え考え方を学ぶ | | ・少子化・学力低下<br>・地球温暖化という<br>ミテーマから追求し、グループごとに発表する | 学習者を中心として考えられた授業づくりについて学ぶ。授業後の考え方の変化が実感できる。 | |
| 木 | | ○ 生徒指導<br>□（進路指導の理論及び方法を含む） | ○ 肢体不自由教育<br>□ 小学校学習課題、内容論Ⅰ（多文化共生） | | |
| | | 学校における生徒指導の考え方と、いじめ問題のとり組み方について考える。 | 事前学習を基にグループ活動を行いながら、具体的事例について考える。<br>学校の中心の多文化共生のあり方について考える。5字レポート | | |
| 金 | ○ 生活科教育法<br>□ | | ○ 国語科教育法Ⅰa<br>□（書写を含む） | ○ 英語文法論Ⅱ<br>□ | |
| | 小学校免許取得のために必要。「虫」になる「新年会をしよう」という活動的な授業 | | 小学校免許取得のために必要。国語の授業で気をつけること。書写について学ぶ。 | 英語の文法の構造の複雑さを整理し、考えていくという授業。英語免許につながる。 | |

○：特別支援　□：初等学習開発学

コラム ① 初等学習開発学専攻の特性　30611118 望月瑞季

初等学習開発学とは名前を見る限り、小学校教師を目指す者がそのための免許を取得するための専攻である。しかし、それでは教育実践とかわらない。敢えて新設された理由を見出だすために注目すべきは後半の「開発学」という部分である。実践はその名の通り小学校での実践に重きを置いているのに対し、初等学習開発学では、新しい授業方法や評価方法について知ったり体験したりすることで、現場に出て21世紀型スキル・能力を持つ児童生徒を育てることができるような教師になることに重きを置いている。具体的には、教科横断型授業やアクティブラーニング、ESD、PBLなど、児童生徒が主体的・対話的に授業に取り組める方法について学んでいく。これからの移りゆく時代の中で活躍していくのは子どもたち。その子どもたちを育てるのは教師である。つまり、これからの学校現場では従来の手段に縛られず、21世紀の社会で求められる子どもたちを育てる必要があるのだ。その教師になるために最適であるのがこの「初等学習開発学専攻」というわけだ。

② 特別支援学科の特性　30613017　原田幸汰

2016年、私は静岡大学教育学部特別支援学科に入学しました。ただ、元々教育に興味があるわけでもなく、"障がいのある方に対する支援を学びたい"という漠然としたイメージだけで入ったため、教員を目指す人が多い中で、自分だけ目標が掴めず、孤独感を感じたこともありました。しかしこの学科では、教育だけでなく、福祉や医療の面との特別支援の関わり方を知ることができました。その結果、自分が本当に学びたいことが徐々に具体的になっていきました。今では、その目標について自主的に学びながら、大学生活を楽しんでいます。

③ 高校と大学での勉強の違い　30611173　岡本大

高校と大学との勉強は大きく違います。高校では、いくつも勉強しなくてはならない教科があり、その中には、興味もたくつまらない、やりたくないと思うような教科も勉強しなくてはなりません。特に、センター試験を受ける人は9教科で点数を出さなくてはならないので、苦手な教科も多く苦痛に感じるかもしれません。しかし、大学に行くと、今までのように与えられた授業をそのまま受けるのではなく、自分で受けたい授業を選んで履修するという形式に変わります。つまり、大学では自分が勉強したいと思っている勉強をより深めていけるような環境なのです。そういった恵まれた環境の中で、仲間と高め合いながら共に学んだという経験こそその後の人生に大きな影響をもたらすことになるでしょう。みなさんと一緒に学ぶことを楽しみにしてます!!

# 初等学習開発学専攻
## 1、2年前後期

# 時間割

初等学習開発学専攻

30611105　川崎蓉子

30611106　川島千佳

30611116　港唯

# 1年前期 初等学習開発学 時間割り

必 … 必修
選 … 選択
必選 … 1つの科目が選択可能
① … 1単位
② … 2単位

| 曜日 / 時間 | 月 | 火 | 水 | 木 | 金 |
|---|---|---|---|---|---|
| 1.2限 (8:40~10:10) | 初修外国語は<br>韓国語 ロシア語<br>中国語 スペイン語<br>フランス語 ドイツ語<br>があります☺ | 必① | 選② | 1年前期のコミュニケーションⅠ、センター試験の結果によってクラス分けされます。<br>教育学部、農学部、地域創生学部にアリます | 英語演習Ⅰは<br>クラス分けされます。<br>授業内容が同じ |
| 3.4限 (10:20~11:50) | 必② | 必②◇<br>初等学習開発学概論 | 必②★<br>教育の原理<br>教育の歴史や思想について | 選火②★<br>専門基礎生活<br>講義だけでなく、フィールドワークもあります。 | 必②<br>英語演習Ⅰ<br>TOEIC対策が中心の授業 |
| 5.6限 (12:45~14:15) | 必①★<br>健康体育Ⅰ | 体育は<br>サッカー ソフトボール<br>テニス バスケットボール<br>エアロビ バレーボール<br>卓球 フライングディスク<br>があります | 「専門基礎」科目は、小学校免許取得には必修で4年間で4つ以上履修する必要があります | 必★<br>教職入門Ⅰ | |
| 7.8限 (14:30~16:00) | 必②◇<br>新入生セミナー | 必②<br>情報処理 | 選必②★<br>専門基礎図画工作 | 初等学習開発学導入の授業<br>新入生セミナー：新設の学科なので理解するため、自分たちが発表します。 | 自分たちの学科について深く知るため、調べて決めます。 |
| 9.10限 (16:05~17:35) | 選①☆<br>英会話<br>コミュニケーションを中心とした授業 | 中学校の英語の免許取得のための授業です | 選②★<br>英語学習法Ⅰ<br>とにかく単語が多いです！ | 初等学習開発学概論<br>子供の教室について学びます。詳しくは最後のページへ！ | |

# 初等学習開発学 1年生後期

| | 月 | 火 | 水 | 木 | 金 |
|---|---|---|---|---|---|
| 1.2 | 前期と同様、<br>韓国語、ロシア語、中国語<br>スペイン語、フランス語、ドイツ語があります☺ | 選必① | 選必②★☆<br>日本国憲法 | 教員免許を取るためには必修の授業です。毎回六法を持参します。 | 食物の成分について学んだり、人参のかざり切り、大根のかつらむきのテストをします。実習が多めです。 |
| 3.4 | 選必①<br>初修外国語入門Ⅱ | 必②◇<br>確かな能力と資質・学力の育成 | 必②★☆<br>発達と学習 | 選必②★<br>専門基礎家庭 | 選②<br>英語リーディングⅡ |
| 5.6 | 必①★☆<br>健康体育Ⅱ | 選①☆<br>英語表現スキルズⅠ | 必②◇<br>初等教育と教科を貫く課題Ⅰ | 初等学習開発学事故の授業です。4つのテーマごとに分かれ、深く問題を追究していきます。 | 選②☆<br>英語学入門 |
| 7.8 | 英語の中・高校生の免許を取るための科目です。グループ(3~4人)を作り、ゲームをまじえながら英語でトークする授業です。 | 選②☆<br>英語音声学 | 選必①★<br>専門基礎社会 | 小学校免許を取るための科目です。項目(歴史、公民、地理etc)ごとに先生が変わります。 | 英語の中・高校の免許を取るための科目です。英語学(文法中心)について深く学びます。 |
| 9.10 | 初修外国語入門<br>健康体育<br>英語 この3つは前期もあります!! | これも英語の中・高校生の免許を取るための科目です。英語の発音について学びます。パソコンやマイクも使って本格的です。 | 後期は選択が多い!! | マークについて☺ | ★ … 小学校免許取得科目<br>☆ … 中学校免許取得科目<br>◇ … 初等学習開発学心修科目 |

# 2年前期 初等学習開発学専攻

| 時間＼曜日 | MON 月 DAY | TUES 火 DAY | WEDNE 水 SDAY | THURS 木 DAY | FRI 金 DAY |
|---|---|---|---|---|---|
| 1・2限 (8:40～10:10) | 早起きがんばろう! | ☆ 必修・2単位 英語科教育法Ⅱ 英語を授業するときに必要な知識や授業方法を学ぶよ。 | いろいろな講義があるから自分が学びたいと思うものを選んでね。 | ゆっくりねられるよ～! | ★ 必修・2単位 理科教育法Ⅰ 授業計画を立てたり、小学校の理科の問題を解いたりするよ! |
| 3・4限 (10:20～11:50) | ★ 必修・2単位 家庭科教育法Ⅰ グループワークが多くて、実際に料理を作るよ♪ | 個別分野・2単位 歴史と文化 座学中心。いろいろな学部の人と一緒に学ぶよ。 | 歴史上の人物について学んだり、自分が小学生の頃にどのような授業をうけたか考えるよ。 | ★ 必修・2単位 道徳指導論 座学中心! 大きな講義室でおこなうよ。 | ◇ 選択必修・2単位 小学校内容課題・内容論Ⅲ (地域と生活の法) 座学中心。憲法について学 |
| 5・6限 (12:45～14:15) | 登録を使うこともあるよ! 専門基礎家庭科を履修することをすススメするよ! (家庭科苦手な子は特に…) | ★ 必修・2単位 社会科教育法Ⅰ グループワーク多め! 発表があるから授業外で授業準備することも。 | ◇ 専攻必修・2単位 初等教育と教科を貫く課題Ⅱ グループワーク中心! | 4つのテーマにわかれて、グループで問いを立てて、調べ解決していくよ。 | んだり、質問について考えたりするよ。 |
| 7・8限 (14:25～15:55) | 様々な国のショッピングモールについて学んだり、消費するということは、 | ◇ 選択必修・2単位 小学校学習課題・内容論Ⅱ(生活と消費) 座学中心でもうちょ! ビデオをみたり話し合ったりすることもあるよ。 | ☆ 必修・2単位 英米文学入門 毎週、色々な人の発表をきくよ! 1人1回発表があって座学中心! | 例えば、発達障害やLGBTといったテーマがあったよ。 | |
| 9・10限 (16:05～17:35) | どういったことなのか考えたりするよ。 | ☆ 選択必修・2単位 英語文法論Ⅰ グループで文法について発表するよ。 | 発表は英文を読んで、自分なりの解釈を発表するよ。英文は物語系が多いよ。 | バイトやサークルにいけるね☆!! | 記号の説明 ★小学校教員の免許をとるのに必要な講義 ☆中学校教員の免許(英語)をとるのに必要な講義 ◇初等学習開発学専攻の講義 |

# 2年後期 初等学習開発学専攻

| 時間＼曜日 | MON 月 DAY | TUES 火 DAY | WEDN 水 ESDAY | THUR 木 SDAY | FRI 金 DAY |
|---|---|---|---|---|---|
| 1・2限 (8:40～10:10) | 4人グループになって、20分ずつペアでALTと先生に分かれて授業するよ | ☆ 必修・2単位 英語科教育法Ⅲ 最初は座学中心。後半から実際に模擬授業をもうちょ。 | ★ 必修・2単位 体育科教育法Ⅰ 実際に体育をするよ。とっても楽しいよ! | 例えば、ハードルやったり、ボールあそびをしたり、保健もあるよ。 | ★ 必修・2単位 生活科教育法Ⅰ グループワーク中心! 虫になったり、新聞を開いたり発表多め! |
| 3・4限 (10:20～11:50) | ★ 必修・2単位 音楽科教育法Ⅰ 実際にうたったり、ピアノをひいたりするよ! | 個別分野・2単位 現代の社会 座学中心。政治と外交について学ぶよ。 | 履修する人としない人がいるよ! | ★ 必修・2単位 生徒指導 座学中心。いじめや不登校などについて学ぶよ。 | グループは学科でつくるよ。授業外準備が多いけど、みんなでワイワイできるから楽しいよ! |
| 5・6限 (12:45～14:15) | 学際科目・2単位 高等教育と入試広報 グループワーク多め。大学がどんなところに建てられているのか分析したりするよ。 | ★ 必修・2単位 図画工作科教育法Ⅰ 座学中心。実際に絵をかくよ。グループで指導案をつくるよ。 | ◇ 専攻必修・2単位 初等学習開発学PBLⅠ 3つのテーマにわかれて、ペアで活動するよ。授業外活動多め。 | ◇ 選択必修・2単位 小学校学習課題・内容論Ⅰ(多文化共生) 座学中心。多文化について学んだり、外国籍児童生徒の | ★ 必修・2単位 国語科教育法Ⅰa 座学と自分自身の活動多め。自分の考えをプリントに書くよ。 |
| 7・8限 (14:25～15:55) | 自分でいろいろな授業の中から選べるよ! | ★ 必修・2単位 算数科教育法Ⅰ 座学中心。実際に算数の問題を解くよ。 | ◇ 選択必修・2単位 小学校学習活動・方法論Ⅱ (学習者中心の授業づくり) 座学とグループワークどちらも。 | 状況を学んで、どうしたら良いのか考えて話し合うこともある。 | ☆ 選択必修・2単位 英語文法論Ⅱ 座学中心。文法について深く学ぶよ。高校の範囲の文法あり。 |
| 9・10限 (16:05～17:35) | | 子どもたちがどうやって問題を解くのか解答例を考えることが多いよ。 | ジグソー法を用いて授業を進めていくよ。内容は結構難しめだけどがんばって ☐ | | 記号の説明 ★小学校教員の免許をとるのに必要な講義 ☆中学校教員(英語)の免許をとるのに必要な講義 ◇初等学習開発学専攻の講義 |

# 初等学習開発学コラム

## 『初等学習開発学』専攻とは？

初等学習開発学専攻は、2016年に新設されました。この専攻は、未来に向けた新しい授業方法を開発していく専攻です。アクティブラーニングやICTを活用した授業など、その種類は様々です。また、現代社会では、人々の価値観が多様化し、それと伴なって私たちが取り組むべき課題も複雑化しています。このような社会を生き、課題を解決していく子どもたちには、主体的・協働的に解決方法を探っていく力が求められます。本専攻はそのような時代に合わせた資質・能力を培い、養うことができるような教員になることを目標としています。

現在（2018年2月）、2年生男子6人、女子13人、1年生男子6人、女子11人が所属しています。少人数の学科なので、1・2年ともに仲が良いです◡̈

初等学習開発学専攻には様々な授業があります。学生同士の意見交換やグループワークが多く、毎時間楽しく授業に参加しています！いくつか、どのような授業があるか見てみましょう◡̈

### 初等学習開発PBL Ⅰ・Ⅱ

PBLは3つのテーマに別かれ、グループを作り問題解決策を追求していく授業です。中間発表で問題に対する原因を研究し、最終発表で解決策を提示します。仲間と協力しながら自分の世界を広げることのできる授業です。

### 初等学習開発学概論

初等学習開発学概論では、この専攻が目指す「未来の教室作り」のための学びを行います。ジグソー法やジャスパープロジェクトなどがその例です。どのような授業が「未来の教室作り」につながるのか、直接的に学ぶことのできる授業となっています。

### 取得できる免許

小学校教諭免許状が卒業要件。希望すれば各教科の中学校・高等学校教諭免許状を取得することも可能です◎

部活動やサークルをしている学生も多いよ！部活は男子サッカー部、男子ハンドボール部、剣道部、吹奏楽団の子など様々なものに所属中◡̈

教育学部

学校教育教員養成課程

教科教育学専攻

社会科教育専修

# おれらの２年間

30614102 石川勇真　30614108 久保田幹大

30614123 林勇登　30614128 溝口颯人

30614133 和田友祐

○表の見方

| | | | | | |
|---|---|---|---|---|---|
| 太字<br>必修 | *太字斜体*<br>*選択必修* | 普通字<br>選択 | 背景青色<br>必修かつ<br>全員履修 | 背景緑色<br>必修ではないが<br>全員履修 | 背景白色<br>6～9割履修 |

## 1年前期

| | 月 | 火 | 水 | 木 | 金 |
|---|---|---|---|---|---|
| 1･2限 | 地域環境論 | *英語演習Ⅰ* | | | 専門基礎体育 |
| 3･4限 | *初修外国語入門Ⅰ* | 日本史概論 | 教育の原理 | 専門基礎生活 | *英語コミュニケーションⅠ* |
| 5･6限 | 健康体育Ⅰ | 新入生セミナー | | 教職入門 | 人文地理学概論 |
| 7･8限 | 情報処理 | 宗教学概論 | 専門基礎図画工作 | | 生涯学習概論Ⅰ |
| 9･10限 | | | | | |

## ここが知りたい！Q&A

**Q.大学の講義って、高校の授業と何が違うの？**

A.大学の講義は、一コマ 90 分で自分で好きな講義を選んで受けることができるよ。もちろん、必修科目とか卒業のために必ず受けなければならない講義もあるけどね。

**Q.大変な講義ってある？**

A.1 年前期は金曜 3 コマにある人文地理学概論がとても大変だよ。多分、大学に入って一番最初にぶつかる大きな山じゃないかな。毎年、複数人が犠牲になってるよ。でも、大丈夫。きちんと講義を受けてしっかり勉強すれば絶対取れるから！

## 1年後期

| | 月 | 火 | 水 | 木 | 金 |
|---|---|---|---|---|---|
| 1･2限 | | *英語* | *日本国憲法* | 日本史概論Ⅱ | |
| 3･4限 | 初修外国語入門Ⅱ | | 発達と学習 | 専門基礎家庭 | *英語* |
| 5･6限 | 健康体育Ⅱ | | 経済学概論 | | |
| 7･8限 | 哲学概論 | | | | 専門基礎音楽 |
| 9･10限 | | 地誌学 | | | |

○集中講義

| | |
|---|---|
| 日本史概論Ⅱ | 1～10限2日 |
| 外国史概論 | 1～10限3日 |
| *法律学概論* | 1～10限、1～12限、<br>1～10限計3日 |

### ここが知りたい！Q&A

**発達と学習の単位を落とした M.K さんにインタビュー**

「授業自体は真面目に受けてたんですけどね。プリントとかもしっかり書いて、話も聞いてたんですよ。でも、単位もらえるかどうかはテストで決まるからね。ある程度プリントの内容も理解して、緊張感持ってテスト受けないと単位はもらえないね。来年も履修しないといけない。ただそれだけですよ。単位は雨のように降ってこない、自分で掴むものだ。夢と同じですよ。」

**日本史概論Ⅱを落とした Y さんにインタビュー**

「結局、自己管理だね。しっかり朝起きて、学校に行く。これが一人暮らしするとできなくなってくるから。どれだけ自分を保てるか、自分はこれができなくて、テストに遅刻したんだよ。想像ついちゃうでしょ、焦って解けないんだよ。危機管理、お金の管理、自己管理。これだけだよ。」

## 2年前期

| | 月 | 火 | 水 | 木 | 金 |
|---|---|---|---|---|---|
| 1･2限 | | 社会科教育法Ⅱ | | | 家庭科教育法Ⅰ |
| 3･4限 | 社会科教育法Ⅰ | 個別分野科目 | | 道徳指導論 | |
| 5･6限 | 個別分野科目 | 理科教育法Ⅰ | 発達心理学<br>/民俗学特論 | | 子どもをめぐる<br>方と制度 |
| 7･8限 | スポーツⅠ | 経済学特論 | | | |
| 9･10限 | 地理学特論Ⅰ | | | | |

○集中講義

| | |
|---|---|
| 日本史特論Ⅰ | 3～10限4日 |
| 法律学特論 | 1～10限3日 |

### ここが知りたい！Q&A

**Q.発達心理学と民俗学概論はどっちを取るべき？**
A.民俗学は矢野ゼミを志望する人は取ることをオススメします。発達心理学は一年後期の発達と学習の中道先生が、民俗学は矢野先生が担当してくれます。

**Q.2年前期で印象に残っている、やりがいのあった授業は？**
A.家庭科教育法ですかね。僕たちは祝い料理をグループで作ったのですが、毎週料理を作る課題や、祝い料理に見合った食器やテーブルクロス(実費 or 家にあるもの)の用意、最後のパンフレット作りととにかくやることが多いです。班での協力が重要です。

## 2年後期

| | 月 | 火 | 水 | 木 | 金 |
|---|---|---|---|---|---|
| 1･2限 | | 社会科教育法Ⅲ | | | 音楽科教育法Ⅰ |
| 3･4限 | 図画工作科教育法Ⅰ | 個別分野科目 | | 生徒指導 | |
| 5･6限 | 学際科目 | 生活科教育法Ⅰ | | | 体育科教育法Ⅰ |
| 7･8限 | 算数科教育法Ⅰ | 国語科教育法Ⅰa | | | |
| 9･10限 | 地理学特論Ⅱ | 社会学特論 | | | |

○集中講義

| | |
|---|---|
| 発達心理学Ⅱ | 1～10限3日 |

10月半ば5日間教育実習あり

## ここが知りたい！Q&A

Q.教育実習の感想は？

A.子供と接することが出来て楽しかったって言うんと、1日8時間も仕事をしたのに無給で、交通費や食費も自費で最悪というんの2択に分かれましたね。朝晩もキツイですし。お金と体力、この2つが苦しくなります。

Q.2年後期をフル単で終えるために大切なことはなんですか？

A.寒さとの勝負です。火曜と金曜の1コマは朝起きれるかで全てが決まります。夜はツンツンして冷たい布団が朝になるとデレデレして暖かくなっています。その布団を抱きしめず突き放せるかがカギですね。そこで突き放すと夜にはまた冷たくなりますけど。

Q.水曜日の全休は何をしますか？

A.月曜日と火曜日がずっと授業なので基本休養ですね。身体を休めて大切にする事が最も大切ですから。

# おれらのコラム

### ① 大学の講義って？

上にあったかもしれないけど、大学の講義は一コマ 90 分の形式で行われていて、自分で受けたい講義を選ぶことができるんだ。高校の授業と違い授業時間が約 2 倍にもなるから、初めは慣れるまでに時間がかかるよ。また、高校の授業までは板書が多かったけど、大学の講義ではレジュメと言われるプリントが配られて講義を受けることが多いんだ。適宜メモを取ることが求められるね。

### ② 副免許って？

教育学部には、副免許って言われるものがあるんだ。自分が専攻・専修した教科以外の科目を教育免許として取得することができるよ。社会科の中にも国語や数学、特別支援の副免許を取ろうとしている人がいるんだ。まあ、その分受ける講義は多くなるし、とても大変なんだけどね。

### ③ 自動車の免許はいつ取るべき？

大学生になると、自動車の免許を取りに行く人が増えるよ。行くタイミングはバラバラだけど、1 年生の前期に行く人が多いかな。この時期が一番忙しくなくて行きやすいみたいだね。もちろん合宿だったり、他のタイミングで行ったりする人もいるから友達と相談して一緒に行ったりするといいと思うよ。自動車免許は、ちょっと面倒なとこもあるかもしれないけど、頑張れば誰でも取れるはず！

### ④ バイトと勉強は両立できる？

大学生になるとバイトを始めるという人が多いと思うけど、勉強は学生の本分！勉強もしっかりと頑張らないといけないよ。でも、毎日バイトなんて人は少ないと思うし、上手に時間を使うことができれば、両立させることは簡単だ。

### ⑤ ゼミって何？

大学 2 年の 12 月頃になると、この先 2 年間所属することになるゼミを選ぶことになるんだ。ゼミとは研究室のことで、日本史、世界史、地理、経済などいろいろなゼミがあるよ。卒業するのに必要な卒業論文を書くこともゼミでの大きな活動の一つなんだ。入学したばかりの時は何にもわからないかもしれないけど、2 年後にはこうしたことがあるということだけでも頭に入れておこう！

### ⑥ たくさん遊ぼう！

大学生の春休み、夏休みは約 2 ヶ月ととても長いんだ。バイトや自分の趣味に時間を充てることももちろん大切だけど、とにかくたくさん遊ぼう！後にも先にもこれだけたくさんの自由な時間があるのは、この大学生活だけなんだ。日本全国いろいろな場所に旅行しに行ったり、海外に行ってみるのもいいかもね。人生で一番濃くて楽しい 4 年間を過ごすために、新しくできた友達とたくさん遊びに出かけよう！

# 高等教育と入試広報

教育学部社会科

30614101　石神倫哉
30614109　近藤悠香
30614112　鈴木凌雅
30614129　宮崎涼介

# 教育学部社会科教育専修　時間割

＜1年生　前期＞

| | 月 | 火 | 水 | 木 | 金 |
|---|---|---|---|---|---|
| 1・2限<br>講義形式<br>関連免許<br>評価方法 | 地域環境論<br>講義<br>中・高（地歴）<br>レポート | 英語演習Ⅰ<br>講義<br>卒<br>TOEIC | | | 専門基礎体育<br>実技・講義<br>小<br>テスト |
| 3・4限<br>講義形式<br>関連免許<br>評価方法 | 初修外国語入門Ⅰ<br>講義<br>卒<br>テスト | 日本史概論Ⅰ<br>講義<br>中・高(地歴)<br>テスト | 教育の原理<br>講義<br>小・中・高<br>テスト | 専門基礎生活<br>演習<br>小<br>レポート | 英語コミュニケーションⅠ<br>講義・演習<br>小・中・高<br>口頭・筆記テスト |
| 5・6限<br>講義形式<br>関連免許<br>評価方法 | 健康体育Ⅰ<br>実技<br>小・中・高<br>実技・レポート | 新入生セミナー<br>講義<br>卒<br>テスト | | 教職入門Ⅰ<br>講義<br>中・高(地歴)<br>レポート | 人文地理学概論<br>講義<br>中・高(地歴)<br>テスト |
| 7・8限<br>講義形式<br>関連免許<br>評価方法 | 情報処理<br>講義<br>小・中・高<br>レポート | 宗教学概論<br>ディベート<br>中・高(公民)<br>レポート | 専門基礎図画工作<br>演習<br>小<br>レポート | | 生涯学習概論Ⅰ<br>講義<br>中・高<br>レポート |
| 9・10限<br>講義形式<br>関連免許<br>評価方法 | 線形代数学<br>講義<br>中・高<br>テスト | | 微分積分学基礎<br>講義<br>中・高<br>テスト | | |

必修科目　選択必修　選択　副免科目　自由科目

### ①1年生前期の集中講義・集中講義って？

**時期：9月（夏休み）　3日間**

**生涯学習演習演習**
**講義**
**選択**
**レポート**

集中講義とは夏休みなど長期休暇に3日間ほど集中的に開講された授業です。通常、単位取得には半年間の授業に出席しなければならないのですが、集中講義は数日で単位が取得できてます。ただし朝から夕方までずっと授業があるので大変です。

### ②1年生の山場!?　TOEIC

静岡大学では1年生は基本的に全員が前期の期末試験で TOEIC を受けなければなりません。TOEIC はリスニングとマーク形式のリーディング問題で構成された英語の試験です。大量の英文を読み解かなければなりません。英語が苦手な人は準備が早めに準備しましょう！期末試験前に何回かテストを受けることも可能です。990 点満点中 400 点以上から単位が取得できます。

### ③頑張ろう！日本史概論Ⅰ

私は高校で世界史を選択しており、この授業で苦労しました。授業はとても面白いですが、期末の論述問題が大変でした。頑張りましょう！

＜1年生　後期＞

| | 月 | 火 | 水 | 木 | 金 |
|---|---|---|---|---|---|
| 1・2 限<br>講義形式<br>関連免許<br>評価方法 | | 英語<br>講義・演習<br>卒<br>面接形式テスト | 日本国憲法<br>講義<br>卒<br>小テスト・テスト | 日本史概論Ⅱ<br>講義<br>中（社）・高（地歴）<br>レポート・テスト | |
| 3・4 限<br>講義形式<br>関連免許<br>評価方法 | 初修外国語Ⅱ<br>講義<br>卒<br>テスト | | 発達と学習<br>講義<br>小・中・高<br>テスト | 専門基礎家庭科<br>講義・実技<br>小<br>レポート | 英語<br>ディスカッション<br>卒<br>面接形式テスト |
| 5・6 限<br>講義形式<br>関連免許<br>評価方法 | 健康体育Ⅱ<br>実技<br>小・中・高<br>授業態度・小レポ | | 経済学概論<br>講義<br>中（社）・高（公民）<br>テスト | | |
| 7・8 限<br>講義形式<br>関連免許<br>評価方法 | 哲学概論<br>講義<br>中（社）・高（公民）<br>小テスト | | | | 専門基礎音楽<br>講義・実技<br>小<br>実技テスト |
| 9・10 限<br>講義形式<br>関連免許<br>評価方法 | | 地誌学<br>講義・プレゼン<br>中（社）・高（地歴）<br>プレゼン・テスト | キャリアデザイン<br>講義<br>自<br>レポート | | |

### ① 集中講義

**期間：12 月下旬（3 日間）**

外国史概論
講義
中（社）・高（地歴）
テスト

**12 月下旬（3 日間）**

法律学概論
講義
中（社）・高（公民）
レポート

### ②１年後期の特徴

前期と同様、必修の単位が多いのが特徴。小・中・高どの免許にも必須の単位ばかりなので、真剣な態度で授業に臨む必要がある。小学校免許取得に４種必要な専門基礎系の科目の中で家庭科と音楽が選択できるため、後期のうちに４種類取っておきたいという人は、どちらかを必ず選択するということになる。また、冬休み前から冬休み中にかけて集中講義が連発されているがこれは我々の学年に限る。通常、外国史概論は後期半年かけて開講されているので安心してほしい。集中講義の説明に関しては、１年前期のところで説明しているので要チェック。

### ③１年後期の山場

**経済学概論**

資本主義の再生産の仕組みについて学ぶ。内容が難しいため、入念なテスト対策が必要となる。

**専門基礎家庭**

調理分野の課題がきつい。履修するものは覚悟を決めて、履修しましょう。

＜2年生　前期＞

| | 月 | 火 | 水 | 木 | 金 |
|---|---|---|---|---|---|
| 1・2限<br>講義形式<br>関連免許<br>評価方法 | | 社会科教育法Ⅱ<br>講義・実技<br>中・高<br>レポート | | | 家庭科教育法Ⅰ<br>講義・実技<br>小<br>実技・テスト |
| 3・4限<br>講義形式<br>関連免許<br>評価方法 | 社会科教育法Ⅰ<br>講義・実技<br>小<br>発表・テスト | 個別分野科目<br>集合と論理基礎 | | 道徳指導論<br>講義<br>小・中・高<br>小テスト | |
| 5・6限<br>講義形式<br>関連免許<br>評価方法 | 個別分野科目 | 理科教育法Ⅰ<br>演習<br>小<br>コメントペーパー | 民俗学概論<br>発達心理学Ⅰ | | こどもをめぐる<br>法と社会 |
| 7・8限<br>講義形式<br>関連免許<br>評価方法 | スポーツⅠ<br>実技<br><br>実技・レポート | 経済学特論<br>講義<br>中・高<br>テスト | | | |
| 9・10限<br>講義形式<br>関連免許<br>評価方法 | 地理学特論Ⅰ<br>講義・演習<br>中・高<br>グループ発表 | | | | |

① 集中講義

期間：8月下旬から9月下旬

| | |
|---|---|
| 日本史特論Ⅰ<br>講義<br>中・高<br>テスト | 法律学特論<br>講義<br>中・高<br>レポート |

② 2年前期の特徴

【特徴1】ハードな授業が多い！

とにかくグループワークが多い！(社会科教育法Ⅰ、Ⅱ、民俗学概論、地理学特論、家庭科教育法など)
また今期の授業は教育学部指折りの厳しさを誇る。その中の特にハードと思われる2つを紹介する。
［家庭科教育法Ⅰ］授業内容は被服分野と調理分野に分かれている。特に調理分野の厳しさは有名。全4回の授業で全ての小学校家庭科の調理分野を履修するため、毎回の授業毎に大量のレポート課題と調理課題が出される。
［社会科教育法Ⅱ］授業内容は中学校社会科の教育法や指導論について履修する。中学校社会科の教科書の内容を、地理・歴史・公民に分けての比較や、中学校社会科の模擬授業を行う。

【特徴2】個別分野科目

今期より個別分野科目が授業に含まれてくる。文系分野科目又は理系分野科目から選ぶことができ、文系分野では「法と社会」「歴史と文化」理系分野では「科学の世界」「数理の構造」などがある。
科目を選択し、抽選に受かると受講することができる。人気の授業は倍率が高すぎて受講できないことも…。

<2年生 後期>

| | 月 | 火 | 水 | 木 | 金 |
|---|---|---|---|---|---|
| 1・2限<br>講義形式<br>関連免許<br>評価方法 | | 社会科教育法III<br>講義<br>中(社)・高(地歴)<br>レポート | | | 音楽科教育法 I<br>講義、実技<br>小<br>テスト |
| 3・4限<br>講義形式<br>関連免許<br>評価方法 | 図工科教育法 I<br>演習<br>小<br>レポート | 個別分野科目<br><br>自 | | 生徒指導<br>講義<br>小・中・高<br>レポート | |
| 5・6限<br>講義形式<br>関連免許<br>評価方法 | 学際科目<br><br>卒 | 生活科教育法 I<br>グループ調査<br>小<br>発表 | | | 体育科教育法 I<br>実技<br>小<br>レポート |
| 7・8限<br>講義形式<br>関連免許<br>評価方法 | 算数科教育法 I<br>講義<br>小<br>レポート | 国語科教育法 I<br>講義<br>小<br>レポート | コンピューター<br>演習<br>中(数)<br>レポート | | |
| 9・10限<br>講義形式<br>関連免許<br>評価方法 | 地理学特論II<br>講義<br>中(社)・高(地歴)<br>テスト | 社会学特論<br>グループ調査<br>中(社)・高(公)<br>発表・レポート | | | |

**①集中講義**
**期間：2月中旬(3日間)**

| 発達心理学II<br>講義<br>自<br>不明（作成時、未実施） |
|---|

## ② 2年後期の特徴

前期に引き続き、小学校免許状取得のために教育法の授業が全体の約半分を占める。社会科の専門科目は3科目と少なくなっている。火曜3・4限の個別分野科目は卒業要件の自由科目となっており、社会科専修の学生のうち約半数が履修をしている。また、水曜日は数学の副免の取得を目指している者などは授業があるが、社会科専修の大半は授業がなく、いわゆる「全休」となっている。

2年後期の社会科専修は2つの大きな行事がある。1つ目は、10月の中旬にある**教育実習 I** である。静岡小学校・中学校、浜松小学校・中学校、島田中学校の5つの付属小中に1週間の教育実習を行う。2つ目に、12月にある**所属ゼミ決め**である。ゼミとは研究室のことであり、卒業論文を書くなど大学の学びの中心となる。基本的に3年次から始まるゼミ活動に向け、所属する研究室を決める。決定の後、早いゼミでは1月からゼミ活動を行うこともある。ゼミ活動は、月曜日の9・10限の後や火曜日の3・4限、木曜日の5・6限などで行う。

## ③2年後期の山場

**地理学特論II**
最終テストに加え、レポート二回が課せられるため、中々大変である。

**音楽科教育法 I**
ピアノや歌唱など音楽に関わるマルチな才能が試される。1コマであるため、出席にも注意が必要。

# コラム

## ①大学の授業は？

大学の授業は一つの授業が 90 分あります。高校生の皆さんは 50 分授業ですから、慣れるまで大変かもしれません。

教育学部社会科の授業の多くは講義形式で行われます。授業は複数ある建物にある教室で 100 人以上入る教室から、約 40 人が入れる教室を移動しながら受けます。

高校生までは先生が板書してくれましたが、大学ではパワーポイントというＰＣソフトを使った授業が多くなります。先生がプリント（レジュメとも呼びます）を学生に配布して講義を行います。プリントを見ながら適宜メモをしましょう！

## ②コメントペーパーとは？

大学の授業ではよく「コメントペーパー」というものが利用されます。コメントペーパーは学生が出席しているか確認すると同時に学生の授業で考えたこと、質問したいことを先生が確認するための紙です。授業の終わりに学んだことや質問を記入します。

成績にかかわることもありますから、授業をよく聞き真剣に書きましょう。白紙で出してはいけません！

## ③授業がない時間は何してる？

大学の授業は高校の授業のように 1 時間目から 6 時間目まですべて授業があるわけではありません。1 日の授業が 1 つしかないこともあります。また授業と授業の間の時間が空いてしまうこともあります。授業のない時間は友達と談笑したり、予習・復習をしたりして有意義なものにしましょう。連続で授業が無い日もできたりします。その場合は部活やサークル活動に顔を出してもいいかもしれません。大学内には様々なところにサークルなどの宣伝掲示もあるので自分にあった部活やサークルをぜひ見つけてみてください！

## ④副免許ってなに？

教育学部の特徴的なものとして副免許（通称 副免）があります。自分の専攻・専修した教科以外の教員免許（例えば社会科なら国語や理科の教員免許）を取得するために必要です。受講する授業も多くなるので、自分の取得したい教科や校種（小学校や高等学校など）をしっかり考えて履修しましょう。

## ⑤いざ教育実習へ!!

2 年生の 10 月には初めての教育実習があります。実習に行く期間は 1 週間です。静岡市・島田市・浜松市のいずれかの附属校に配属されます。

「先生」として初めて学校で過ごすため、緊張や期待にドキドキします。担任の先生や各教科指導の先生の授業の話をよく聞いたり、授業をしっかりと観察したりして自分の力を高めましょう。小学生・中学生たちも教育実習生を楽しみにしています。教育実習では失敗を恐れずにどんどん挑戦してみましょう!!

## ⑥ゼミについて考えよう!!

大学 2 年生の 12 月頃に社会科専修では自分の所属するゼミを選ぶことになります。

ゼミとは研究室のことで、所属したゼミでは研究を行い、まさに大学の学びの中核です。社会科には日本史・外国史、地理、経済哲学など様々な研究室があります。

4 年生までの約 2 年間所属するゼミです。自分がどんな分野について研究したいか、真剣に考えなければなりません。今まで学んだことを振り返ったり、新書などの本を読んでみたりすると良いでしょう。研究室では本を薦めてくれたり、本を貸してくれたりもします。図書館や研究室などもぜひ利用してください。

# 教育学部
# 数学専修
# の
# 時間割

数学 30614208 島田裕成
30614212 杉田和史
30614224 村田貴紀

# 1年前期

Y・S 君のスケジュール

赤－必修，緑－選択，黄－選択必修

| | 月 | 火 | 水 | 木 | 金 |
|---|---|---|---|---|---|
| 1コマ 8:40 ～ 10:10 | 線形代数学 基礎 2単位 必修 太田 春外 | 英語演習Ⅰ 1単位 選択必修 | キャリアデザイン 2単位 選択 | | |
| 2コマ 10:20 ～ 11:50 | 初修外国語 入門Ⅰ 1単位 必修 | 集合と論理基礎 2単位 必修 山田 耕三 | 発達と学習 2単位 必修 | 専門基礎生活 2単位 選択 | 英語コミュニケーションⅠ 1単位 必修 |
| 3コマ 12:45 ～ 14:15 | 健康体育Ⅰ 1単位 必修 | (情報処理) 2単位 | | 教職入門Ⅰ (前期前半) 1単位 必修 | |
| 4コマ 14:25 ～ 15:55 | 新入生セミナー 2単位 必修 大和田 智義 畑 宏明 | 情報処理 2単位 必修 | 専門基礎 図画工作 2単位 選択 | | 生涯学習概論Ⅰ 2単位 選択 |
| 5コマ 16:05 ～ 17:35 | | 微分積分学 基礎 2単位 必修 大和田 智義 | | | |

計 25 単位

微分積分学基礎のε－δ論法 わけわからん!!

※本当に難しいです。勉強してもわからないです。

初修外国語入門Ⅰ，言語の選択ミスった～！

※初修外国語入門Ⅰの言語は入学前の希望によって決められます。特にフランス語，ドイツ語は難しく，選んだ人は苦労しています。中国語，韓国語，スペイン語を選ぶようにしましょう。

1年前期ってこんなにたくさんの必修科目があるんだ～。

※全ての学年，学期において一番必修科目数が多い学期です。ここで単位が取れなくて次の年に持ち越しになってしまいます。テスト期間，勉強は死ぬほどやりましょう。

あと，専門基礎○○は選択科目となっていますが，卒業に必要な教員免許が小学校教諭の場合，4科目必要になるので，気をつけましょう。

# 1年後期

Y.S 君のスケジュール

英語コミュニケーションは火曜の1コマか金曜の2コマのどちらかで受けれるよ!

| | 月 | 火 | 水 | 木 | 金 |
|---|---|---|---|---|---|
| 1コマ | 線形代数学<br>2単位<br>太田 春外 | 英語演習Ⅱ<br>or 選必<br>英語コミュニケーションⅡ<br>選必<br>1単位 | 日本国憲法<br>2単位<br>他専修の人も受講しているよ。 | | |
| 2コマ | 初修外国語<br>入門Ⅱ<br>1単位 | 集合と論理<br>2単位<br>小田 耕三 | 教育の原理<br>2単位 火<br>中村 美智太郎 | 専門基礎<br>家庭<br>2単位<br>大変!! | 英語コミュニケーションⅡ<br>or<br>英語演習Ⅱ<br>1単位 |
| 3コマ | 健康体育Ⅱ<br>1単位<br>楽しい!! | | | | |
| 4コマ | 生涯学習<br>概論Ⅱ<br>2単位 | 微分積分学<br>2単位<br>大和田 智義 | 専門基礎<br>社会<br>2単位 | | |
| 5コマ | | | | | 専門基礎<br>音楽<br>2単位 |

健康体育Ⅱではサッカーをやったなぁ。他にもバスケとかテニスとかあって、どれも楽しそうだったけど、抽選ではずれるとやりたいやつじゃないやつになるから競争率が高いものに行くのは危険かもしれないね。

1年後期で1番大変だった講義は専門基礎家庭だった。特に調理の授業では、レポートがたくさんでたから、全部終わらせるまでに、すごい時間がかかった。それに、大根のかつらむきや、飾り切りなどをやったけど、今までやったことがなかったから、すごく大変だった。

# 2年前期

K·N君のスケジュール

| | 月 | 火 | 水 | 木 | 金 |
|---|---|---|---|---|---|
| 1コマ | | 数学科教育法Ⅱ<br>2単位<br>松元 新一郎<br>数学の人は必ず取る。 | 解析学Ⅰ<br>2単位<br>大和田智義<br>数学の人は取る人が多い。 | | 社会科教育法Ⅰ<br>2単位<br>礎小恭子 |
| 2コマ | 理科教育法Ⅰ<br>2単位<br>郡司 賀透 | 個別分野科目<br>2単位 | | 道徳指導論<br>2単位<br>田中 奈津子 | 人権教育論<br>2単位<br>矢野 敬一 |
| 3コマ | 個別分野科目<br>2単位<br>人文社会分野か自然科学分野から1つずつ選ぶ | 家庭科教育法Ⅰ<br>2単位<br>小川 裕子<br>村上 陽子 | 代数学Ⅰ<br>2単位<br>谷本 龍二 | | |
| 4コマ | スポーツⅠ<br>1単位 | 幾何学Ⅰ<br>2単位<br>四之宮 佳秀 | | | |
| 5コマ | | | | | |

2年前期の数学の講義は1年後期に比べて難しい内容だった。ただテストは授業でやっていたところをしっかりやっておいたからバッチリだった。

教育法の講義が始まり、小学校での授業内容を指導要領などを使って詳しく学習した。良い授業のやり方や指導方法を知ることができるので、とても有意義な講義だった。ただどの講義も大変だった。

1年後期と同様に、家庭科教育法はものすごく大変だった。しかも専門基礎家庭のときよりもレポートが多く、調理の講義では、週に1枚は必ずレポートがあり、ただ文字を書くだけでなく、色や絵をつかって書くからすごく疲れた。ただ終わった後は、すごい達成感を味わえた。

2年後期

| | 月 | 火 | 水 | 木 | 金 |
|---|---|---|---|---|---|
| 1・2限 | | | | | 図画工作科指導法Ⅰ(C組) 高橋 智子 選択 2単位 |
| 3・4限 | 生活科教育法 (C組) 石綿山 恭子 他 選択 2単位 | | | 生徒指導(進路指導の理論及び方法を含む。) (C組) 松野 仁 必 2単位 | 体育科教育法Ⅰ (C組) 野津一浩 他 選択 2単位 |
| 5・6限 | 学 科目 選必 2単位 | 音楽科教育法Ⅰ (C組) 長谷川 慎 他 選択 2単位 | 解析学Ⅱ 大和田 智義 選択 2単位 | | |
| 7・8限 | 国語科教育法Ⅰa(書写を含む。) (C組) 大塚 浩 選択 2単位 | 代数学Ⅱ 谷本 龍二 選択 2単位 | コンピューター 畑 宏明 必 2単位 | | |
| 9・10限 | 応用数学基礎 畑 宏明 必 2単位 | | | | |

火曜日とか水曜日のように、午前中ずっと空きコマの日は、スマホのゲームをやっているよ！特にバンG'りというゲームでは、世界を目指しているんだ！

月曜日、木曜日のような1コマ目だけが空きコマの日は、ギリギリまで寝ているか、前の日にやり残した家事を片付けているよ！

# Column!

## ☆特色のある講義☆

### ◦家庭科教育法(2年前期)

今まで受講してきた講義の中で、1番と言ってもいいほど大変な講義。特に、調理の分野では、村上先生の愛のある講義(調理実習が主)と、その前後に課されるレポート・課題が大変です。乗り越えるためには、家庭科教育法を経験した教育学部の先輩や、最初にグループ分けされるグループの人との情報交換・連携が不可欠です。そこで生まれる絆はとても強く、この講義を終えた後には、同じグループで打ち上げをする程。教育学部の第1の壁、乗り越えて下さい!

### ◦生活科教育法(2年後期)

この講義は、楽しい活動が特に多い講義と言えるでしょう。具体的には、メダカやアサリなどのいきものを育てたり、ストローや割りばしからわらしべ交換をしたりしました。特に、わらしべ交換では、交換が進むにつれて、物の価値がだんだんと上がっていき、ワクワクしました。楽しい活動の中でも、いくつかのレポート課題は出されるので、楽しみすぎには注意が必要です。また、この講義でも班分けが最初に行われるので、班員の人とのコミュニケーションは必須です。活動を楽しみながら、見通しをもって活動しましょう!

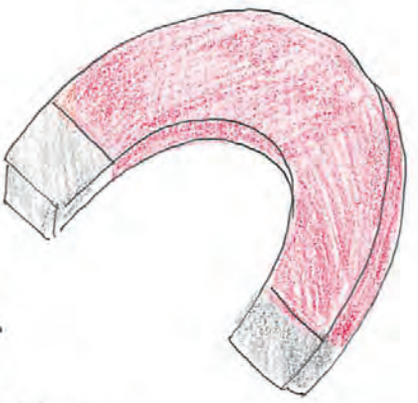

# 教育学部
# 理科教育専修
# ～1.2年次 授業時間割～


30614314　新村 武久
30614315　鈴木 結花
30614317　高橋 香帆
30614322　土門 祐貴
30614328　安間 結季

# 1年前期

初修は中国語、ドイツ語
韓国語、スペイン語
フランス語の中から1つ選ぶ
(中国語がオススメです。)

専門基礎体育は
人気だが、このコマしかなく
取れない可能性がある。

| | 月 | 火 | 水 | 木 | 金 |
|---|---|---|---|---|---|
| 1 | ★基礎生物学 | 英語コミュニケーションI | | | ★専門基礎体育 |
| 2 | ☆初修外国語 | | ★発達と学習 | ★専門基礎生活 | ★英語演習I |
| 3 | ☆健康体育 | ★情報処理 | | | ★基礎物理学 |
| 4 | | ★新入生セミナー | ★専門基礎図画工作 | | |
| 5 | ★基礎化学 | | | | |

健康体育は数ある
スポーツの中から一つ選ぶ
ので自分の希望がとおら
ない可能性がある。

単位を取得するため
にはTOEIC400点
以上が必要です。

★必修科目 … 卒業、資格を取るために必ず取らなければならない科目。

☆選択必修科目… グループ分けされた科目の中から決められた単位数とらなければならない
例 専門基礎○○ → 小学校1種免許の場合8単位取る必要がある
→ 小学校2種免許の場合4単位取る必要がある

自由科目 … 卒業に必要な単位に入れることのできる科目
(卒業単位に含むことができない科目もある)

## 副免を取得してみよう!

静岡大学では自分の専門教科以外の教科の免許も合わせて取得することができます。今回は、理科(私の専門教科)+数学科(一種)の場合を紹介します。理科免許(中・高)の単位数と数学科の13以上の講義を履修する必要があります。学年に応じて履修できる講義も決まっているので計画的に進めていくことが大切です。

1年前期では…
- 線形代数学基礎 (月曜日・1コマ)
- 集合と論理基礎 (火曜日・2コマ)
- 微分積分学基礎 (水曜日・5コマ)

基礎生物学(必修)と被ってしまったので2年前期でとりました。

# 1年 後期

| | 月 | 火 | 水 | 木 | 金 |
|---|---|---|---|---|---|
| 1 | | 英語コミュニケーションII | 日本国憲法☆ | | 分析化学 |
| 2 | 初修外国語 | | 教育の原理☆ | 専門基礎教科 | |
| 3 | 健康体育☆ | 生態学 | | | 基礎地学☆ |
| 4 | 有機化学 | 近代物理学実験 | | | |
| 5 | | ↓ | | | |
| | | | | | |

実際の事例を憲法に沿って考えたりします。先生の話を聞かないと、テストで痛い目にあいます。

教育について学びます。様々な教育の考え方について学ぶ事ができます。

地学の基礎を学習します。日本沈没を題材につかった授業もあり、斬新な地学を学ぶことができます。

選んだ外国語によって学ぶ外国語が違います。迷ったら中国語がオススメです

この実験は履修しない人もいますが、2年生での実験につながることもあり、また2年生での実験ではやらない事もやることができるので、物理が好きな人には、オススメの科目です。

☆ → 必修科目。卒業するために履修しなければいけない。

● → 理科の科目。教育理科では、物理、化学、生物、地学と理科の様々な科目を勉強します。

● → 教職の科目。専門基礎は小学校免許を取るために必要。

● → 一般教養の科目。1年生のうちは、一般教養の科目が時間割にたくさんあります。2年生以降少なくなり、教育や理科の科目がその分増えます。

## 副免を取得してみよう!

前回(1年前期)のように自分の専門教科の必修授業を取ってしまった場合、次年時以降の空いているコマでとることができます。

- 線形代数学 (月曜日・1コマ)
- 集合と論理 (火曜日・2コマ)
- 微分積分学 (火曜日・4コマ)

< 線形代数学基礎を履修後のため3年後期に履修予定....

# 2年前期

夏休みには、
・算数科教育法Ⅰ
・気象学
の集中講義があるよ！

| | 月 | 火 | 水 | 木 | 金 |
|---|---|---|---|---|---|
| 1 | | 理科教育法Ⅱ | | | 社会科教育法Ⅰ |
| 2 | 理科教育法Ⅰ | 個別分野科目 | | 道徳指導論 | |
| 3 | 個別分野科目 | 家庭科教育法Ⅰ | 化学測定法基礎 | | 物理学演習Ⅰ |
| 4 | 物理教学 ☆ | | 生物学実験 ☆ | | 基礎物理学実験 ☆ |
| 5 | | | 〃 | | 〃 |

"教育法Ⅰ"は小学校の一種免許をとるのに必要だよ！

料理のうでがあがる!!

教学が得意な子は活躍できるかも!?

テーマを決めて調査をするなど、小学校の社会を思い出せる授業だよ！

電流や波、光など様々なジャンルの実験ができるよ！

個別分野科目は、卒業までに最低でも2種類の授業をとらなければいけないよ！抽選で受ける授業が決まるから、人気なところは争奪戦かも…!!

スケッチや解剖など、スゴうでの先生たちが教えてくれるよ！

☆… 卒業必修
●… 教育系の科目
●… 理科の専門科目
●… 全学部共通科目

## 副免を取得してみよう！

今までは教科に関する科目と呼ばれる講義も履修してきましたが、ここからは教育法などもあわせてとっていきます。

・幾何学Ⅰ（火曜日・4コマ）
・解析学Ⅰ（水曜日・1コマ）
（・代数学Ⅰ）

・数学科教育法Ⅱ

＜必要単位数分取得できたのでとりませんでした。

1週間 人生初の教育実習!!

# 2年後期

| | 月 | 火 | 水 | 木 | 金 |
|---|---|---|---|---|---|
| 1 | 応用生物学 ☆ | 理科教育法Ⅲ ☆ | | | 図画工作科教育法Ⅰ |
| 2 | 生活科教育法 | 個別分野科目 | | 生徒指導 ☆ | 体育科教育法Ⅰ |
| 3 | 学際科目 | 音楽科教育法Ⅰ | 化学実験学 ☆ | | |
| 4 | 国語科教育法Ⅰa | | 基礎化学実験 ☆ | | 地学実験 ☆ |
| 5 | 物理化学 | | 〃 | | 〃 |

今後の理科の授業について学ぶよ!

めだかをそだてたり、わらしべを作成してみたり、いろいろなことをしたよ!

学びたい内容の授業を抽選でとるよ!
個別分野科目よりも活動中心の授業内容が多い印象です。

有名絵画のぬりえをしたり、マーブリングをしたり、紙でかいじゅうを作ったり!!

小学生でも大学生でも楽しめる運動をするよ!

石をけずったり、イヒ石のレプリカを作ったり、望遠鏡を使ったりするよ!

こんな実験するよ!

クリスマスに実験も…!?

その他にも…

- 10月中旬に、1週間教育実習☆があります。基本は見学だけですが学校によっては実際に授業をやることもあります。
- 月2回程度、野外実習(フィールドワーク)☆があります。生態系観察をしたり、地層観察をしたり、主に地学中心のことを学びます。

副免を取得してみよう!

ここまでくると本も少しとなってきました!! 私はそれぞれの単元をバランスよく履修してきましたが、4年間かけてじっくり1つの単元(例:物理など)を勉強していくやり方もあります。講義のとり方は様々なので自分の専門教科や興味に合わせて授業を組んでみてください。

- 応用数学基礎(月曜日・5コマ)
- コンピュータ(水曜日・4コマ)
- 数学科教育法Ⅲ(集中講義)

# ～先輩からの一言～

1年次の初修外国語ではスペイン語をとりました。文法もそれほど難しくはなく、ローマ字読みで理解しやすかったです。この経験を生かしてスペイン旅行に行き、日本人の好みに合うといわれているスペイン料理食べてみたいです！

理科は2年生の実験からいそがしくなります。特に、化学物理は帰るのが遅くなることもあり、また予習、復習が大変になります。初めての教育実習もあり、とても疲れますがやりきった時の達成感は言葉では表しきれません!? 大変だけれど内容がとても濃い2年生を思いっきり楽しんで下さい!!

私は特別支援の副免許を取得するための授業を履修しています。小学校でも、特別支援学級があったり、通常クラスにも特別な支援を必要とする子がいたりします。そんなとき、特別支援の免許をもっていると、助かることが多くあると思います！ 大変ですが、とても勉強になるので、覚悟のある人はぜひ特支の副免を取得しましょう！

僕はサークルに所属していますが、サークル選びに失敗してかなり苦しい思いをしてるので、しっかり選んでください。勉強は一応理科なので少し急しい時もあるので、ちゃんと勉強との両立ができるように、大学生活楽しんで下さい！

私は陸上部に所属しています。1年生のうちは練習する時間やひと休みする時間がありますが、2年生になると週2日で実験があり、後期には月2回ほどフィールドワークがあるので、なかなかまとまった時間がとれません！でも、それだけ内容の濃い専門的なことが学べるので、3年生以降、どの分野を中心にして学んでいくか選びやすくなる、とても良い期間です！

# 教育理科

30614316　鈴木　悠作

30614326　森下　廉

30614325　前川　里奈

30614305　神谷　郁也

30614329　山下　拓磨

## 教育理科　1年　前期

| | 月 | 火 | 水 | 木 | 金 |
|---|---|---|---|---|---|
| 1 | 基礎生物学 | 英語演習 | | | 専門基礎体育 |
| 2 | 初修外国語 | | 発達と学習 | 専門基礎生活 | 英語コミュニケーション |
| 3 | 健康体育 | 情報処理 | | 教職入門Ⅰ | 基礎物理学 |
| 4 | | 新入生セミナー | 専門基礎図画工作 | | |
| 5 | 基礎化学 | | | | |

抽選で決まる

中国語と韓国語が人気かも．．．

センター試験の順位で決まる！

バイトをするなら、金曜日。サークルをやりたいなら木曜日

教育理科って… めちゃくちゃ楽しい!!(笑)

※ 赤文字は必修科目

## 教育理科　1年　後期

| | 月 | 火 | 水 | 木 | 金 |
|---|---|---|---|---|---|
| 1 | | 英語コミュニケーション | 日本国憲法 | | 分析化学 |
| 2 | 初修外国語 | 地球史 | 教育の原理 | 専門基礎家庭科 | 英語ディスカッション |
| 3 | 健康体育 | 生態学 | | | 基礎地学 |
| 4 | 有機化学 | 近代物理学実験 | 専門基礎社会 | | |
| 5 | | | | | 専門基礎音楽 |

関数電卓買っておくと◎

中国語と韓国語が人気かも．．．

ねじり梅とかつらむきのコンテストあり!!

英語の成績でとれる単位が違う

時期は一番遊べる時期。勉強もバイトも恋愛も後悔がないように今日を生きる。

# 教育理科　2年　前期

| | 月 | 火 | 水 | 木 | 金 |
|---|---|---|---|---|---|
| 1 | | 理科教育法Ⅱ | | | 社会科教育法 |
| 2 | 理科教育法Ⅰ | 学部共通Ⅱ | | 道徳指導論 | |
| 3 | 学部共通 | 家庭科教育法 | 化学測定法基礎 | | 物理学演習Ⅰ |
| 4 | 物理数学 | | | | |
| 5 | | | 生物学実験 | | 基礎物理学実験 |

19時までかかることも、バイトは禁止

19時までかかることも、バイトは禁止

ノートづくりが大切!!

家庭科が大変。プリンターがあると便利。

家庭科めちゃくちゃ大変で すいみん時間がなくなることもあるけど… おわったときの達成感はスゴイ!!

家庭科でたくさん写真を印刷するよ!! しかも自撮り!!(実)

# 教育理科　2年　後期

| | 月 | 火 | 水 | 木 | 金 |
|---|---|---|---|---|---|
| 1 | 応用生物学 | 理科教育法Ⅲ | | | 図画工作科教育法Ⅰ |
| 2 | 生活科教育法 | | | 生徒指導 | 体育科教育法Ⅰ |
| 3 | 学部共通 | 音楽家教育法Ⅰ | 化学実験学 | 発生生物学 | |
| 4 | 国語科教育法Ⅰa | | | | |
| 5 | 物理化学 | | 基礎科学実験 | | 地学実験 |

19時までかかることも、バイトは禁止

毎週レポート提出があるよ!

19時までかかることも、バイトは禁止

講義の大変さで言えば、この時期がピーク。

10月に1週間の教育実習がある!!

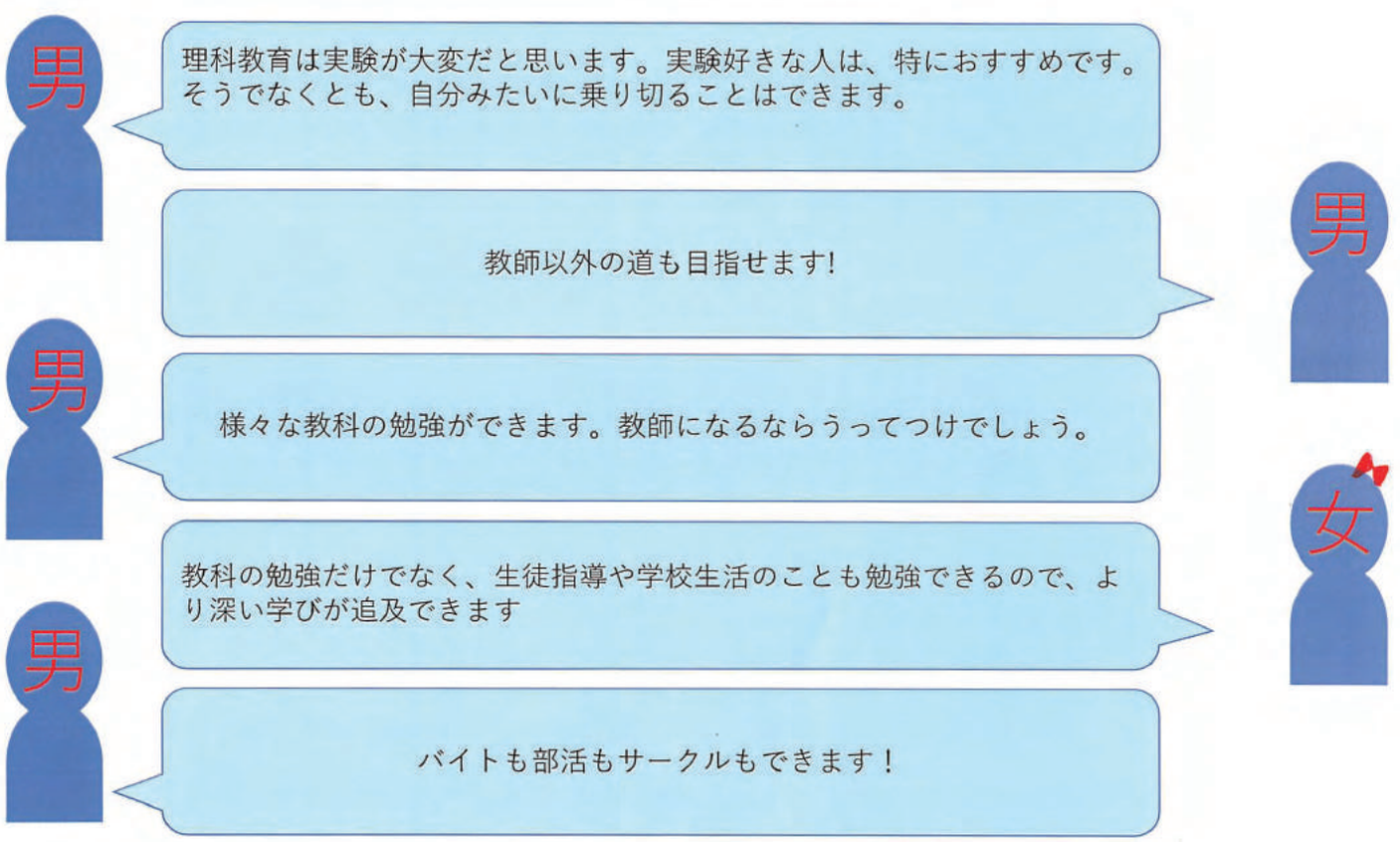
男
理科教育は実験が大変だと思います。実験好きな人は、特におすすめです。
そうでなくとも、自分みたいに乗り切ることはできます。
男
教師以外の道も目指せます!
男
様々な教科の勉強ができます。教師になるならうってつけでしょう。
女
男
教科の勉強だけでなく、生徒指導や学校生活のことも勉強できるので、より深い学びが追及できます
男
バイトも部活もサークルもできます！

# 班任

30614509　美術　高橋あすか

30614601　保体　内山香

30614410　音楽　田代香菜

30614407　音楽　櫻井千晶

# 1保健体育

■必修
■教育必修
■専門必修
■自由単位
○空きコマ

1年の夏休みには水泳，春休みにはスキー演習，2年の夏休みには算数科教育法Ⅰ，春休みには武道の集中講義があります！

| | | 前期 | | | | | 後期 | | | | |
|---|---|---|---|---|---|---|---|---|---|---|---|
| | | 月 | 火 | 水 | 木 | 金 | 月 | 火 | 水 | 木 | 金 |
| 1年 | 1 | 器械運動 | 英語コミュニケーション | キャリアデザイン | | | | 英語ディスカッション | 日本国憲法 | | |
| | 2 | 初修外国語Ⅰ(中国語) | 陸上競技 | 発達と学習 | 専門基礎生活 | 英語演習 | 初修外国語Ⅱ(中国語) | 保体の女子たちと、よく | 教育の原理 | 専門基礎家庭 | 英語リーディング |
| | 3 | 健康体育Ⅰ(テニス) | 新入生セミナー | 宿題をがんばってやった | 教職入門Ⅰ | 学校保健 | 健康体育Ⅱ(ユニホック) | ランチにでかけた | 宿題をがんばってやった | | 学校救急法概論 |
| | 4 | 情報処理 | | 専門基礎図工 | | | 体育原理 | 解剖生理学 | 専門基礎社会 | | |
| | 5 | 球技Ⅰ | | | | | 衛生学及び公衆衛生学 | | | | |
| 2年 | 1 | 運動生理学 | 保健体育科教育法Ⅱ | | | 社会科教育法Ⅱ | | 保健体育科教育法Ⅲ | | | 図画工作科教育法Ⅰ |
| | 2 | 理科教育法Ⅰ | 地域と文化 | | 道徳指導論 | 人権教育論 | 生活科教育法Ⅰ | 現代の社会 | | 生徒指導 | 体育科教育法Ⅰ |
| | 3 | 生活の科学 | 家庭科教育法Ⅰ | 精神保健 | | 球技Ⅱ | 高等教育と入試広報 | 音楽科教育法Ⅰ | | | |
| | 4 | スポーツⅡ(ユニホック) | | ダンス | | 運動学 | 国語科教育法Ⅰ | 運動生理学演習 | | | |
| | 5 | 体育・スポーツ心理学 | | 予防医学 | | | | | 学校環境衛生 | | |

主にマット。なわとびや鉄棒もした。

ハードル走，走り幅跳びなど！グループごとにやることがタのかった。

前半はバスケ，後半はバレー。楽しいけど，ノート提出が…。

筋肉・骨格など，体のいろいろな事を学べます。スポプロと一緒にやるよ！

教材研究としてとてもたくさんの宿題が…。書いた分量＆内容で評価されます…。

心理学に興味のある人も多いのでは!?5コマで大変だけど，とてもおもしろいよ！

折り紙を使っての工作は子供心にかえって楽しめるよ！

ハツカダイコンを育てたよ！

養護と一緒に授業します。

専門的すぎてむずかしかった。

先生は仲良くなればいい人です。調理するだけでなくレポートもあるのでちょっと大変かも。

AED講習では，消防士の方から直接指導を受けることができる！

ちょっと先生にクセが…。資料館へ行ってレポートを書くことも…

先生のお話はおもしろい！けれど，ノートをとる量が多すぎて，手が痛くなる…

最終レポートで，なんと，1万字書きました!!!

指導案を書くのがとても大変…。毎授業後のプリントの宿題も大変…。忍耐力がつきます。模擬授業もするのでぜひ先生役にチャレンジしてみましょう！

前半でソフトボール，後半でサッカーをするよ。ゲーム形式もたくさんするので楽しい！

体格測定や血圧測定から，心電図や筋電図まで，様々な実験を行うことができます！先輩が丁寧に教えてくれるよ！

ダンスの授業＆ダンス経験ゼロでも大丈夫！先生はとてもやさしい！表現活動は，初めははずかしかったけれど，慣れてきます。最後には，発表会もしました♪

学校保健・精神保健・予防医学・学校救急法概論・学校環境衛生は全部同じ先生。病気のこと，障害のこと，教育体制のことなど，たくさん学べます。

"運動"ってどういうこと？DVDを見ながら教え方も考えていきます。人間的にも成長できるいい授業だと思います！

# 音楽

センター試験の得点に応じてクラス分けされる。先生によって授業の大変さが変わります。

夏休み中に選択する。希望が多い場合、抽選になる。

- 必修
- 教育必修
- 専門必修
- 自由単位
- ○空きコマ

| | | 前期 | | | | | 後期 | | | | |
|---|---|---|---|---|---|---|---|---|---|---|---|
| | | 月 | 火 | 水 | 木 | 金 | 月 | 火 | 水 | 木 | 金 |
| 1年 | 1 | 専門基礎体育 | 英語コミュニケーションⅠ | | | | | 英語コミュニケーションⅡ | 日本国憲法 | | |
| | 2 | 初修外国語Ⅰ(ドイツ) | 宿題がいっぱい | 教育の原理 | 専門基礎生活 | 英語演習Ⅰ | 初修外国語Ⅱ(ドイツ) | | 発達と学習 | | |
| | 3 | 健康体育Ⅰ | 音楽理論 | | 教職入門Ⅰ | ソルフェージュ | 健康体育Ⅱ | | | | 声楽 |
| | 4 | 新入生セミナー | 情報処理 | | | | 作曲法 | | | 専門基礎社会 | |
| | 5 | 器楽 | | | | | 管楽器奏法 | | | | |
| 2年 | 1 | | 音楽科教育法Ⅱ | | | 家庭科教育法Ⅰ | | 音楽科教育法Ⅱ | | | 音楽科教育法Ⅰ |
| | 2 | 社会科教育法Ⅰ | 個別科目(心理学) | 英語演習Ⅱ | 道徳指導論 | | 図工科教育法Ⅰ | ピアノを集めて練習♪ | | 生徒指導 | |
| | 3 | | 理科教育法Ⅰ | | | ピアノの練習♪ | 学際科目(広報) | 生活科教育法Ⅰ | | | 体育科教育法Ⅰ |
| | 4 | 楽器の練習♪ | 合唱 | | | 鍵盤楽器 | 算数科教育法Ⅰ | 国語科教育法Ⅰ | | | |
| | 5 | 合奏 | 音楽史 | | | | | 音楽文化研究(ピアノ) | | | |

抽選で半分くらい落ちた。保健が主。

移動に唱法を主に学ぶ。

楽典を初歩から学ぶ。

ピアノのレッスンを1人10分位やる。古典・バロックとスケール。

4人組で模擬授業を行う。最終課題で指導案の提出アリ。

30分間で1人ずつ合唱の授業をする。曲は自由。

吹奏楽。他の学部の人が自由単位としてくる。

西洋音楽と日本音楽を学ぶ。

1年前期同様。ロマン派とツェルニーorエチュード。

H.29から始まったプレ研究室と言われるもの。ピアノ科は、夏にだされた曲を練習し、演奏会に出演した。

発声法を学ぶ。ペアの伴奏もする。

音楽理論で学んだことを用いて編曲・伴奏づけをする。

夏休み前に担当楽器を決め、その楽器のレッスンを受ける。

2人ペアで模擬授業をする。指導案も作成する。授業後、協議会を行う。

1年夏休みに3日間の和楽器の集中講義、2年夏休みに1日間の指揮法の集中講義がある。
音楽科は他の学科に比べてレポートや試験もすくなく、楽です♪
ただ実技が多いので空きコマは練習室へ行く人が多い♫

社会科 集中講義
→ 2年 冬休み
法律学概論
…ひたすら先生の話を聞くだけ。

- 必修
- 教育必修
- 専門必修
- 自由単位
- ○ 空きコマ
- 副免必修

月曜1コマということがあり、眠気との戦い。海外の貧困についてなどグローバルな内容の授業。

旧石器時代～江戸時代あたりを学習する。先生はとにかくしゃべるのが早く、板書もパワーポイントを移したが進めるのがめちゃくちゃ早くて大変…。テストは持ち込み可の筆記テスト、量がえげつない。

## 音楽（副免：社会）

| | | 前期 | | | | | 後期 | | | | |
|---|---|---|---|---|---|---|---|---|---|---|---|
| | | 月 | 火 | 水 | 木 | 金 | 月 | 火 | 水 | 木 | 金 |
| 1年 | 1 | 地域環境論 | 英語コミュニケーションI | | | | | 英語コミュニケーションII | 日本国憲法 | 日本史概論II | |
| | 2 | 初修外国語I（ドイツ語） | 日本史概論I | 教育の原理 | 専門基礎生活 | 英語演習I | 初修外国語II（ドイツ語） | | 発達と学習 | | |
| | 3 | 健康体育I | 音楽理論 | | 教職入門I | ソルフェージュ | 健康体育II | | 経済学概論 | | 声楽 |
| | 4 | 新入生セミナー | 情報処理 | 専門基礎図工 | | | 作曲法 | | | | |
| | 5 | 器楽 | | | | | 管楽器奏法 | 地誌学 | | | |
| 2年 | 1 | | 音楽科教育法II | | | 家庭科教育法I | | 音楽科教育法III | | | 音楽科教育法I |
| | 2 | 社会科教育法I | 個別分野科目（科学と技術） | 英語演習II | 道徳指導論 | | 図画工作教育法I | 個別分野科目（法と社会） | 英語リーディングI | 生徒指導 | |
| | 3 | 個別分野科目（化学の世界） | 理科教育法I | | | 人文地理学概論 | 学際科目（高等教育と入試広報） | 生活科教育法 | | | 体育科教育法I |
| | 4 | | 合唱 | | | 鍛盤楽器 | 算数科教育法I | 国語科教育法Iの | | | |
| | 5 | 合奏 | 音楽史 | | | | | 音楽文化研究 | | | |

江戸時代～現代を学習。実際に現場で使われている日本史Bの教科書をもとに授業がすすむ。先生は被差別部落が専門。

ドイツ・フランス・中国・ロシア・スペイン・韓国の中から1つ選んで履修する。

少し理系チックな授業。情報量が多く、予復習の必要性を身にしみて感じる。ハマると楽しいかも。

とにかく、調理実習。

出身地域ごとでグループに分かれ、割り合てられた地域について調べ、パワーポイントにまとめて発表する。

指導要領について深く学んでいく。グループワークが多くて結構大変。

指導要領についての学習と、ピアノやリコーダー、歌など幅広い授業。授業の初めに各グループで共通歌唱教材の模擬授業的なものをやる。

いろいろな学部の人がいる抽選科目。文系は理系科目、理系は文系科目をとることを推奨されている。

いろいろな運動に教育という視点から取り組む。1年の健康体育とは違い、頭を使いながら運動をするため、意外と大変…？

moodleというオンラインの学習管理システムを活用しながら、いろいろな実験をする（小魚の解剖、川の石の分類など）

校内の自然について調べてまとめたり、ある場所に8時間以上滞在してその場所の特徴について知りまとめたり、グループワークざんまい。

教育法について
I → 小学校の教員になるための授業
II → 中学校の教員になるための授業
III → IIの発展版

実際に問題を解きながら、子どもたちの反応例を考える。

クロッキーと指導要領について学ぶ。実際に授業の中の導入部分を模擬的にやる。今回は新聞を使った。

H29から新たに始まった"プレ研究室"。先生と1対1で等or三味線のレッスン。テストは実技。

筆ペンを使って書写の授業について学んだり、読む・書くなどに特化しながら指導要領について学ぶ。

# 美術

- 必修
- 教育必修
- 専門必修
- 自由単位
- 空きコマ

| | | 前期 | | | | | 後期 | | | | |
|---|---|---|---|---|---|---|---|---|---|---|---|
| | | 月 | 火 | 水 | 木 | 金 | 月 | 火 | 水 | 木 | 金 |
| 1年 | 1 | | 英語演習I | キャリアデザイン | | | | 英語コミュニケーションII | 日本国憲法 | | |
| | 2 | 初修外国語(フランス語) | | 教育の原理 | 専門基礎生活 | 英語コミュニケーションI | 初修外国語(フランス語) | | 発達と学習 | 専門基礎家庭 | |
| | 3 | 健康体育I | デザイン基礎 | | 教職入門 | 基礎デッサン | 健康体育II | | | | |
| | 4 | 新入生セミナー | 情報処理 | | | | デザイン実践研究IB | | | | |
| | 5 | | 彫刻基礎 | | | | | 彫刻演習 | | | 絵画実践研究 |
| 2年 | 1 | | 美術科教育法I | | | 家庭科教育法I | | 美術科教育法II | | | 音楽科教育法I |
| | 2 | 社会科教育法I | 心理学(学部限定) | 英語コミュニケーションII | 道徳指導論 | | 図画工作教育法I | | | 生徒指導 | |
| | 3 | コトバと表現(学部限定) | 理科教育法I | デザイン技法 | | | 高等教育と入試制度(学部限定) | 生活科教育法 | | | 体育科教育法I |
| | 4 | | 彫刻実践研究I | | | 美術課程論 | 算数科教育法I | 国語科教育法I | | | |
| | 5 | 実材研究 | デザイン実習 | | | | 図版作品 | | 絵画論 | | |

日本国憲法について学ぶよ。

教育についての様々な研究や学説について学ぶよ。

マークやピクトグラムを使ったデザインについて学ぶよ。

休みの日2日間を使ってスーパデッサンをしたよ。

スケッチブック1冊に好きなものを描いて色々な描き方に挑戦したよ。最後に1枚作品を仕上げるよ。

プラモデルを作ったりクリスマスリースを作ったり教材研究をするよ。

いじめや不登校など問題点を抱える生徒への指導のしかたを学ぶよ。

色々なジャンルの作品を知り、授業に活かせるような作品。作例をするよ。

絵画の歴史や作品について学ぶよ。

彫刻の歴史や作品について学ぶよ。

学校で道徳の授業をするときに扱う内容や知識を学ぶよ。

パソコン(Illustrator)を使って色々なテーマにそってデザインをするよ。

長方形の木材を使って自分の好きな形を彫ったよ。

新しい印鑑を彫ったり様々な製品のデザインについて学ぶよ。デザインのプロセスを体験できるよ。

1日に東静岡に行ってテトラポットを作ったよ。

1年 1 英語演習I / キャリアデザイン / 英語コミュニケーションII / 日本国憲法
1年 2 初修外国語(フランス語) / 教育の原理 / 専門基礎生活 / 英語コミュニケーションI / 初修外国語(フランス語) / 発達と学習 / 専門基礎家庭
1年 3 健康体育I / デザイン基礎 / 教職入門 / 基礎デッサン / 健康体育II
1年 4 新入生セミナー / 情報処理 / デザイン実践研究IB
1年 5 彫刻基礎 / 彫刻演習 / 絵画実践研究
2年 1 美術科教育法I / 家庭科教育法I / 美術科教育法II / 音楽科教育法I
2年 2 社会科教育法I / 心理学(学部限定) / 英語コミュニケーションII / 道徳指導論 / 図画工作教育法I / 生徒指導
2年 3 コトバと表現(学部限定) / 理科教育法I / デザイン技法 / 高等教育と入試制度(学部限定) / 生活科教育法 / 体育科教育法I
2年 4 彫刻実践研究I / 美術課程論 / 算数科教育法I / 国語科教育法I
2年 5 実材研究 / デザイン実習 / 図版作品 / 絵画論

# 教育実習

教育学部へ入って楽しみにしている人も多い

教育学部学校教育教員養成課程では、卒業要件として教員免許の取得があります。それにあたって、教育実習を実施します。楽しみだけどちょっと不安…。そんな教育実習について、お教えします！

教育実習は、全部で3回あり、事前指導・実習・事後指導からなります。教育実習の履習資格については学生便覧や実習の手引きで確認することが大切です。

教育実習Ⅰ（2年の10月頃）…1週間　教育実習Ⅱ（3年の5~6月頃）…3週間　教育実習Ⅲ（4年の5月頃）…2週間

→ 実習校：静岡大学附属静岡小・中学校，浜松小・中学校，島田中学校 のいずれか

教育実習Ⅰに向けての流れ

教育実習ガイダンスⅠ（1年4月） → 教育実習ガイダンスⅡ（2年4月） → 教育実習事前指導Ⅰ（2年6月） → 事前指導Ⅱ a,b,c（2年9月・10月） → 教育実習

大学保健センター（大学会館2F）で実施する健康診断を受診し、結果説明及び指導を受けること！

履歴書代わりの「教育実習生調書」の記入と提出

※証明写真を貼り付けるので、髪色に注意しましょう！

## 教育実習Ⅰの様子の紹介

附属浜松中学校に配属された保健体育教育専攻の学生の10月16日(月)の1日の流れと主な活動内容

| | |
|---|---|
| 8:00 | 出勤<br>教諭との対面式 |
| 1時間目 | 実習生ガイダンス，生徒理解について |
| 2時間目 | 実習生の心構え，中学校教育について |
| 3時間目 | プリンタ等機材の使用について<br>学びのガイダンス |
| 4時間目 | 観察実習（3年男子 柔道） |
| 昼食 | |
| 昼休み | 学級対面式 |
| 5時間目 | 実習生控え室でノート記入 |
| 6時間目 | 観察実習（3年男子 柔道） |
| 清掃 | |
| 合唱練習 | |
| 帰りの会，下校指導 | |
| 放課後 | 学年オリエンテーション<br>学級オリエンテーション<br>教科別オリエンテーション |
| 19:00 | 退勤<br>実習録の記入 |

＜感想とアドバイス＞

1日目でとても緊張していて、あっという間に時間が経った。対面式では生徒が観迎会を開いてくれて嬉しかった。

雨の日にはバスが混雑してしまうので、時間に余裕を持って出発するべきだった。また、担当教官の授業を基本的に見学するのだが、その先生の授業がない時には配属学級の授業見学をする。事前にアポをとれないと1時間無駄にしてしまうので要注意。授業見学の日手にはずっと立っていないといけないこと、生徒の前での言葉遣いや振る舞いに気をつけることなどが大変だった。

## 実習へ行ってみて…

◦附属浜松小学校（音楽科）

浜小は何といっても模擬授業がある ことが1番大変です。授業する教科は 選べますが、英語科や実技科目の人は 主要科目をやる人が多いです。 小学生は，とても元気で人なつこく、実習の 疲れもふっとびます！ それを半量にがんばれます♪

◦附属浜松中学校（音楽科）

ちょうど合唱コンクールの時期だったため、授業は見学で、ほぼ全クラスの合唱を見ることができました。どのクラスもレベルが高く、感動の入る余地がないほどでした…!!!

◦附属静岡中学校（美術科）

静中では、自分の専攻する教科を中心に空いている時間には興味のある授業の見学ができます。生徒はとても活発で、授業中の討論を聞くだけでもとても勉強になります。

美術は基本的に制作中の生徒に声をかけ、助言をしていくことがメインになるので、生徒への声かけの仕方を少し勉強していくと良いと感じました。

時 間 割

# Class Schedule

# DEPARTMENT OF ENGLISH

Producer：教育学部英語科
安形ひなの
竹中実彩
土川圭太郎

## The First semester of Freshman

1年前期

| | Monday | Tuesday | Wednesday | Thursday | Friday |
|---|---|---|---|---|---|
| 1コマ | 英会話<br>(Clements Peter)<br>教育棟<br>① | 英語　選択<br>共通棟<br>① | キャリアデザイン<br>共通棟<br>② | | 専門基礎体育<br>教育棟<br>② |
| 2コマ | 初修外国語<br>共通棟<br>① | | 教育の原理<br>共通棟<br>② | 専門基礎生活<br>教育棟<br>③ | 英語　選択<br>共通棟<br>① |
| 3コマ | 健康体育Ⅰ<br>学内体育施設<br>① | 情報処理<br>教育棟<br>② | 英語学習法Ⅰ<br>(瓦理陽一)<br>教育棟<br>① | 教職入門Ⅰ（半期）<br>教育棟<br>① | 英語音声学<br>(阿村道彦)<br>教育棟<br>① |
| 4コマ | | 新入生セミナー<br>(各指導教員)<br>教育棟<br>③ | 専門基礎図画工作<br>教育棟<br>② | | |
| 5コマ | | 5コマなし | | | 授業名<br>(英語科の授業の場合のみ、教員名)<br>場所<br>単位数 |

## The Second semester of Freshman

1年後期

| | Monday | Tuesday | Wednesday | Thursday | Friday |
|---|---|---|---|---|---|
| 1コマ | | 共通英語<br>共通棟<br>① | 日本国憲法<br>共通Ｂ棟<br>① | | |
| 2コマ | 初修外国語Ⅱ<br>共通Ａ棟<br>① | 英語リーディング研究<br>森野先生<br>共通Ｌ棟<br>② | 発達と学習<br>共通Ａ棟<br>② | 専門基礎家庭科<br>教育Ｂ棟<br>② | 共通英語<br>共通棟<br>① |
| 3コマ | 健康体育Ⅱ<br>体育館、運動場<br>① | | | | 英語学入門<br>内田恵先生<br>教育棟<br>② |
| 4コマ | 生涯学習概論<br>教育Ｂ棟<br>① | | 専門基礎社会<br>教育棟<br>② | | |
| 5コマ | 英語表現スキルズⅠ<br>グローガー先生<br>教育Ｂ棟<br>② | | | | 授業名<br>(英語科の授業の場合のみ、教員名)<br>場所<br>単位数 |

## The First semester of Sophomore

2年前期

| | Monday | Tuesday | Wednesday | Thursday | Friday |
|---|---|---|---|---|---|
| 1コマ | | 英語科教育法<br>(矢野淳)<br>教育棟<br>③ | | | 理科教育法<br><br>教育棟<br>② |
| 2コマ | 家庭科教育法<br><br>教育棟<br>④ | 空きコマ | 英語　選択<br><br>共通棟<br>① | 道徳指導論<br><br>共通棟<br>② | 人権教育論<br><br>教育棟<br>② |
| 3コマ | 個別分野<br><br>共通棟<br>② | 社会科教育法<br><br>教育棟<br>③ | 英語表現スキルズII<br>(Clementa Peter)<br>教育棟<br>① | | |
| 4コマ | スポーツI<br><br>学内体育施設<br>① | 学校カウンセリング論<br><br>教育棟<br>② | 英米文学入門<br>(丸山修)<br>教育棟<br>② | | |
| 5コマ | | 英語文法論<br>(柯村道彦)<br>教育棟<br>② | | | 授業名<br>(英語科の授業の場合のみ、教員名)<br>場所<br>単位数 |

## The Second semester of Sophomore

2年後期

| | Monday | Tuesday | Wednesday | Thursday | Friday |
|---|---|---|---|---|---|
| 1コマ | | 英語教育法III<br>教育棟<br>矢野　淳先生<br>② | 保健体育科教育法<br>体育館、教育棟<br>② | | 生活科教育法<br>教育棟<br>② |
| 2コマ | 音楽科教育法<br>教育棟<br>② | アカデミックイングリッシュ<br>共通棟<br>① | 英語ライティングII<br>共通棟<br>② | 生徒指導<br>教育棟<br>② | |
| 3コマ | 学際科目<br>共通棟<br>① | 図画工作科教育法<br>教育棟<br>② | | | 国語科教育法<br>教育棟<br>② |
| 4コマ | 英語文学教材研究<br>教育棟<br>丸山　修先生<br>② | 算数科教育法<br>教育棟<br>② | | | 英語文法論II<br>教育棟<br>内田　恵先生<br>② |
| 5コマ | | | | | 授業名<br>(英語科の授業場合のみ、教員名)<br>場所<br>単位数 |

後期は教育実習が1week!
通称「観察実習」

# Schedule of "DOE"

Department Of English 略して DOE.

学年をこえて仲がとてもいい DOE には

イベントがたくさんあります！

会の出席率もたかい！

| | |
|---|---|
| 4 月 | 新館　縦コン |
| 5 月 | |
| 6 月 | 3年生実習お疲れさま会 |
| 7 月 | |
| 8 月 | 前期お疲れさま会 |
| 9月 | どえキャン |
| 10 月 | 2 年生実習お疲れさま会 |
| 11 月 | 静大祭 |
| 12 月 | 忘年会 |
| 1月 | 新年会 |
| 2月 | 追いコン |
| 3 月 | 謝恩会　どえスノボ合宿 |

ここに書き出してない

集まりもたくさん！

分かりやすく言うと、

楽しい学科です！

理学部

農学部

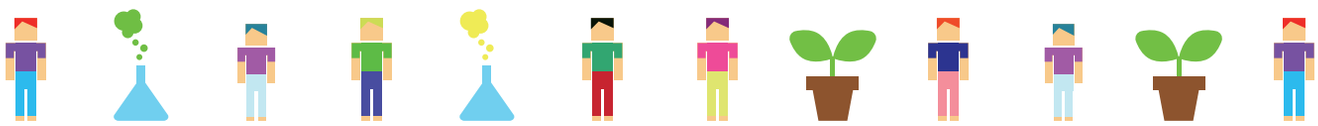

## 21 班　理学部　P107-112

| | |
|---|---|
| 化学科 | 長倉　天星 |
| 地球科学科 | 吉田　圭佑 |

## 22 班　農学部　P113-118

| | |
|---|---|
| 生物資源科学科 | 杉本　雄大 |
| | 田中　詠美 |
| | 西川　寛人 |
| | 原田　拓実 |
| | 松本　真輝 |

## 23 班　農学部　P119-122

| | |
|---|---|
| 応用生命科学科 | 小坂　康太 |
| | 澤田　遼 |
| | 長野　衛 |

## 24 班　農学部　P123-128

| | |
|---|---|
| 応用生命科学科 | 岩脇　里菜 |
| | 藤原　大誠 |
| | 鷲尾　澪 |

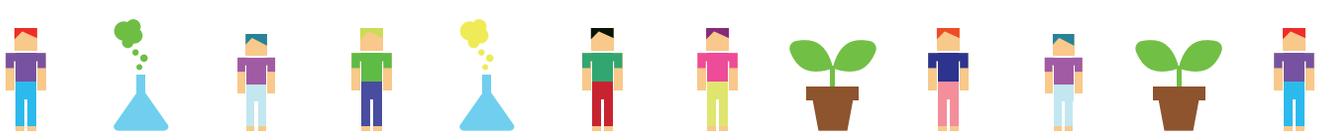

# 理学部『化学科(C)、地球科学科(G)』時間割

40612023　長倉天星

40614045　吉田圭佑

# 一年生前期

| | 月 | 火 | 水 | 木 | 金 |
|---|---|---|---|---|---|
| 1・2 | | 有機化学Ⅰ(C)<br>化学Ⅰ(G) | 新入生セミナー(C)<br>情報処理(G) | 地球科学Ⅰ(C)<br>地球科学入門Ⅰ(G) | 生物学Ⅰ |
| 3・4 | 初修外国語入門Ⅰ | 英語 | 健康体育Ⅰ | 数学Ⅰ | 物理学Ⅰ |
| 5・6 | 情報処理(C) | 基礎量子化学(C) | 新入生セミナー(G) | | 英語 |
| 7・8 | 数学Ⅱ | | キャリアデザイン | | 地球科学入門Ⅱ(G) |
| 9・10 | | | | | |

(C)、(G)表記はそれぞれ化学科、地球科学科のみが受けているもの、無表記は共通して受けているものです。

初修外国語

第二外国語を学びます。入学前に希望の言語を提出します。

情報処理

履修登録方法や Ofice365 の基本的な使い方を学びます。

新入生セミナー

学科をいくつかのグループに分け、その中で自己紹介をしたり教授に構内の案内をしてもらったりします。

健康体育

学部によって異なる選択肢の中から希望の種目を選んで履修します。

球技の実技が中心となります。

キャリアデザイン

実際に働いている方の講義を聴いたり、テーマにそったレポートを書いたりします。

英語

演習、コミュニケーション、ライティング、リーディングなどの中から好きなものを選んで履修します。

一年生の前期で TOEIC400 点以上取らないと後期の補修を受けなければなりません。

# 一年生後期

| | 月 | 火 | 水 | 木 | 金 |
|---|---|---|---|---|---|
| 1・2 | | 基礎熱化学(C)<br>化学Ⅱ(G) | 個別分野科目 | 地球科学Ⅱ(C)<br>地球科学入門Ⅲ(G) | 生物学Ⅱ |
| 3・4 | 初修外国語入門Ⅱ | 英語 | 健康体育Ⅱ | 数学Ⅲ | 物理学Ⅱ |
| 5・6 | | 有機化学Ⅱ(C)<br>化学実験(G) | 化学実験(C) | 基礎英語演習（補修） | 英語 |
| 7・8 | 数学Ⅳ | | | | 地球科学入門Ⅳ(G) |
| 9・10 | | | キャリアデザイン | | 博物館概論 |

個別分野科目

普段は人文社会学部や教育学部に向けて開講されている講義が履修できます。

数ある中から希望を出して履修するので抽選になる場合があります。

～実験

実験に必要な白衣や防護メガネは春先にセットで売っているので購入しておきましょう。

各分野の実験を行った後、レポートが課される場合が多いです。

博物館概論

特に履修しなければならないものではありませんが、学芸員資格を取るなら役に立つ講義です。

地球科野外実習

不定期の土曜日に行われる地球科学部向けのフィールドワークです。

単位が取れていないと３年生に進級できないので欠席はNGです。

地球科長期巡検

夏休み中の一週間を使って普段は行けない距離の所でフィールドワークを行います。

交通費は実費で任意参加ですが、普段は出来ない体験が出来るのでおすすめです。

# 二年生前期

| | 月 | 火 | 水 | 木 | 金 |
|---|---|---|---|---|---|
| 1・2 | 論文演習(C) | 熱化学(C) | 基礎生化学(C)<br>化学III(G) | 初修外国語 I | 物理学III |
| 3・4 | 有機化学III(C)<br>生物科学環境概論 I (G) | 個別分野科目 | 溶液化学(C)<br>地球ダイナミクス概論 I (G) | 英語 | 数学 V |
| 5・6 | 個別分野科目 | 物理学実験 | 生物学実験 | 放射線物理学概論 | 地球科学<br>実験入門 |
| 7・8 | | | | | |
| 9・10 | (中等) 教育の原理<br>(中等) 発達と学習 | | | | |

二年生になると、一年生とは異なり学科専門の講義が増えるため同じ学部でも異なる講義を受ける事が多くなります。

教育の原理、発達と学習

教員資格講義です。教員免許を取るならば受講しなければなりません。

放射線物理学概論

放射取扱責任者の試験へ向けた講義です。同資格の試験を受ける場合は積極的に受講する事をおすすめします。

# 二年生後期

| | 月 | 火 | 水 | 木 | 金 |
|---|---|---|---|---|---|
| 1・2 | 機器分析科学入門 | 無機機器分析(C) | 代謝生化学(C) | 無機化学Ⅰ(C) | |
| 3・4 | 有機化学Ⅳ(C)<br>生物環境科学概論(G) | 個別分野科目 | 量子化学Ⅰ(C)<br>地球ダイナミクス概論Ⅱ(G) | 英語 | 数学Ⅵ |
| 5・6 | 学際科目 | 地質図学・情報処理演習(G) | 放射化学概論 | | 有機機器分析(C)<br>地球科学実験Ⅰ(G) |
| 7・8 | 放射化学Ⅳ(C) | | | 博物館経営論 | |
| 9・10 | (中等)教育の原理<br>(中等)発達と学習 | 放射線生物学概論<br>博物館資料論Ⅰ | | | |

学際科目

個別分野科目と仕組みは変わりません。内容が文系のものではなく、より幅広く講義が受けられます。

放射線生物学概論、放射化学概論

放射物理学概論と同様です。学科によっては選択ではなく専門選択必修となる場合もあります。

博物館資料論、博物館経営論

学芸員科目です。学芸員を目指すならば受講しましょう。

地球科学科はこの他にも地球科野外実習Ⅱ、地球科長期巡検Ⅱがあります。一年生時と同様に野外実習は必修。
長期巡検は任意です。計画的に履修しましょう。

# コラム・資格について

理学部生が取得しやすい資格と、それに関する講義を紹介します。

教員免許（中高）

中学校や高等学校の、主に数学や理科の教員免許を取得できます。

講義としては二年生の教育の原理、発達と学習が該当します。

しかし、教員採用試験受講希望者は一年生の夏休みの集中講義から履修する必要があります。

履修登録を忘れないようにしましょう。

学芸員

公務員や博物館に勤める人が取得する資格です。

講義としては博物館概論、博物館資料論、博物館経営論が該当します。

また、長期休暇時に集中講義が開講されます。

これらを履修する事で資格の内容などを理解する事ができます。

放射取扱責任者

放射線取扱責任者試験に関する講義を受ける事が出来ます。

講義としては放射線物理学概論、放射線生物学概論、放射化学概論が該当します。

また、実際に発電所に行って行う放射線実習が休日に行われます。

これらの講義を受講する事で放射線取扱責任者試験の対策をする事が出来ます。

これらの講義はどれも必修ではないため受講しなければならないものはなく、そのうえ卒業単位に含まれないものもありますが、各資格を取るには受講した方が良い講義ばかりです。

しかし二年生の後期には放射線生物学概論と博物館資料論の講義が被っているためどちらか一方しか受講する事が出来ません。

どちらかはあきらめなければならないので一年生のうちから計画的に履修しましょう。

# 静大 農学部

## 生物資源科学科

田中詠美　杉本雄大
西川寛人　原田拓実
松本真輝

| | 月 | 火 | 水 | 木 | 金 |
|---|---|---|---|---|---|
| 1.2限 | | 英語<br>1単位 | 農学基礎論<br>必修<br>1単位 | 情報処理<br>選択<br>2単位 | 生物学概論A<br>必修<br>2単位 |
| 3.4限 | 初修外国語<br>選択必修<br>1単位 | 新入生セミナー<br>選択<br>2単位 | 数学概論A<br>必修<br>2単位 | 化学概論A<br>必修<br>2単位 | 英語<br>1単位 |
| 5.6限 | フィールドワーク 選択 1単位<br>生物学実験 1単位 | 化学実験<br>必修<br>1単位 | 健康体育<br>選択<br>1単位 | | |
| 7.8限 | | | 物理学概論A<br>必修<br>2単位 | | |
| 9.10限 | | | | | |

1年前期

- 初修外国語には中国語、韓国語、ロシア語、ドイツ語等様々だが、アジア圏の言語は理解しやすいとの声が多い。
- 英語はセンター得点次第で振り分けられるので選択なでは人によって異なる。
- 化学実験の終了時刻は日によって異なる。目安は 16:00 ～ 17:15 くらい。
- フィールドワークはグループに分けられ各グループで研究内容を決める。1年かけて行う。

| | 月 | 火 | 水 | 木 | 金 |
|---|---|---|---|---|---|
| 1.2限 | | 英語 | 植物バイオサイエンス/<br>木質科学基礎論<br>必修<br>2単位 | 物理学概論B<br>必修<br>2単位 | 生物学概論B<br>必修<br>2単位 |
| 3.4限 | 初修外国語<br>選択必修<br>1単位 | コミュニティ基礎論<br>必修<br>1単位 | 数学概論B<br>必修<br>2単位 | 化学概論B<br>必修<br>2単位 | 英語 |
| 5.6限 | フィールドワーク<br>選択<br>1単位<br>生物学実験<br>1単位 | 物理学実験<br>選択<br>1単位 | 健康体育<br>選択<br>1単位 | | 応用生命科学/<br>地域生態基礎論<br>必修<br>2単位 |
| 7.8限 | | | | | |
| 9.10限 | | | キャリアデザイン<br>選択<br>2単位 | | |

1年後期

- 英語は前期に受けたTOEICの点数に応じて取ることのできる授業が異なる。500点以上取得で単位数が2の授業を受けることができる。
- 基礎論とついている授業は2年で分属されるコースでどのような授業を受けることができるのか知ることができる。
- 物理学実験は選択なので受けるのは任意だがコース分属で木質科学コースを考えている人は受けた方が良い。

| | 月 | 火 | 水 | 木 | 金 |
|---|---|---|---|---|---|
| 1.2限 | 有機化学概論<br>必修<br>2単位 | | 農山村デザイン<br>選択 | 初修外国語<br>選択<br>2単位 | 野生植物分類学<br>必修<br>1単位<br>園芸科学<br>必修<br>2単位 |
| 3.4限 | 基礎生態学<br>必修<br>2単位<br>分子生物学<br>必修<br>2単位 | 個別<br>選択必修<br>2単位 | 環境リスク論<br>必修<br>2単位<br>植物医科学<br>必修<br>2単位 | 英語<br>選択 | 植物生理学<br>必修<br>2単位 |
| 5.6限 | 個別<br>選択必修<br>2単位 | 土壌圏科学<br>選択<br>2単位 | 環境基礎実験<br>必修<br>2単位<br>農場実習<br>必修<br>2単位(年間) | | フィールドワーク<br>必修<br>4単位(年間)<br>農場実習<br>必修<br>2単位(年間) |
| 7.8限 | 健康体育<br>選択<br>1単位 | 地質学<br>選択<br>2単位<br>作物学<br>必修<br>2単位 | | | |
| 9.10限 | 教職 | | | | |

2年前期

- 青字は植物バイオサイエンスコース、赤字は地域生態環境科学コースの授業。
- 個別の授業では農学部の系統とは異なる授業を受けることができる。なお抽選なので希望の授業を取得できないこともある。
- 農場実習は植物バイオサイエンスコースを半分に分け、水曜到五と金曜到五に分けられる。実験同様レポートが課される。藤枝市にある静岡大学農学部藤枝フィールドにて実習を行う。

| | 月 | 火 | 水 | 木 | 金 |
|---|---|---|---|---|---|
| 1.2限 | 果樹園芸学<br>選択必修<br>2単位 | 環境水文学<br>必修<br>2単位<br>昆虫学<br>選択必修<br>2単位 | | 初修外国語<br>選択<br>2単位 | 環境毒性学<br>選択<br>2単位<br>ゲノムサイエンス<br>選択必修<br>2単位 |
| 3.4限 | 生化学概説論<br>必修<br>2単位 | 学際<br>選択必修<br>2単位 | 情報処理<br>選択<br>1単位<br>雑草学<br>選択必修<br>2単位 | 英語<br>選択 | 造林学<br>選択<br>2単位<br>林材科学<br>選択<br>2単位 |
| 5.6限 | 個別<br>選択必修<br>2単位 | 都市計画論<br>選択<br>2単位 | 森林生態学<br>選択<br>2単位<br>植物バイオサイエンス実験<br>必修<br>1単位 | | フィールドワーク<br>必修<br>4単位(年間)<br>農場実習<br>必修<br>2単位(年間) |
| 7.8限 | | 森林生態管理学<br>選択<br>2単位 | 環境社会学<br>選択<br>2単位<br>植物バイオサイエンス実験<br>必修<br>1単位 | | |
| 9.10限 | 教職 | | | | |

2年後期

・所属しているコースとは異なる授業もとることができる。例えば木材科学などは木質科学コースの必修授業だが植物バイオサイエンスコースでもとることができる。そのため、登録は学務情報システムで登録するが、自分のコース以外も確認するのがよい。

コラム

○バイトについて

・地域生態環境コースでは土日に実習が不定期で行われるため、土日は派遣のバイト、平日には17:00～20:00ほどでシフトを組むことができるバイトを行うのがよい

・各実験の終わる時刻は異なるためその後にはバイトを入れない方がよい。農場実習などでは17:00、遅くても17:30頃には静大に必ず戻ってくるのでその後なら入れてもよい。

○教職について

・農学部に属する学生は高校の理科教師の免許を取得することが可能。生物資源科学科に属していれば農業高校の教師の免許を取得することが可能。ただし教員採用試験と就職活動を同時に行うことは困難であるというデメリットもある。
教職の授業は基本月曜に行われる。その他1年次から教職をとるにあたり予め受けなくてはならない必修科目もあるため事前に確認が必要になる。

○授業料免除について

・授業料免除には様々な手続きを行う必要がある。必要なGPAや家族の年収など制限はあるが、1年次、特に前期ではまだGPAが出ていないので、家庭が裕福でないならば免除の申請を行うのがよい。半額免除でも家庭の負担は軽減されるため、予め知っておくとよい。

# 静岡大学

農学部・応用生命科学科

60611025　小坂康太
60611032　澤田遼
60611046　長野衛

# 時間割

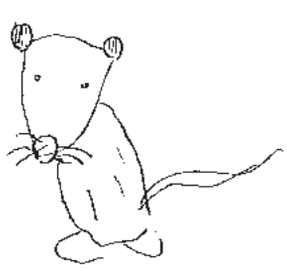

| 1年前期 | 月 | 火 | 水 | 木 | 金 |
|---|---|---|---|---|---|
| 1・2限（1コマ） 8:40～10:10 | | 英語 コミュニケーション | 農学基礎論 | 情報処理 | 生物学A |
| 3・4限（2コマ） 10:20～11:50 | 初修外国語 | 新入生セミナー | 数学概論 | 物理概論 / 物理化学2A | 英語演習 |
| 5・6限（3コマ） 12:45～14:15 | 生物学実験 / フィールド科学演習 | | 健康体育I | | 化学実験 |
| 7・8限（4コマ） 14:25～15:55 | | | 化学概論 / 物理化学1A | | |
| 9・10限（5コマ） 16:05～17:35 | | | | | |

赤印は必修科目

青印は選択必修科目

授業の補足

英語 … リーディング，ライティング，コミュニケーション，演習などがある。基本は一単位だが，TOEIC 600点以上をとると2単位の科目がとれるようになる。

農学基礎論 … 食糧問題などについての討論形式の授業

新入生セミナー … 学生生活における必要なノウハウを学ぶ。（図書室利用など）

情報処理 … パソコンの使い方を学ぶ。主にエクセルの使い方を学ぶ。

（1年前期の授業は，必修に関係なく基本的に全てとる。）

| 1年後期 | 月 | 火 | 水 | 木 | 金 |
|---|---|---|---|---|---|
| 1・2限（1コマ） 8:40～10:10 | | 英語 | 植物バイオサイエンス基礎論 | 物理化学1B | 生物学B |
| 3・4限（2コマ） 10:20～11:50 | 初修外国語 | コミュニティー基礎論 | 統計学 | 物理化学2B | 英語 |
| 5・6限（3コマ） 12:45～14:15 | 生物学実験 / フィールド科学演習 | | 健康体育II | | 地域生態系概論 / 応用生命科学 |
| 7・8限（4コマ） 14:25～15:55 | | | | | 基礎微生物学 |
| 9・10限（5コマ） 16:05～17:35 | | | キャリアデザイン | | |

赤印は必修科目

青印は選択必修科目

授業の補足

キャリアデザイン … レポートの書き方や，社会人の方を招いてお話を聞くなどの内容

生物学実験 … 生物に関する顕微鏡での観察やスケッチが主だった。

フィールド科学演習 … 4～5人の班に分かれて，教授に話しを聞きつつ，テーマを決めてそれについての研究を1年通して行う。

初修外国語 … 中国語，フランス語，韓国語，ロシア語，スペイン語，ドイツ語の中から選ぶ。

（1年後期の授業も必修に関係なく基本的にすべてとる。）

| 2年 前期 | 月 | 火 | 水 | 木 | 金 |
|---|---|---|---|---|---|
| 1・2限 (1コマ) 8:40～10:10 | 細胞生物学 | 生化学A | | 初修外国語 | 分子生物学 |
| 3・4限 (2コマ) 10:20～11:50 | | 個別分野 | 分析化学I | 英語 | 有機化学 |
| 5・6限 (3コマ) 12:45～17:15 | 個別分野 | | 応用生命科学実験I | | 応用生命科学実験I |
| 7・8限 (4コマ) 14:25～15:55 | | 地質学概論 | | | |
| 9・10限 (5コマ) 16:05～17:35 | | | | | |

- 赤印は必修科目、青印は選択必修科目である
- 「応用生命科学実験」は毎週手順が変わるので、終了時間が内容次第である。5月中旬から行われる。
- 個別分野とは、様々な講義内容から選択できる。ex) 社会学、経済学、法と社会
- 2年生からは「必修」ではない科目が増えてくるので、自主的に講義を履修する必要がある。

| 2年 後期 | 月 | 火 | 水 | 木 | 金 |
|---|---|---|---|---|---|
| 1・2限 (1コマ) 8:40～10:10 | 植物生理学 | 遺伝子工学 | 分析化学II | | 応用微生物学 |
| 3・4限 (2コマ) 10:20～11:50 | 動物機能学 | 個別分野 | 生化学B | | 生物有機化学 |
| 5・6限 (3コマ) 12:45～14:15 | 学際科目 | 応用生命科学実験II | 動物生理学 | | 応用生命科学実験II |
| 7・8限 (4コマ) 14:25～15:55 | | | 応用生命科学実験II | | |
| 9・10限 (5コマ) 16:05～17:35 | | | | | |

- 赤印は必修科目、青印は選択必修科目である
- 「応用生命科学実験II」は毎週手順が変わるので、終了時間が内容次第である。また1年の化学実験よりも難易度が上がるため予習をすることが重要である。10月～12月末までで行う。
- 学際科目は、「国際・地域」「環境・自然」「現代社会」「生命・人間」「科学・技術」のテーマに沿った授業を選択する。卒業には2科目4単位必要なので履修するべきである。

(2年の後期は授業難易度が上がるためしっかりと予習復習を行う)

## コラム　実験レポートについて

書き方・書く内容　☆は重要度（全て書くのは前提ですが）

① 背景（☆）　簡潔に言うと実験の背後にある事情。実験を行うにあたってもともとどのような事実・結果があるのかを確認して書く。

② 目的（☆☆）　目指したい結果の事柄。実験の狙い。どのような操作方法で行うか、原理や反応などの概要を書く。

③ 方法（☆☆☆）　実際に行った操作手順を確実に。自分が計った値を書く。全文過去形。
例）実験書→約1.0gを加える。レポート→0.99gを加えた。

④ 結果（☆☆☆☆）　計測結果を書く。結果から得られる検量線や結果の図を貼る。

⑤ 考察（☆☆☆☆☆）　最重要項目。結果が自分の予想していた結果と比較し妥当であるかを書く。また結果がどのような原理に基づくか、どのような反応が起こっているかを自分なりに理解してまとめる。

⑥ 参考文献（☆☆☆☆）　出版社，タイトル，著者の3項目を考らず書く。
インターネットを利用する場合，公式な記事，論文を書き，URLも貼る。

レポートレイアウト

タイトル・背景・目的・方法・結果・考察・参考文献は太字
字体はMS明朝　フォントは10.5。生物の学名は斜体（イタリック）
ページ番号は忘れずに。

## 余談　実験（応用生命科学実験）について

実験時間　2年前期　水・金 12:45～実験終了しだい解散
2年後期　火・金 12:45～，水 19:25～実験終了しだい解散

実験終了時間の目安　だいたいは17時頃　遅い時は19:30までもある
失敗するとやりなおしになるので気を引きしめて取り組むことをおすすめします。
待ち時間が異常にあるので、その間にレポートを進めることをおすすめします。

## 実験レポートのレイアウト

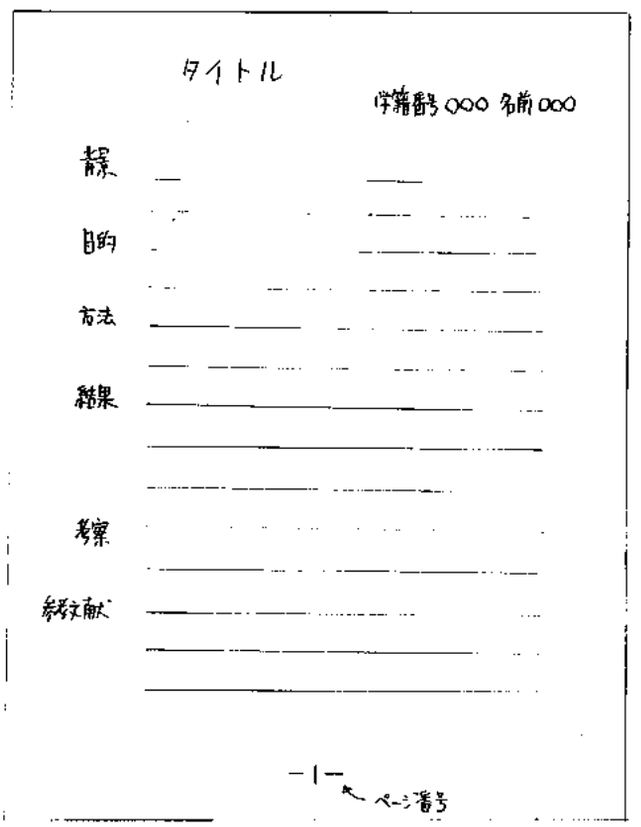

タイトル

学籍番号○○○　名前○○○

背景

目的

方法

結果

考察

参考文献

－1－ ← ページ番号

提出期限の〆切りは必ず守る。

静岡大学

農学部

応用生命科学科

60611008 岩脇 里菜

60611058 藤原 大誠

60611073 鷲尾 優

# 農学部 応用生命科学科 1年 前期

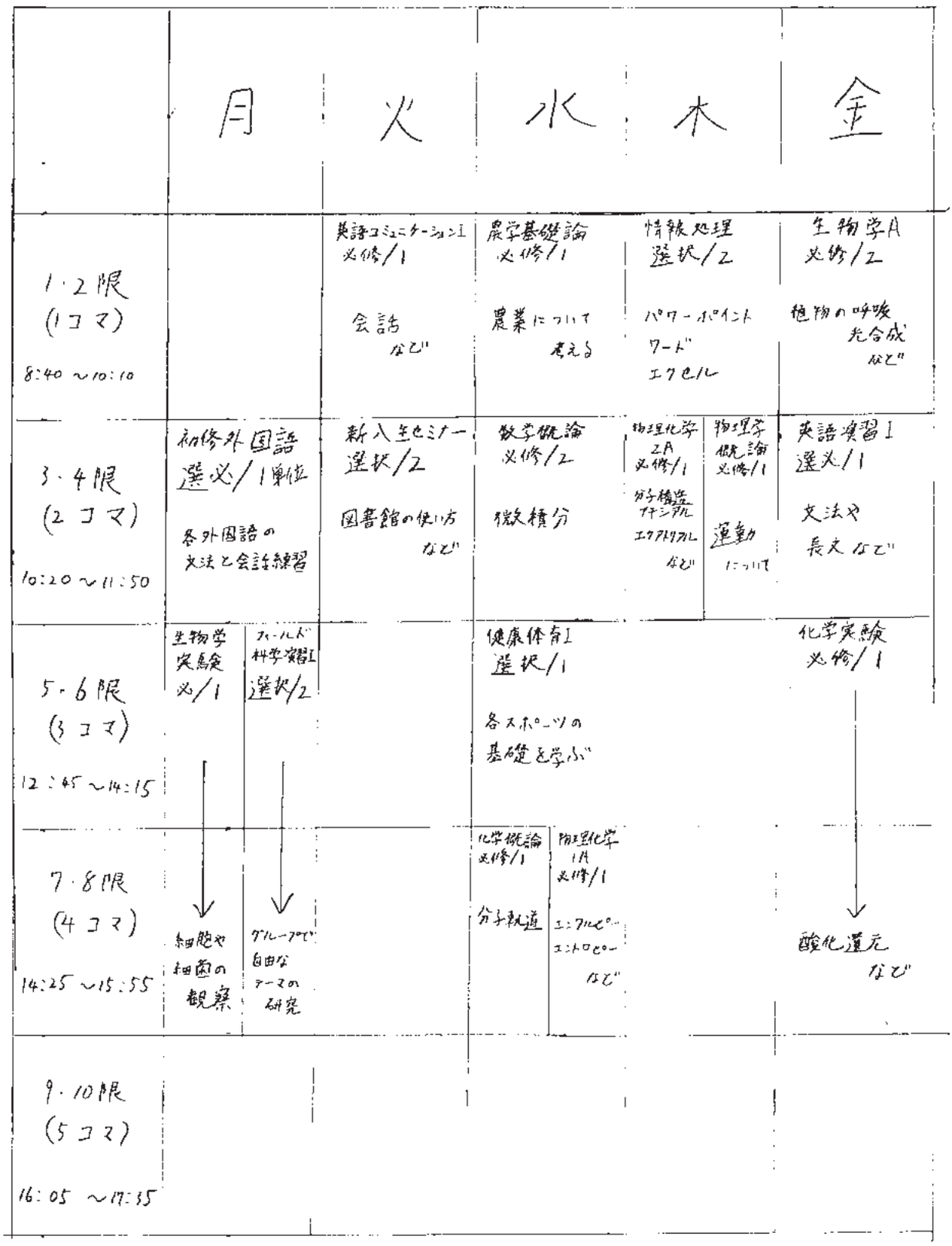

# 農学部 応用生命科学科 1年 後期

| | 月 | 火 | 水 | 木 | 金 |
|---|---|---|---|---|---|
| 1・2限<br>(1コマ)<br>8:40～10:10 | | 英語<br>選択/1or2<br>文法や会話<br>など | 植物バイオサイエンス<br>基礎論<br>必修/1<br>バイオエタノール<br>ウナギ絶滅?<br>など | 物理化学1B<br>必修/2<br>アミノ酸<br>タンパク質<br>脂質 など | 生物学B<br>必修/2<br>動物<br>植物<br>ホルモンなど |
| 3・4限<br>(2コマ)<br>10:20～11:50 | 初修外国語<br>選択/1<br>各外国語の<br>文法や会話練習 | コミュニティ基礎論<br>必修/1<br>農科について<br>考える。 | 統計学<br>必修/2<br>統計の分析<br>など | 物理化学2B<br>必修/2<br>酵素 など | 英語<br>選択/1or2<br>文法や会話<br>など |
| 5・6限<br>(3コマ)<br>12:45～14:15 | 生物学<br>実験<br>必修/1<br>フィールド<br>科学実習<br>選択/2 | | 健康体育II<br>選択/1<br>各スポーツ<br>を楽しむ。 | | 地域生態<br>環境<br>必修/1<br>研究室<br>についての<br>説明<br>応用<br>生物科学<br>必修/1<br>研究室<br>についての<br>説明 |
| 7・8限<br>(4コマ)<br>14:25～15:55 | 細胞や<br>細菌の<br>観察<br>フィールド<br>自由な<br>テーマの<br>研究 | | | | 基礎微生物学<br>選必/2<br>微生物の<br>種類、はたらき<br>など |
| 9・10限<br>(5コマ)<br>16:05～17:55 | | | キャリアデザイン<br>選択/2<br>自分のキャリア<br>について考える | | |

# 応用生命科学科 2年 前期

| | 月 | 火 | 水 | 木 | 金 |
|---|---|---|---|---|---|
| 1・2限<br>(1コマ)<br>8:40~10:10 | 細胞生物学<br>必修/2単位<br>・毎回小テストあり | 生化学A<br>必修/2単位<br>・小テスト数回<br>・時々課題プリントあり | | 初修外国語<br>選択/2単位<br>・1年次よりも詳しい内容を学ぼう! | 分子生物学<br>必修/2単位<br>・毎回レポート提出<br>・核酸、タンパク質について |
| 3・4限<br>(2コマ)<br>10:20~11:50 | | 個別分野<br>選必/2単位<br>・心理学や哲学、経済などなど多種に渡る授業が選択できる. | 分析化学1<br>必修/2単位<br>・前後半2人の教授が担当<br>・出席確認あり<br>・後半は計算問題あり | | 有機化学<br>必修/2単位<br>・応用力が試される<br>・質問点あり<br>・小テスト約3回<br>練習れ!!難しい! |
| 5・6限<br>(3コマ)<br>12:45~14:15 | 個別分野<br>選必/2単位<br>・人文/自然から選択<br>(理系は人文6単位以上必須) | | 応用生命科学実験1<br>必修/2単位<br>複数人の教授から、さまざまな実験を学び、行う | | 応用生命科学実験1<br>必修/2単位<br>教授や話すことができるチャンス! 先輩と |
| 7・8限<br>(4コマ)<br>14:25~15:55 | スポーツ工<br>選択/1単位<br>・毎回出席確認<br>運動不足を解消しよう! | 地質学概説論<br>選択/2単位<br>・期末レポートのみ<br>(火山について) | | | |
| 9・10限<br>(5コマ)<br>16:05~17:35 | | | | | |

※赤字=選択者が多くない授業

応用生命科学科 2年 後期

| | 月 | 火 | 水 | 木 | 金 |
|---|---|---|---|---|---|
| 1・2限<br>(1コマ)<br>8:40～10:10 | 植物生理学<br>選択/2単位<br>・光合成について<br>・約3回の小テスト | 遺伝子工学<br>選択/2単位<br>・毎回小テストあり<br>・小テスト次第で期末試験免除 | 分析化学2<br>選択/2単位<br>・前半、後半で2人の教授が担当<br>・後半は毎回出席確認 | | 応用微生物学<br>選択/2単位<br>・毎回出席確認<br>・「発酵」をキーワードに、微生物について |
| 3・4限<br>(2コマ)<br>10:20～11:50 | 動物機能学<br>選択/2単位<br>・内分泌、ホルモン、免疫について<br>・約2回の小テスト<br>・自主レポート提出 | 個別分野<br>選必/2単位<br>・前期とは選べる授業が変わるよ<br>・授業によってレポートや試験あり | 生化学B<br>必修/2単位<br>・小テスト3回<br>・主にTCAサイクル、解糖系、β酸化について | | 生物有機化学<br>選択/2単位<br>・小テスト数回<br>・期末試験ノート持込可<br>・前期の有機化学に連続した内容 |
| 5・6限<br>(3コマ)<br>12:45～14:15 | 学際科目<br>選必/2単位<br>教養を身につけよう! | 応用生命科学実験2<br>必修/2単位<br>前期に多岐に引き続き、渡る実験を行う | 動物生理学<br>選択/2単位<br>・毎回出席確認<br>・消化や五感、神経などについて幅広く学ぶことができる | | 応用生命科学実験2<br>必修/2単位 |
| 7・8限<br>(4コマ)<br>14:25～15:55 | | | 応用生命科学実験2<br>必修/2単位 | | |
| 9・10限<br>(5コマ)<br>16:05～17:35 | | | | | |

# コラム

## ◎単位について

・卒業までに124単位取得必須
・必修・選択必修は絶対単位取得しよう
・専門選択・選択は好きなものを取っていいけど
取得しなければいけない単位数は取ろう
・必修は2科目4単位より多く落とすと3年に
上がれないから気をつけよう
・研究室配属は成績順なのでGPAは大事だヨ

## ◎フィールド科学演習・集中講義について

・フィールド科学演習は日帰りや泊まりで、
農作業や田植え、みかんの摘果作業などをするよ
・友達いっぱいできて、みんなと仲良くなれるチャンス!
・行くところは選べます!
・集中講義は夏休みや冬休み、春休みにあるよ
・2日や4日で単位取得できるチャンス!

## ◎実験について

・実験は実験を行いレポートを書いての繰り返しだよ
・一回でも休んだりレポートを出さないと単位取得できない
ので本当に気をつけよう!
・一番遅くて21時くらいまでかかりました
・ヤバいおこともあるので集中して頑張ってください!!

授業担当者：雨森聡（静岡大学 全学入試センター）

デザイン：齋藤麗愛（静岡大学 教育学部）

注：本冊子は学生が中心となり作成したものです。誤りなどありましても、ご容赦いただけると幸いです。