

# 静岡地区電気使用量

- 本部
- 理学部
- グリーン科学技術研究所(遺伝子実験棟)
- 防災総合センター
- 学生会館
- 弓道場
- ポンプ室
- 人文社会科学部
- 農学部
- こころの相談室
- 保健センター
- 体育系サークル施設
- 自然観察実習地
- 人文社会科学部(共通教育)
- 地域創造学環(旧法科大学院)
- グリーン科学技術研究所(総合研究棟)
- キャンパスミュージアム
- 大学文書資料室
- 文化系サークル施設
- 片山寮
- 教育学部
- 共通教育
- 情報基盤センター
- 附属図書館
- 体育館
- 多目的保育施設
- 外灯

※内訳の比較表及びグラフは、使用量の変化を示しています。  
 ※私用量を除きます。  
 ※グラフは、個々の推移を見るためグラフ毎に単位が異なります。

## 使用量集計

月	R3年度	R4年度	R5年度	R6年度	R7年度	R8年度	R9年度	前年度比
4	482,785	519,607						1.08
5	487,125	516,428						1.06
6	566,088	600,255						1.06
7	684,240	709,558						1.04
8	641,715	661,863						1.03
9	553,523	592,221						1.07
10	579,931	573,500						0.99
11	555,423	565,692						1.02
12	628,978	653,496						1.04
1	683,371	680,879						1.00
2	598,867	570,451						0.95
3	554,700							
計	7,016,746	6,643,950						0.95

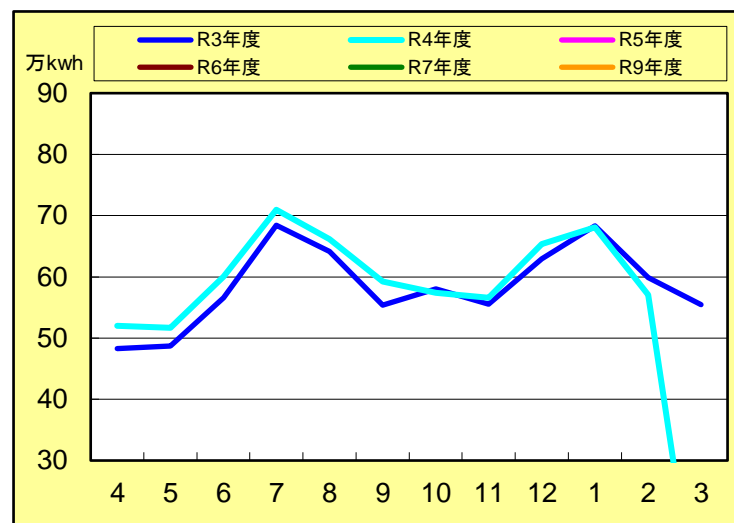

## 内訳

月	R3年度	R4年度	R5年度	R6年度	R7年度	R8年度	R9年度	前年度比
4	5,596	4,254						0.76
5	6,180	9,361						1.51
6	6,093	8,440						1.39
7	6,925	9,097						1.31
8	6,574	10,021						1.52
9	6,682	9,713						1.45
10	6,436	8,484						1.32
11	7,459	7,990						1.07
12	9,095	9,220						1.01
1	10,648	10,365						0.97
2	9,257	7,150						0.77
3	14,572							
計	95,517	94,095	0	0	0	0	0	0.99

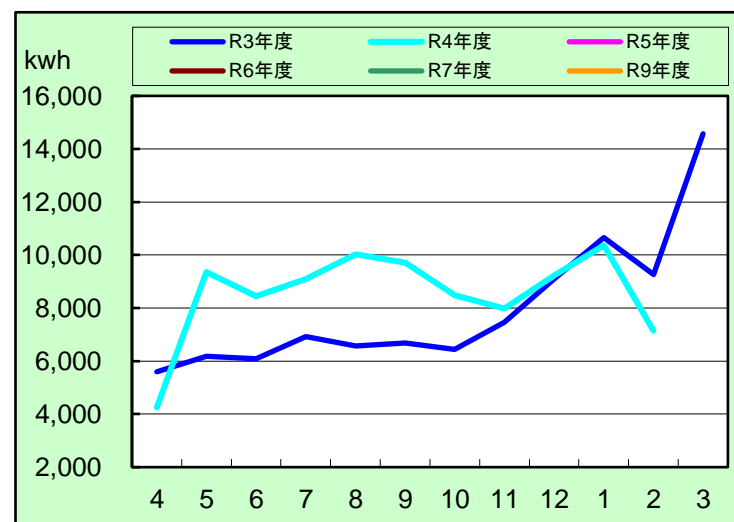

月	R3年度	R4年度	R5年度	R6年度	R7年度	R8年度	R9年度	前年度比
4	12,359	13,656						1.10
5	12,027	13,652						1.14
6	12,463	14,097						1.13
7	15,735	16,627						1.06
8	14,527	14,697						1.01
9	13,075	13,815						1.06
10	14,611	14,960						1.02
11	16,757	15,588						0.93
12	20,543	18,878						0.92
1	24,191	22,994						0.95
2	21,459	18,067						0.84
3	17,510							
計	195,257	177,031	0	0	0	0	0	0.91

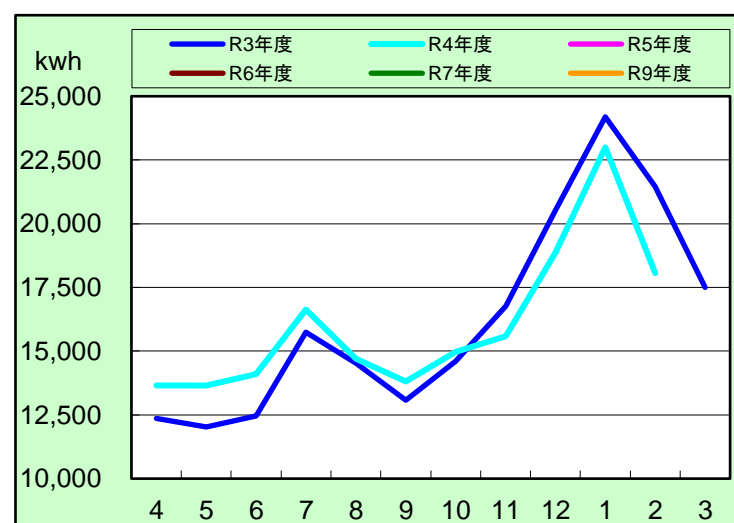

月	R3年度	R4年度	R5年度	R6年度	R7年度	R8年度	R9年度	前年度比
4	3,769	3,734						0.99
5	3,536	4,013						1.13
6	3,733	3,910						1.05
7	3,745	4,047						1.08
8	2,658	3,409						1.28
9	3,051	3,731						1.22
10	3,930	3,854						0.98
11	3,746	4,152						1.11
12	4,038	4,521						1.12
1	3,655	4,334						1.19
2	3,155	4,090						1.30
3	3,784							
計	42,800	43,795	0	0	0	0	0	1.02

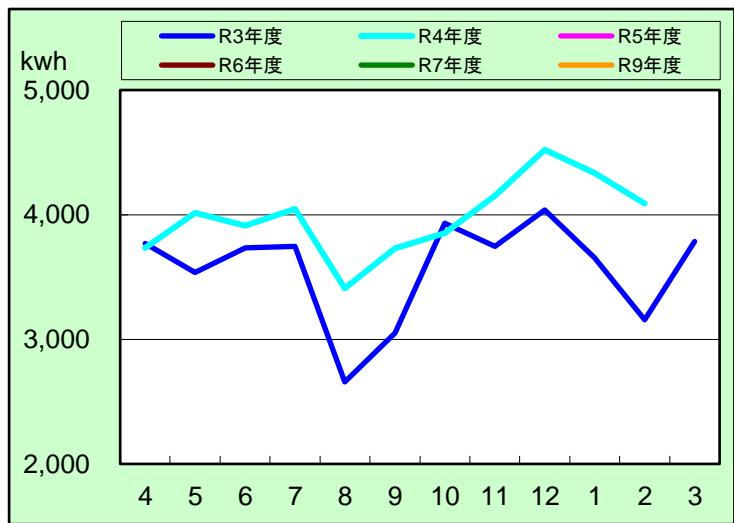

教育学部 (kwh)								
月	R3年度	R4年度	R5年度	R6年度	R7年度	R8年度	R9年度	前年度比
4	50,457	50,409						1.00
5	47,422	47,515						1.00
6	55,400	54,944						0.99
7	72,458	67,849						0.94
8	64,276	63,949						0.99
9	49,612	54,867						1.11
10	54,765	51,653						0.94
11	52,844	52,428						0.99
12	64,290	67,390						1.05
1	70,648	74,278						1.05
2	64,379	61,212						0.95
3	55,908							
計	702,459						0	

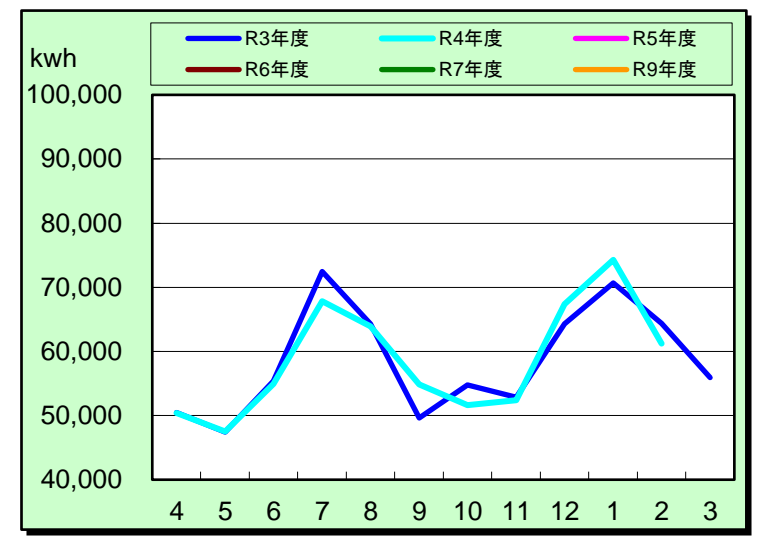

理学部 (kwh)								
月	R3年度	R4年度	R5年度	R6年度	R7年度	R8年度	R9年度	前年度比
4	134,772	147,512						1.09
5	139,460	149,326						1.07
6	162,828	176,478						1.08
7	194,519	207,146						1.06
8	199,405	197,099						0.99
9	173,715	181,741						1.05
10	170,687	171,638						1.01
11	160,210	166,001						1.04
12	185,184	191,030						1.03
1	205,759	207,776						1.01
2	187,562	184,602						0.98
3	165,146							
計	2,079,247	1,980,349	0	0	0	0	0	0.95

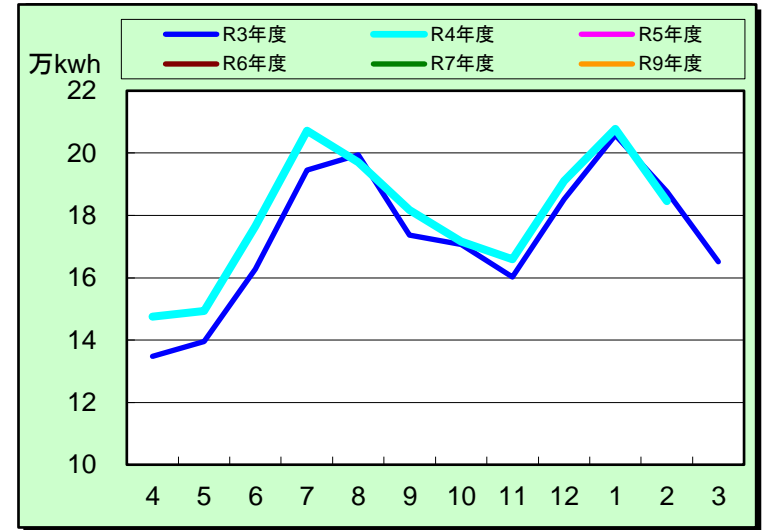

農学部 (kwh)								
月	R3年度	R4年度	R5年度	R6年度	R7年度	R8年度	R9年度	前年度比
4	145,227	154,039						1.06
5	148,471	151,827						1.02
6	173,610	169,394						0.98
7	198,609	196,147						0.99
8	194,733	194,661						1.00
9	176,458	184,314						1.04
10	180,611	174,654						0.97
11	174,350	174,142						1.00
12	183,519	189,848						1.03
1	187,404	184,440						0.98
2	162,853	158,887						0.98
3	160,366							
計	2,086,211	1,932,353	0	0	0	0	0	0.93

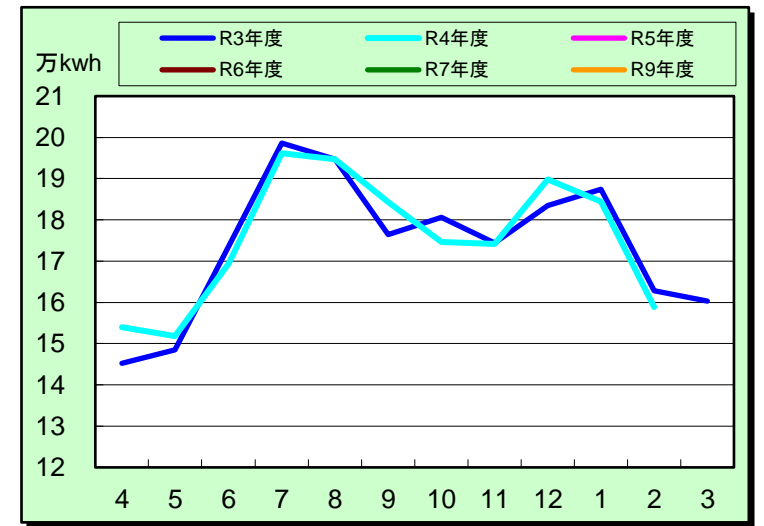

地域創造学環(旧法科大学院) (kwh)								
月	R3年度	R4年度	R5年度	R6年度	R7年度	R8年度	R9年度	前年度比
4	1,903	1,850						0.97
5	1,821	1,698						0.93
6	1,597	1,595						1.00
7	1,893	1,840						0.97
8	798	1,457						1.83
9	191	1,535						8.04
10	66	1,568						23.76
11	72	1,683						23.38
12	77	2,060						26.75
1	58	1,857						32.02
2	56	1,596						28.50
3	1,620							
計	10,152	18,739	0	0	0	0	0	1.85

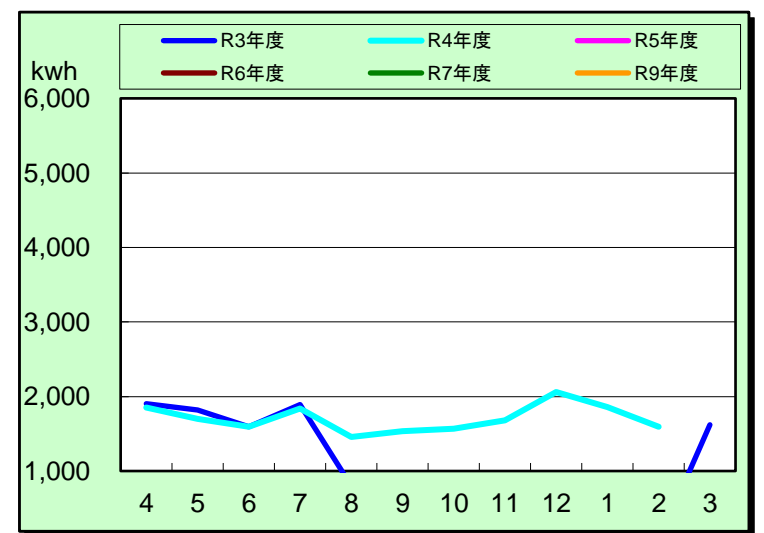

共通教育 (kwh)								
月	R3年度	R4年度	R5年度	R6年度	R7年度	R8年度	R9年度	前年度比
4	43,217	42,255						0.98
5	45,131	37,849						0.84
6	49,882	48,941						0.98
7	68,991	67,031						0.97
8	58,688	54,133						0.92
9	44,058	45,165						1.03
10	53,894	46,944						0.87
11	49,707	45,764						0.92
12	66,412	62,553						0.94
1	83,573	67,937						0.81
2	57,709	51,203						0.89
3	53,554							
計	674,816	569,775	0	0	0	0	0	0.84

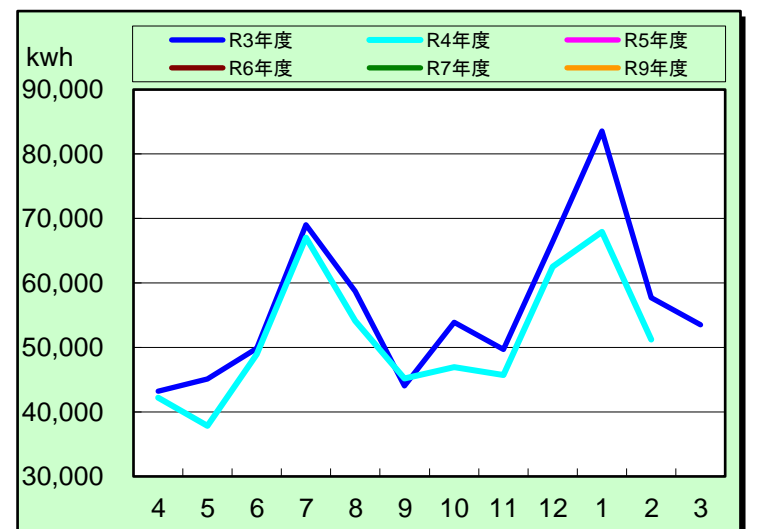

グリーン科学技術研究所(遺伝子実験棟)

(kwh)

月	R3年度	R4年度	R5年度	R6年度	R7年度	R8年度	R9年度	前年度比
4	9,792	10,694						1.09
5	9,766	10,657						1.09
6	11,543	11,682						1.01
7	13,510	14,504						1.07
8	14,449	14,392						1.00
9	12,911	12,175						0.94
10	13,348	11,399						0.85
11	12,418	10,241						0.82
12	13,288	10,243						0.77
1	13,661	10,997						0.80
2	12,232	9,959						0.81
3	11,674							
計	148,592	126,943	0	0	0	0	0	0.85

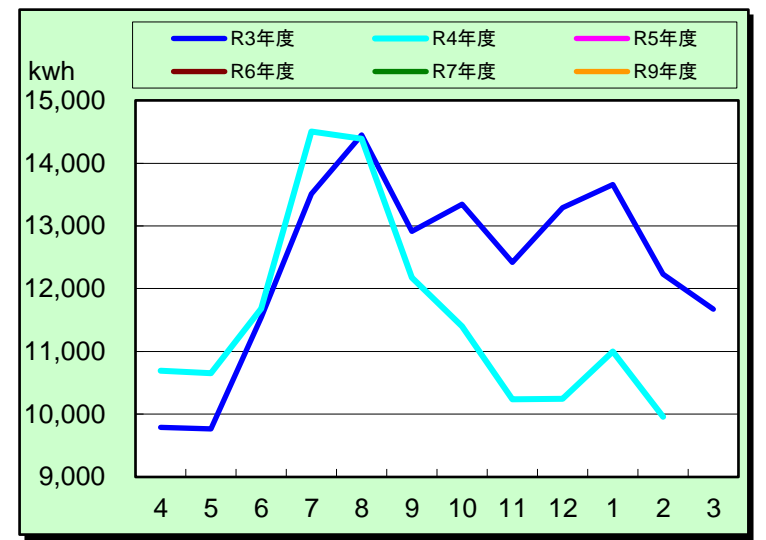

グリーン科学技術研究所(総合研究棟)

(kwh)

月	R3年度	R4年度	R5年度	R6年度	R7年度	R8年度	R9年度	前年度比
4	21,717	18,758						0.86
5	14,507	14,874						1.03
6	18,901	19,213						1.02
7	22,956	18,775						0.82
8	16,666	18,371						1.10
9	15,876	17,465						1.10
10	20,394	19,296						0.95
11	20,923	22,566						1.08
12	21,786	28,222						1.30
1	18,758	23,084						1.23
2	21,095	17,454						0.83
3	19,814							
計	233,393	218,078	0	0	0	0	0	0.93

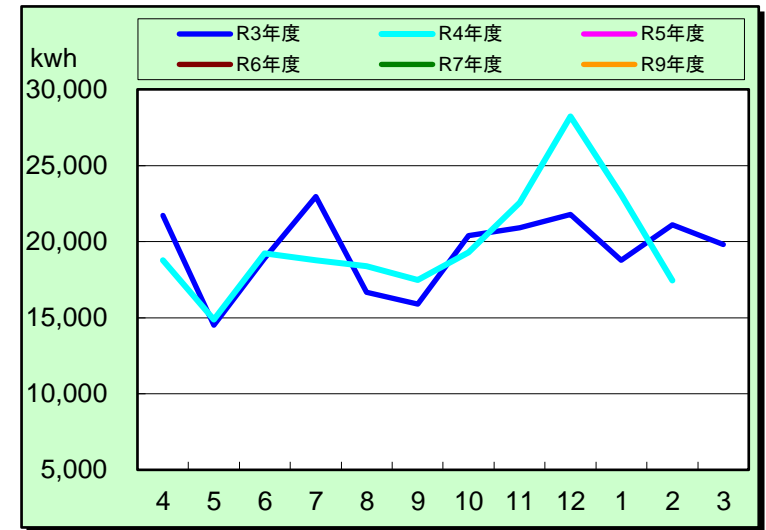

情報基盤センター

(kwh)

月	R3年度	R4年度	R5年度	R6年度	R7年度	R8年度	R9年度	前年度比
4	2,548	3,148						1.24
5	2,879	2,884						1.00
6	3,753	3,231						0.86
7	4,945	3,232						0.65
8	3,820	3,819						1.00
9	2,767	3,526						1.27
10	3,108	2,882						0.93
11	3,503	3,141						0.90
12	3,998	4,276						1.07
1	4,581	4,595						1.00
2	4,059	3,833						0.94
3	512							
計	40,473	38,567	0	0	0	0	0	0.95

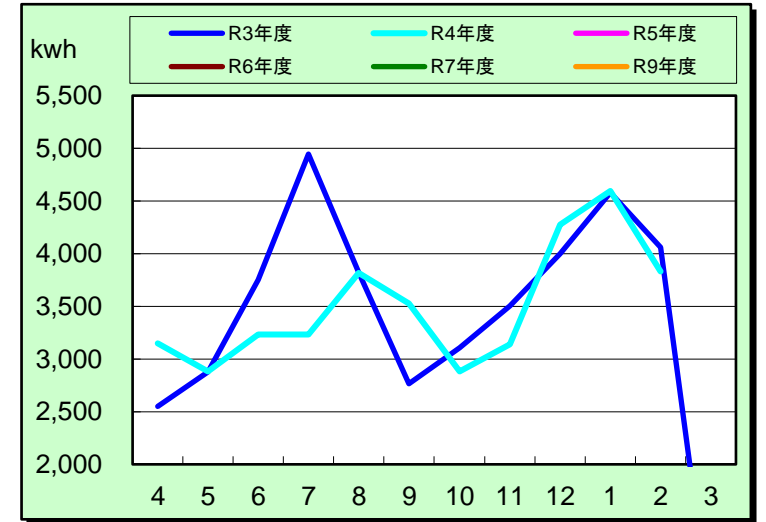

防災総合センター

(kwh)

月	R3年度	R4年度	R5年度	R6年度	R7年度	R8年度	R9年度	前年度比
4	990	1,024						1.03
5	850	734						0.86
6	1,072	1,003						0.94
7	1,280	1,179						0.92
8	1,324	1,277						0.96
9	1,092	1,204						1.10
10	1,074	731						0.68
11	846	834						0.99
12	1,300	1,497						1.15
1	1,591	1,200						0.75
2	1,476	1,377						0.93
3	1,196							
計	14,091	12,060	0	0	0	0	0	0.86

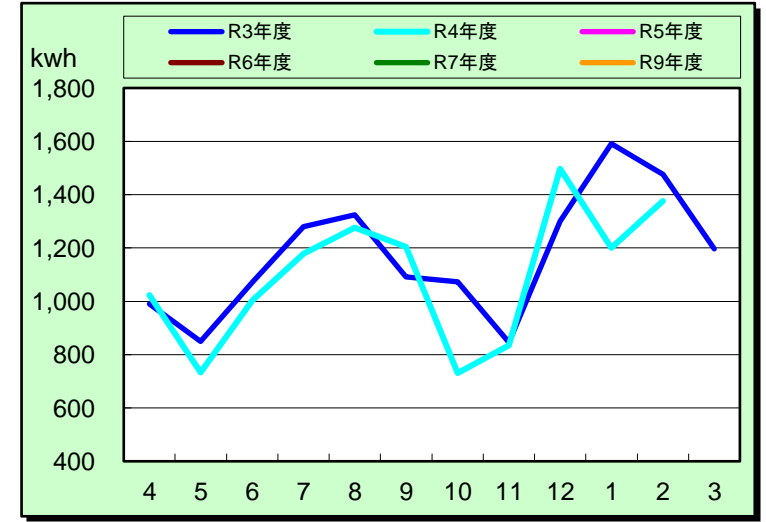

こころの相談室

(kwh)

月	R3年度	R4年度	R5年度	R6年度	R7年度	R8年度	R9年度	前年度比
4	993	1,163						1.17
5	1,246	1,190						0.96
6	1,060	1,056						1.00
7	1,160	1,058						0.91
8	994	1,221						1.23
9	761	1,118						1.47
10	897	923						1.03
11	1,224	1,107						0.90
12	1,612	1,806						1.12
1	1,723	1,537						0.89
2	1,292	1,171						0.91
3	1,582							
計	14,544	13,350	0	0	0	0	0	0.92

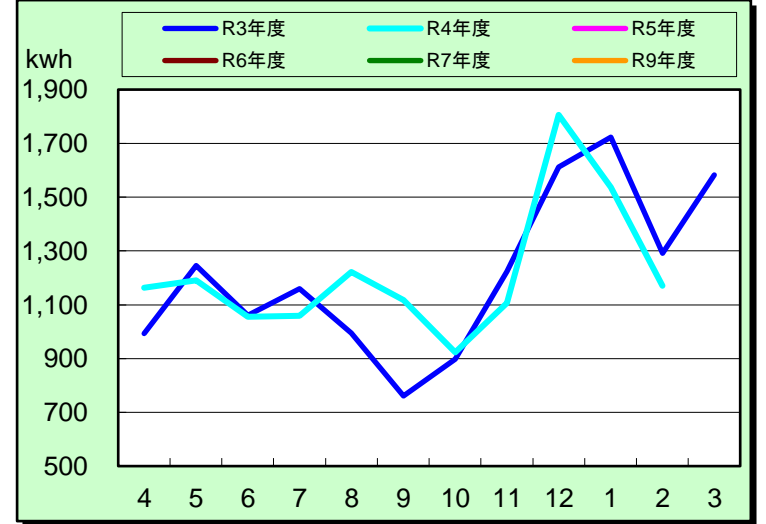

キャンパスミュージアム

月	R3年度	R4年度	R5年度	R6年度	R7年度	R8年度	R9年度	前年度比
4	774	1,527						1.97
5	1,209	1,783						1.47
6	1,098	1,832						1.67
7	1,872	2,344						1.25
8	2,329	2,414						1.04
9	2,382	1,919						0.81
10	2,006	1,240						0.62
11	1,288	1,009						0.78
12	1,152	974						0.85
1	1,134	897						0.79
2	1,076	922						0.86
3	1,402							
計	17,722	16,861	0	0	0	0	0	0.95

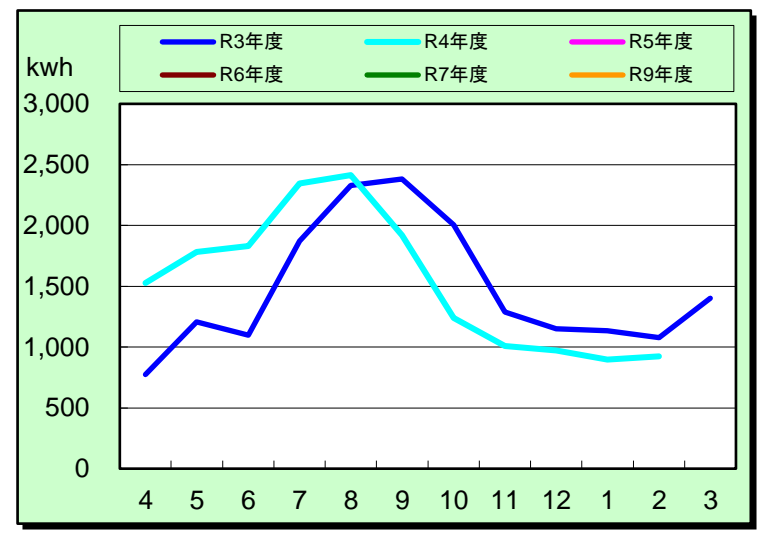

附属図書館

月	R3年度	R4年度	R5年度	R6年度	R7年度	R8年度	R9年度	前年度比
4	17,620	17,570						1.00
5	17,204	18,657						1.08
6	23,496	23,613						1.00
7	29,474	28,628						0.97
8	18,851	20,531						1.09
9	16,291	17,957						1.10
10	20,583	20,984						1.02
11	17,086	17,182						1.01
12	17,760	17,007						0.96
1	21,308	19,838						0.93
2	16,849	15,255						0.91
3	17,858							
計	234,380	217,222	0	0	0	0	0	0.93

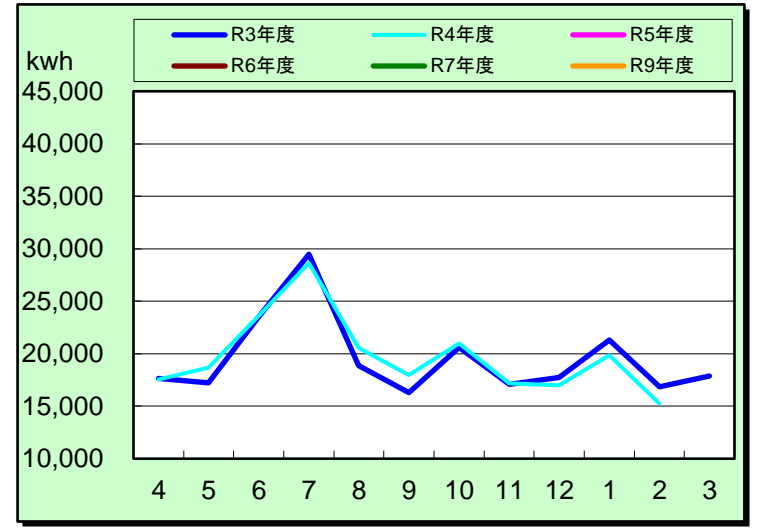

大学会館

月	R3年度	R4年度	R5年度	R6年度	R7年度	R8年度	R9年度	前年度比
4	3,169	12,454						3.93
5	4,585	15,454						3.37
6	5,232	17,051						3.26
7	7,261	19,557						2.69
8	9,029	18,884						2.09
9	10,809	10,358						0.96
10	7,249	12,065						1.66
11	4,929	11,163						2.26
12	4,484	9,603						2.14
1	6,515	8,804						1.35
2	7,758	7,982						1.03
3	4,912							
計	75,932	143,375	0	0	0	0	0	1.89

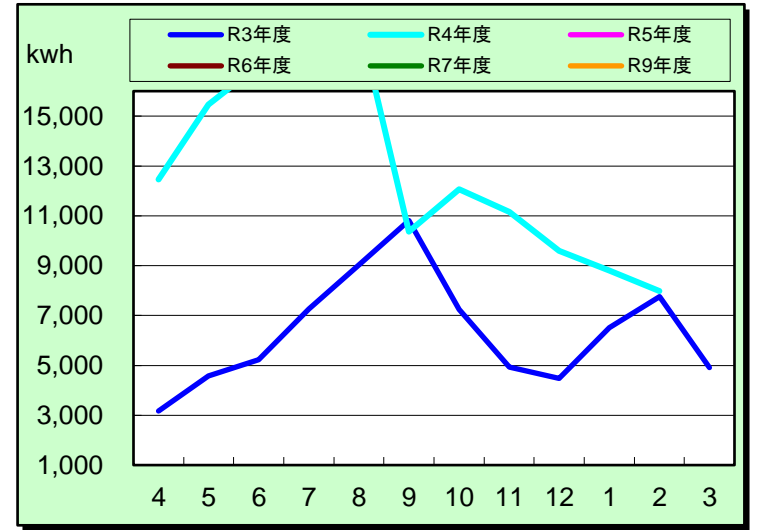

保健センター

月	R3年度	R4年度	R5年度	R6年度	R7年度	R8年度	R9年度	前年度比
4	1,410	3,333						2.36
5	1,111	5,257						4.73
6	1,355	8,482						6.26
7	1,608	7,887						4.90
8	1,708	7,016						4.11
9	1,395	9,034						6.48
10	1,557	4,061						2.61
11	1,261	3,340						2.65
12	1,780	4,638						2.61
1	2,193	6,112						2.79
2	1,854	6,014						3.24
3	1,784							
計	19,016	65,174	0	0	0	0	0	3.43

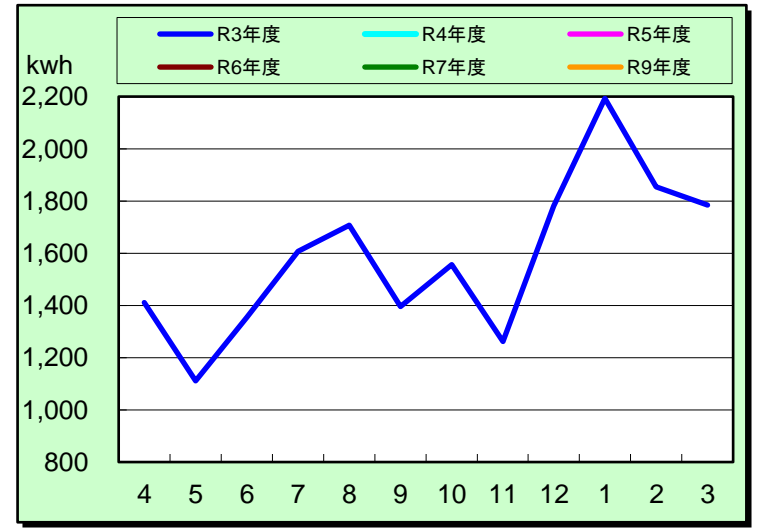

大学文書資料室

月	R3年度	R4年度	R5年度	R6年度	R7年度	R8年度	R9年度	前年度比
4	68	204						3.00
5	144	243						1.69
6	101	93						0.92
7	136	125						0.92
8	109	171						1.57
9	199	155						0.78
10	207	91						0.44
11	191	123						0.64
12	192	179						0.93
1	184	200						1.09
2	171	187						1.09
3	230							
計	1,932	1,771	0	0	0	0	0	0.92

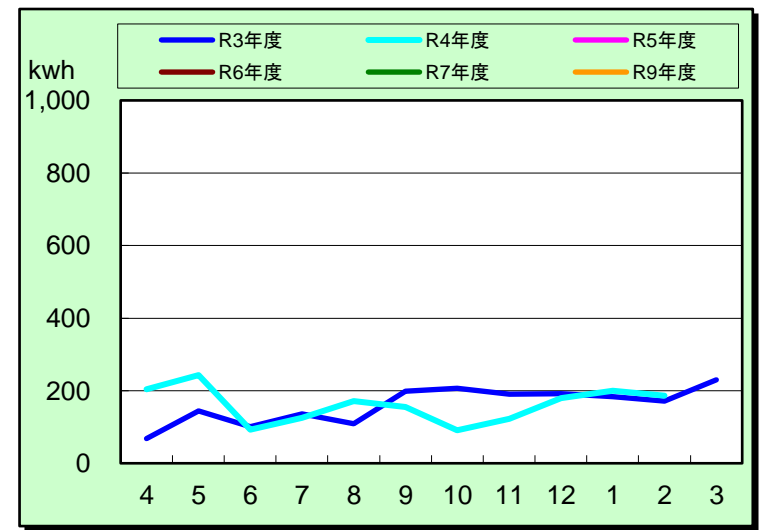

体育館		(kwh)						
月	R3年度	R4年度	R5年度	R6年度	R7年度	R8年度	R9年度	前年度比
4	11,800	12,454						1.06
5	17,047	15,454						0.91
6	17,009	17,051						1.00
7	19,351	19,557						1.01
8	16,414	18,884						1.15
9	10,950	10,358						0.95
10	11,433	12,065						1.06
11	12,194	11,163						0.92
12	10,536	9,603						0.91
1	8,578	8,804						1.03
2	8,079	7,982						0.99
3	8,712							
計	152,103	143,375	0	0	0	0	0	0.94

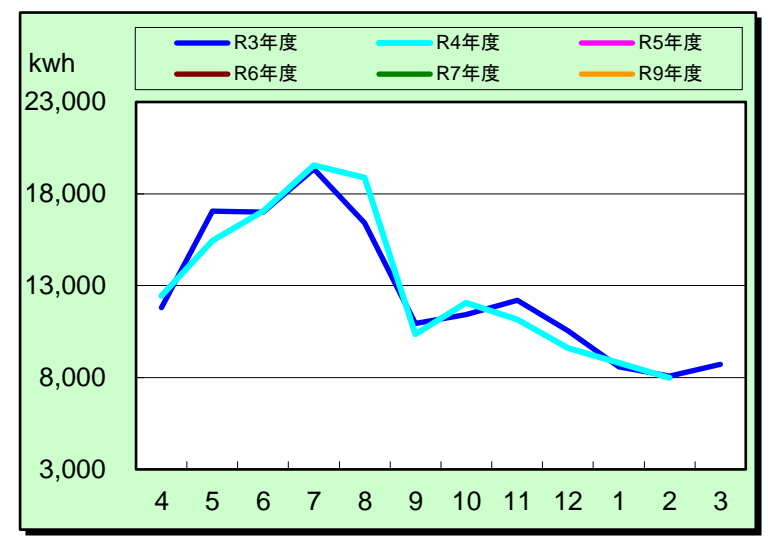

弓道場		(kwh)						
月	R3年度	R4年度	R5年度	R6年度	R7年度	R8年度	R9年度	前年度比
4	109	43						0.39
5	98	47						0.48
6	93	11						0.12
7	137	47						0.34
8	67	30						0.45
9	68	53						0.78
10	166	46						0.28
11	197	49						0.25
12	150	67						0.45
1	150	58						0.39
2	24	40						1.67
3	24							
計	1,283	491	0	0	0	0	0	0.38

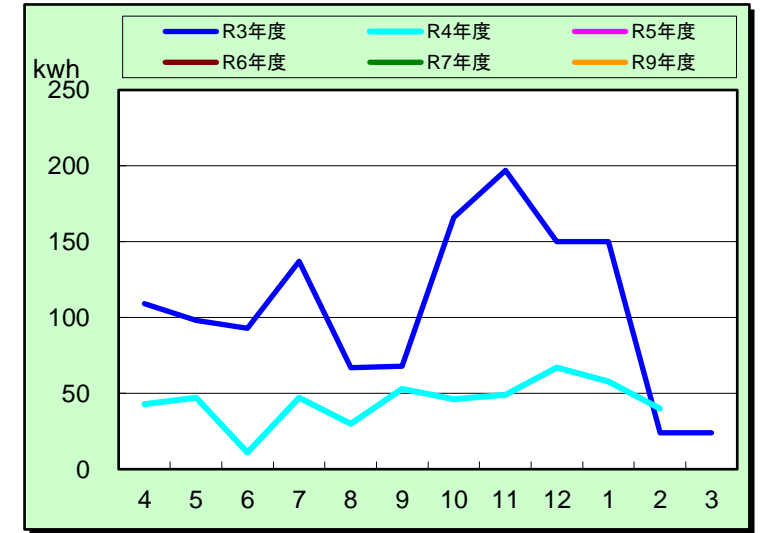

体育系サークル施設		(kwh)						
月	R3年度	R4年度	R5年度	R6年度	R7年度	R8年度	R9年度	前年度比
4	801	717						0.90
5	612	531						0.87
6	736	739						1.00
7	809	848						1.05
8	868	869						1.00
9	796	922						1.16
10	887	504						0.57
11	752	698						0.93
12	908	826						0.91
1	754	486						0.64
2	684	603						0.88
3	682							
計	9,289	7,743	0	0	0	0	0	0.83

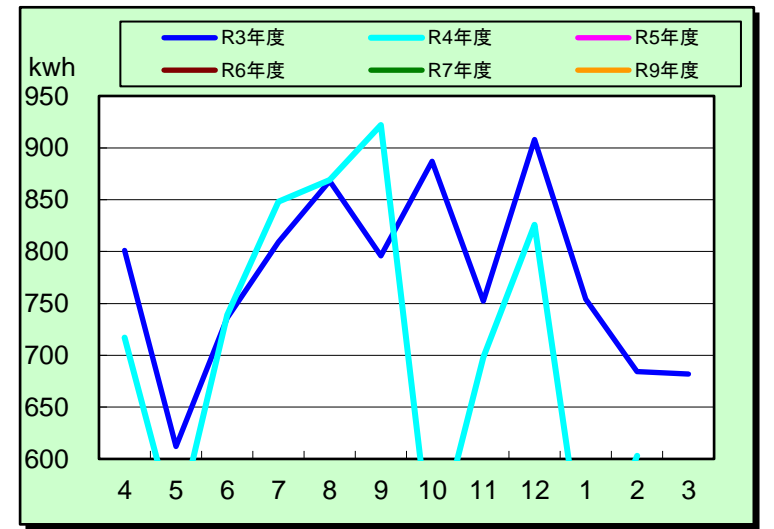

文化系サークル施設		(kwh)						
月	R3年度	R4年度	R5年度	R6年度	R7年度	R8年度	R9年度	前年度比
4	1,861	2,123						1.14
5	1,845	1,833						0.99
6	2,051	2,320						1.13
7	2,851	2,301						0.81
8	2,754	2,961						1.08
9	2,050	2,929						1.43
10	2,354	1,902						0.81
11	1,838	1,862						1.01
12	2,550	3,157						1.24
1	2,680	1,996						0.74
2	2,407	2,493						1.04
3	1,598							
計	26,839	25,877	0	0	0	0	0	0.96

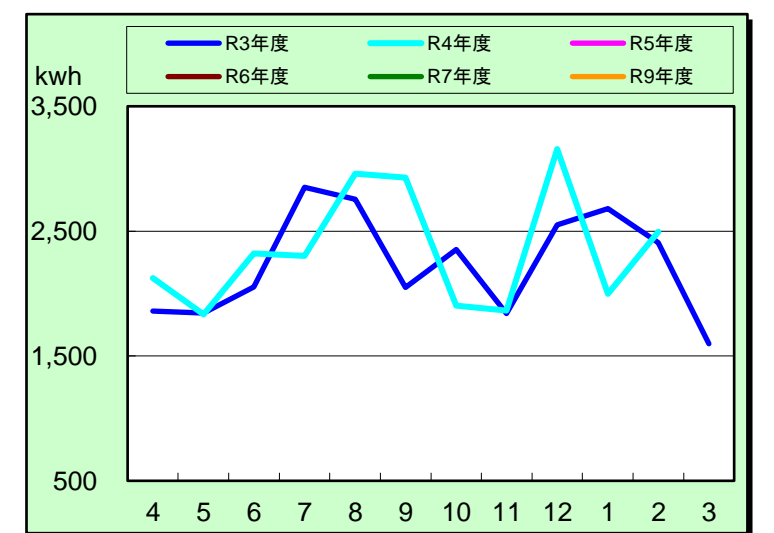

多目的保育施設		(kwh)						
月	R3年度	R4年度	R5年度	R6年度	R7年度	R8年度	R9年度	前年度比
4	313	186						0.59
5	338	165						0.49
6	340	139						0.41
7	421	177						0.42
8	465	373						0.80
9	386	291						0.75
10	363	330						0.91
11	379	463						1.22
12	452	618						1.37
1	479	646						1.35
2	439	645						1.47
3	328							
計	4,703	4,033	0	0	0	0	0	0.86

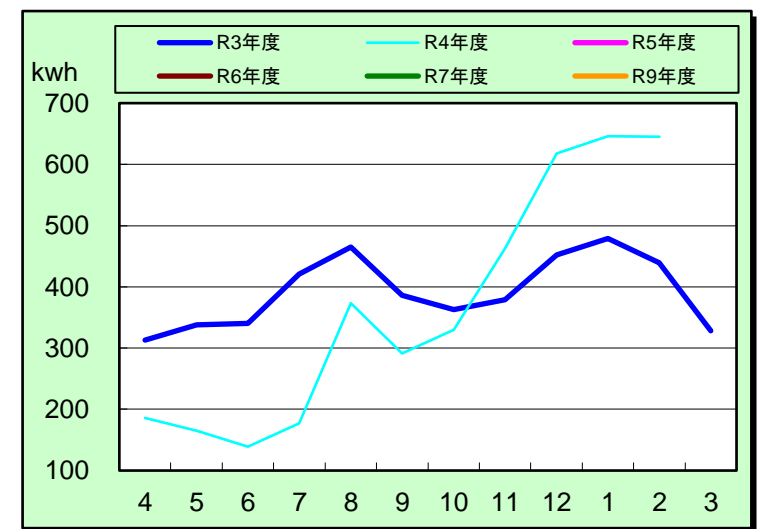



ポンプ室 (kwh)								
月	R3年度	R4年度	R5年度	R6年度	R7年度	R8年度	R9年度	前年度比
4	1,050	1,093						1.04
5	1,090	1,052						0.97
6	911	956						1.05
7	1,110	1,129						1.02
8	985	1,018						1.03
9	746	1,117						1.50
10	705	1,000						1.42
11	829	1,041						1.26
12	749	971						1.30
1	884	1,176						1.33
2	719	1,008						1.40
3	677							
計	10,455	11,561	0	0	0	0	0	1.11

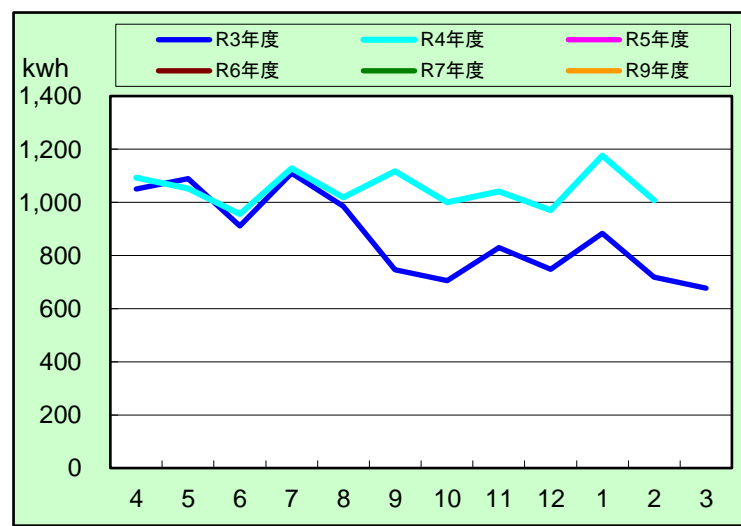

自然観察実習地 (kwh)								
月	R3年度	R4年度	R5年度	R6年度	R7年度	R8年度	R9年度	前年度比
4	1,267	1,681						1.33
5	1,467	1,684						1.15
6	1,556	1,630						1.05
7	2,258	3,617						1.60
8	1,820	3,310						1.82
9	1,860	2,750						1.48
10	1,353	1,579						1.17
11	1,424	1,455						1.02
12	1,534	1,427						0.93
1	1,752	1,655						0.94
2	1,516	1,440						0.95
3	1,526							
計	19,333	22,228	0	0	0	0	0	1.15

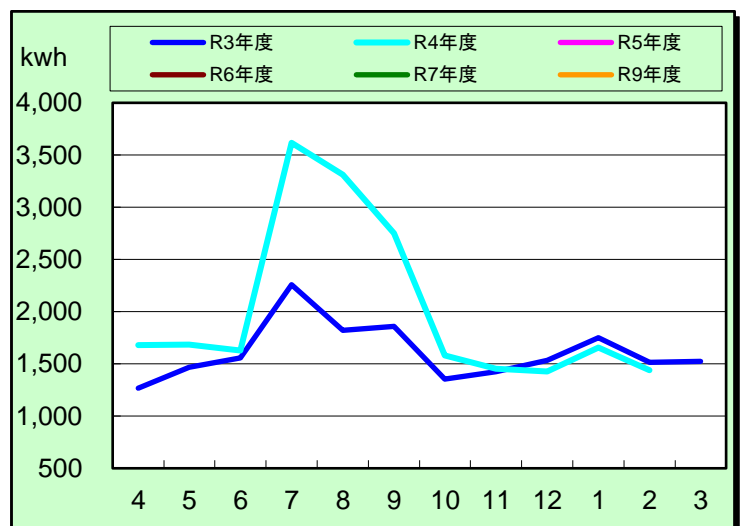

外灯 (kwh)								
月	R3年度	R4年度	R5年度	R6年度	R7年度	R8年度	R9年度	前年度比
4	15	15						1.00
5	14	13						0.93
6	11	11						1.00
7	13	13						1.00
8	13	13						1.00
9	16	16						1.00
10	16	16						1.00
11	19	18						0.95
12	18	18						1.00
1	21	21						1.00
2	16	16						1.00
3	14							
計	186	170	0	0	0	0	0	0.91

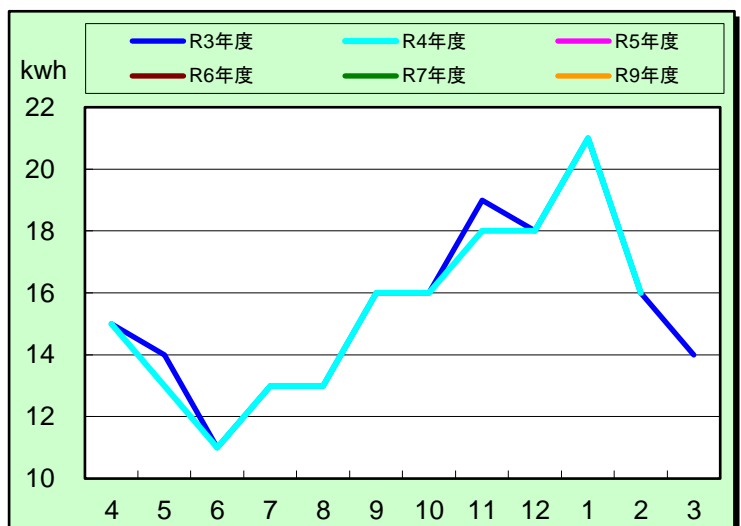

片山寮 (kwh)								
月	R3年度	R4年度	R5年度	R6年度	R7年度	R8年度	R9年度	前年度比
4	9,188	13,711						1.49
5	7,065	8,675						1.23
6	10,164	12,343						1.21
7	10,213	14,796						1.45
8	7,391	6,883						0.93
9	5,326	3,993						0.75
10	7,231	8,631						1.19
11	8,977	10,489						1.17
12	11,571	12,864						1.11
1	10,489	14,792						1.41
2	10,691	5,263						0.49
3	7,715							
計	106,021	112,440	0	0	0	0	0	1.06

