

静岡大学概要 2020



静岡大学
Shizuoka University

■学章

University Logo



学章のデザインは、静岡大学から眺められる宝永山がある表富士を背景に、手前の連なるうねりで遠州灘や駿河湾の波濤を表す構図とし、この雄大な景観の地に位置する本学を表現しています。

The university logo depicts the magnificent scenery surrounding the university.
The image of Mt.Fuji appears in the background.
With Mt.Hoei, a peak that can be seen from campus, in front of it.
The waves in the foreground represent the Sea of Enshu and Suruga Bay.

■キャンパスキャラクター(しずっぴー)

Campus Character (Shizuppi)



しずっぴー Shizuppi

本校のキャラクターとして平成17年に正式に誕生した「しずっぴー」。その活躍の場は多岐に渡っています。様々なグッズ等も作製されており、今後の活躍にますます期待が寄せられています。

*Our philosophy “Freedom and Enlightenment”
and “Creation of the Future”*



▲浜松キャンパス 電子工学研究所



▲静岡キャンパス 理学部B棟周辺

目次 Contents

1	静岡大学の理念と目標	Shizuoka University's Philosophy and Goals
2	運営組織	Management Organization
3	沿革	History
5	機構図	Organization
7	歴代学長	Presidents Past and Present
7	経営協議会	Administrative Council
8	役員会	Executive Board
8	教育研究評議会	Education and Research Council
9	役職員	Administrative Staff
10	学部・地域創造学環・大学院	Faculties, School of Regional Development, Graduate Schools
13	大学院・研究所	Graduate Schools, Research Institute
14	職員数	Numbers of Staff
15	学生数・入学定員	Numbers of Students and Admissions Capacity
21	入学状況	Applications and Admissions
23	学生進路状況	Students After Graduation
25	国際交流	International Exchange
33	令和2年度収入・支出予算額の構成	Finances
33	外部資金受入状況	External Funding
35	科学研究費助成事業	Grants-in-Aid for Scientific Research
36	公開講座	Extension Courses
36	市民開放授業	Open Class
37	附属学校園	Affiliated Schools and Kindergarten
38	学部等附属施設	Institutions and Facilities Affiliated with Faculties
39	学内共同教育研究施設	Institute for Joint Research and Education
40	学内共同利用施設	Joint Research Facilities
41	附属図書館	University Library
41	保健センター	Health Care Center
42	イノベーション社会連携推進機構	Organization for Innovation and Social Collaboration
43	情報基盤機構	Organization for Information Infrastructure
43	全学教育基盤機構	Organization for Educational Development
43	国際連携推進機構	Organization for International Collaboration
44	未来社会デザイン機構	Organization for Designing Future Society
44	安全衛生センター	Center for Safety and Hygiene
44	男女共同参画推進室	Gender Equality Office
45	福利厚生施設等	Facilities for the University Community, etc.
47	土地及び建物	Lands and Buildings
50	建物配置図	Campus Maps
52	部局等位置図	Campus Location
53	部局等所在地	Campus Addresses
55	交通案内	Transportation

理念「自由啓発・未来創成」

Our Philosophy: Freedom and Enlightenment, and Creation of the Future

静岡大学は、旧制の静岡高等学校、静岡第一師範学校、静岡第二師範学校、静岡青年師範学校、浜松工業専門学校（旧浜松高等工業学校）の統合（1949年）と静岡県立農科大学の移管（1951年）を経て誕生しました。統合前の前身校では、いずれも大正デモクラシー下の自由な社会の雰囲気为背景として、学生の主体性に重きをおく教育方針がとられましたが、なかでも浜松高等工業学校では、「自由啓発」という理念のもと、学生たちを試験や賞罰によって縛るのではなく、できる限り自由な環境のなかに置き、ひとり一人の個性を尊重することを通してその才能を発揮させることをめざす教育が行われました。

この理念は、教育だけでなく、なにごとにもとらわれない自由な発想に基づく独創的な研究、相互啓発的な社会との協働に不可欠であり、時代を越えて受け継がれるべきものです。静岡大学の学生・教職員は、このような認識の下で、教育、研究、社会連携・産学連携、国際連携の柱として、「自由啓発」の理念を引き続き高く掲げ、共に手を携えて地域の課題、さらには地球規模の諸問題に果敢にチャレンジするとともに、人類の平和と幸福を絶えず追求し、希望に満ちた未来を創り出す「未来創成」に全力を尽くします。

静岡大学は、以上のような意味での「自由啓発・未来創成」の理念のもと、静岡県に立地する総合大学として、地域の豊かな自然と文化に対する敬愛の念をもち、質の高い教育、創造的な研究による人材の育成を通して、人類の未来と地域社会の発展に貢献していきます。

Shizuoka University came into being after the integration of the former Shizuoka High School, Shizuoka First Normal School and Shizuoka Second Normal School, Shizuoka Normal School for Youth, and Hamamatsu Technical College (formerly Hamamatsu Technical High School) in 1949, followed by the absorption of Shizuoka Prefectural College of Agriculture in 1951. Prior to their integration, the university's predecessor institutions all had educational policies that placed importance on students' independence, reflecting the liberal social atmosphere that prevailed in Japan under the "Taisho democracy" of the Taisho period (1912–1926). Of these institutions, the Hamamatsu School of Technology in particular espoused a philosophy of "freedom and enlightenment", conducting a form of education that avoided restricting students through exams or rewards and punishments, and instead placed them in an environment that was as free as possible, aiming to give full rein to students' talents by respecting each person's individuality.

This philosophy of freedom and enlightenment is essential not only for education, but also for original research based on unfettered, free thinking and for mutually enlightening collaboration with society; it should therefore be handed down from one era to the next. Shizuoka University's students and staff (faculty and administrators) recognize this, and continue to uphold the philosophy of "freedom and enlightenment" as a mainstay of our education, our research, and our collaboration with society, industry, and our peers overseas. Joining forces, our students and staff will take determined action to tackle local issues, as well as global issues, continually pursuing peace and happiness for humankind. In this way we will dedicate ourselves to the creation of the future—a future filled with hope.

Guided by its philosophy of "freedom and enlightenment, and creation of the future", as defined above, Shizuoka University will continue contributing to the future of humankind and to the development of the local community by cultivating human resources through high-quality education and creative research. Its endeavors will be bolstered by respect and affection for the abundance of natural and cultural assets found in Shizuoka Prefecture, where the university is located.

教育の目標

Educational Goals

- 多様な文化と価値観を尊重する豊かな人間性とチャレンジ精神を有し、高い専門性と国際感覚を備えた、人類の未来と地域社会の発展に貢献できる人材を育成します。
- 上記の人材を育成するために、国際水準の質の高い教育を行うとともに、学生・教職員の協働のもと、学生が主体的・能動的に学習する教育を推進し、さらに、学生が地域づくりの一員として、自由闊達に地域の人々と交流し、学びあい、地域課題の解決に向け連携・協働する取組を進めます。

○We will cultivate human resources with a spirit of enterprise and strength of character, and cultivate those who respect a diverse range of cultures and values. With advanced specialist expertise and an international outlook, our students and staff will be capable of contributing to the future of humankind as well as the development of the local community.

○We will cultivate such human resources by delivering high-quality education of an international standard and pursuing education that allows students to study independently and actively by working together with staff. Furthermore, we will take measures that enable students to play a part in local community-building by engaging in free and open interaction with local residents, exchanging knowledge, and liaising in order to work together in efforts to resolve local issues.

研究の目標

Research Goals

- 真理を探究する基礎研究から技術開発や課題解決のための応用研究にわたる独創的な研究を推進し、研究成果を国際社会や地域社会及び産業界に還元することにより、人類の知及び学術文化の継承と発展に貢献します。
- 地域の知の拠点として、多様な研究を通して地域社会の発展に貢献するとともに、世界をリードする研究に取り組み、研究上の強みと特色のある分野では世界的研究拠点の形成を目指します。

○We will pursue original research spanning the entire range from basic research, investigating facts through applied research for developing technologies and solving problems. We will contribute to human knowledge and to passing on and advancing academic culture by sharing the benefits of our research findings with the international and local communities, as well as with industry.

○We will contribute to the development of the local community by conducting a diverse range of research as a regional knowledge hub. At the same time, we will also undertake world-leading research, aiming to become a global center of excellence in fields where our research is distinctive and particularly promising.

社会連携・産学連携の目標

Goals for Collaboration with Society and Industry

- 社会の中の一員として、社会に開かれた教育研究を推進するとともに、社会が直面する課題に協働して取り組み、成果の発信と共有及び知と価値の共創を通して社会に貢献します。
- 地域社会と学生・教職員が相互に啓発しあう関係を構築するとともに、地域との協働による課題解決を通して、地域社会の価値の創造と持続的な発展に貢献します。
- 地域イノベーションをリードする人材の育成や産官学金連携による共同研究、ベンチャー企業の活動支援等を通して、地域の新産業・雇用の創出に貢献します。

- We will pursue education and research that is open to the society of which we are part. At the same time, we will contribute to society by working with others to tackle the issues it faces, by disseminating and sharing our research findings, and by co-creating knowledge and value.
- We will develop mutually enlightening relationships between members of the local community and our students and staff, while contributing to the creation of value and sustainable development within the local community by working together with local residents to resolve issues.
- Our activities to contribute to creating new industries and employment in the region will include cultivating human resources who can lead local innovation; undertaking joint research through collaboration among industry, government, academia, and finance; and supporting the activities of start-up businesses.

国際連携の目標

International Collaboration Goals

- 諸外国と学生・教職員の幅広い交流や留学生の積極的な受入れを通して、グローバルに活躍できる人材を育成し、大学の国際化を推進します。
- 地域社会に根ざした国際連携を推進し、地域と手を携えながら、地域社会とアジア、そして世界とをつなぐ、人や文化・産業の橋渡しの役目を果たします。

- We will cultivate human resources who can perform globally and the university will persevere to create a more international campus by enabling our students and teaching staff to experience a range of interactions with other countries and by proactively hosting international students.
- We will pursue international collaboration rooted in the local community, joining forces with local residents as we bridge the gap between people, cultures, and industries, linking our local community to Asia, and to the world.

大学運営の目標

University Administration Goals

- 「自由啓発・未来創成」の理念のもと、教育、研究、社会連携・産学連携、国際連携の目標を達成するため、経営基盤の効率化と適正化を図り、学問研究の自由を尊重した透明性の高い大学運営を行います。また、国立大学としての社会的役割を果たすため、学生・教職員が持てる力を十分に発揮できる環境の維持に努めるとともに学内外からの意見や批判を積極的に受け止め、社会に開かれた大学を目指します。

- Guided by our philosophy of freedom and enlightenment, and creation of the future, the administration of Shizuoka University will be based on a high degree of transparency and respect for the freedom of academic research. We will achieve our goals in terms of education, research, and collaboration with society, industry, and our peers overseas by improving the efficiency and suitability of our fundamental management structures. Furthermore, we will fulfill our social role as a national university by endeavoring to maintain an environment in which students and university staff can demonstrate their capabilities to the full, as well as by actively and optimistically accepting opinions and criticisms from inside and outside our organization and aiming to be a university that is more open to society.

運営組織

Management Organization

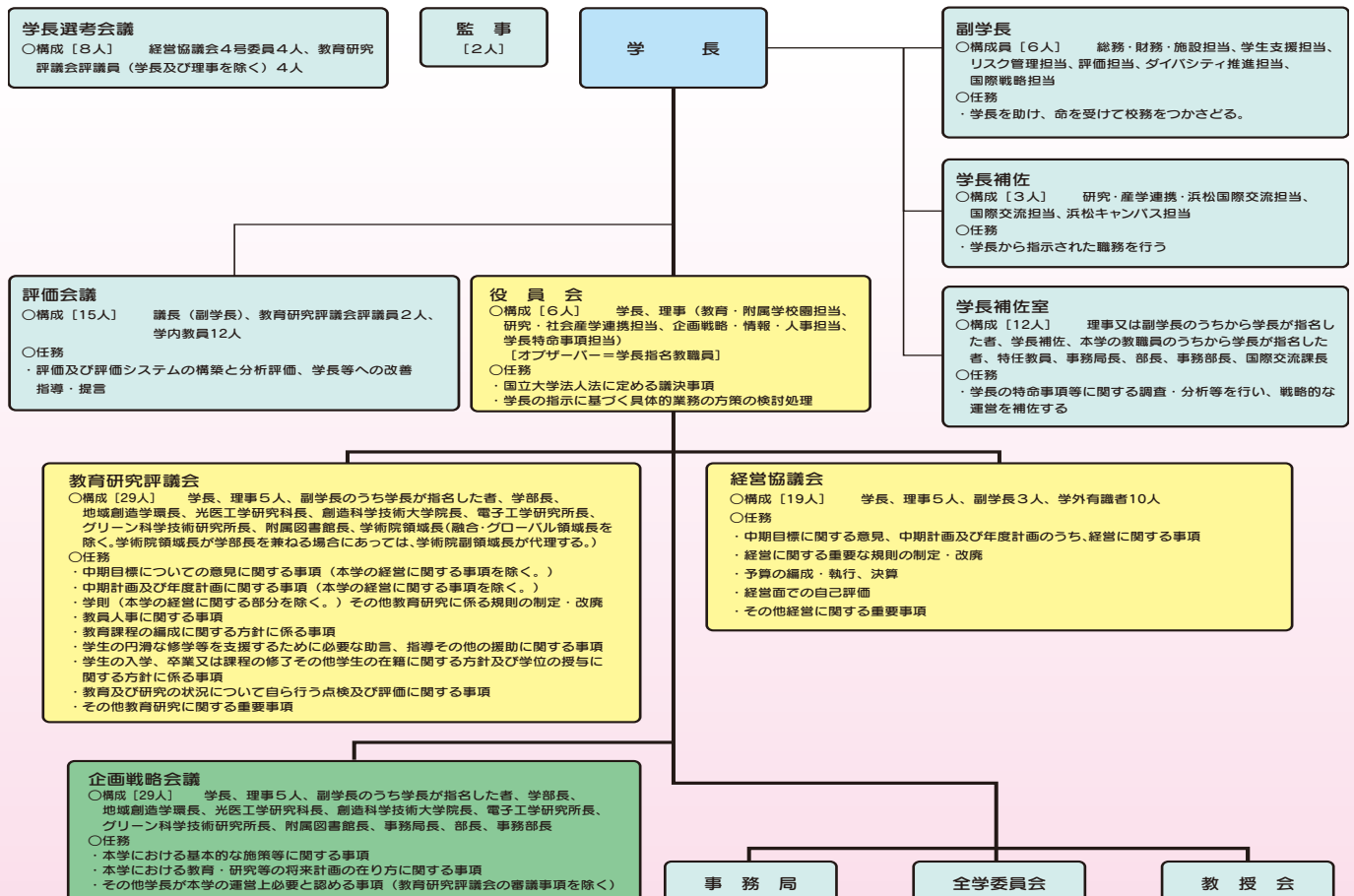

沿革

History

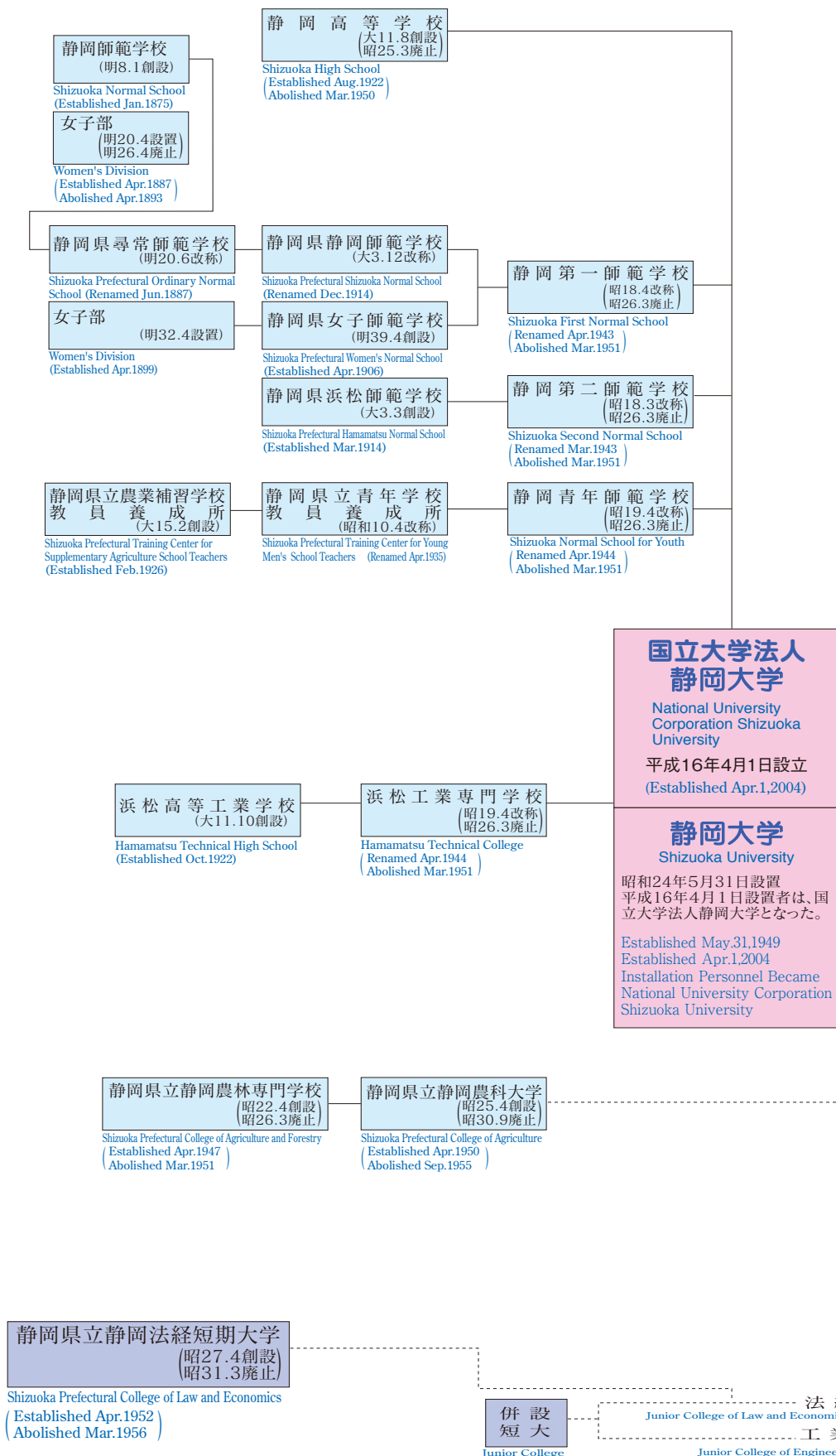

文理学部

The Faculty of Science and Humanities

(昭24.5設置 昭40.4改組 昭47.3廃止) (Established May1949 / Reformed Apr.1965 / Abolished Mar.1972)

教養部

Faculty of Liberal Arts

(昭40.4設置 平7.9廃止) (Established Apr.1965 / Abolished Sep.1995)

教養部西部教場

West Campus of Faculty of Liberal Arts

(昭40.4設置 昭43.3廃止) (Established Apr.1965 / Abolished Mar.1968)

専攻科

Special Postgraduate Courses

人文学専攻科

Special Postgraduate Courses in Humanities and Social Sciences

(昭46.4設置 平9.3廃止) (Established Apr.1971 / Abolished Mar.1997)

教育専攻科

Special Postgraduate Courses in Education

(昭41.4設置 昭56.3廃止) (Established Apr.1966 / Abolished Mar.1981)

理学専攻科

Special Postgraduate Courses in Science

(昭47.4設置 昭51.3廃止) (Established Apr.1972 / Abolished Mar.1976)

工学専攻科

Special Postgraduate Courses in Engineering

(昭29.4設置 昭39.3廃止) (Established Apr.1954 / Abolished Mar.1964)

農学専攻科

Special Postgraduate Courses in Agriculture

(昭34.4設置 昭46.3廃止) (Established Apr.1959 / Abolished Mar.1971)

情報処理センター

Information Processing Center

(平元.4設置 平12.3廃止) (Established Apr.1989 / Abolished Mar.2000)

総合情報処理センター

Information Processing Center

(平12.4設置 平21.3廃止) (Established Apr.2000 / Abolished Mar.2009)

地域共同研究センター

Center for Joint Research

(平3.4設置 平16.3廃止) (Established Apr.1991 / Abolished Mar.2004)

サテライトベンチャー・ビジネス・ラボラトリー

Satellite Venture Business Laboratory

(平9.7設置 平16.3廃止) (Established Jul.1997 / Abolished Mar.2004)

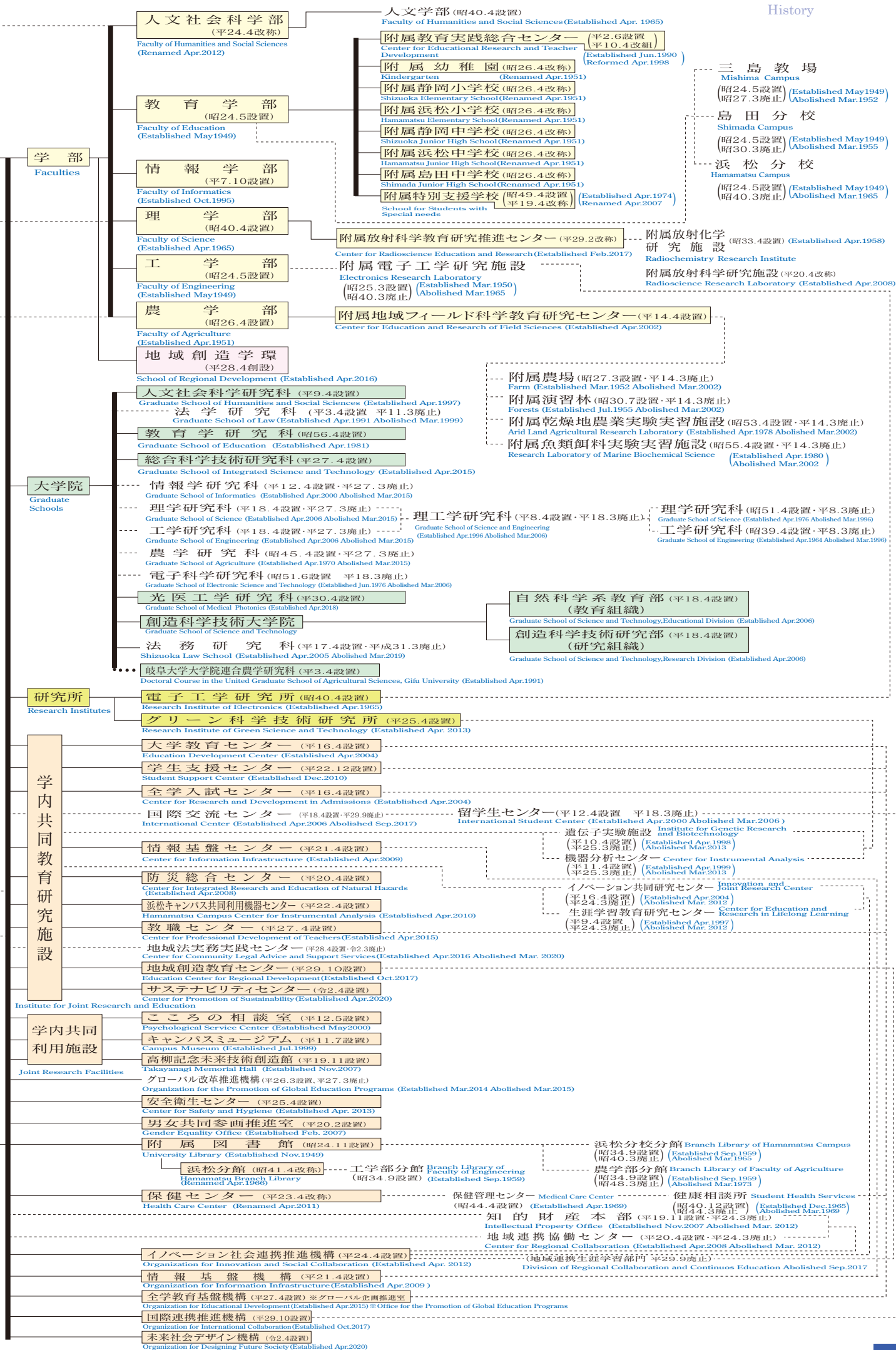

機構図
Organization

国立大学法人
静岡大学
National University
Corporation
Shizuoka University

教育研究評議会
Education and Research Council

役員会
Executive Board

経営協議会
Administrative Council

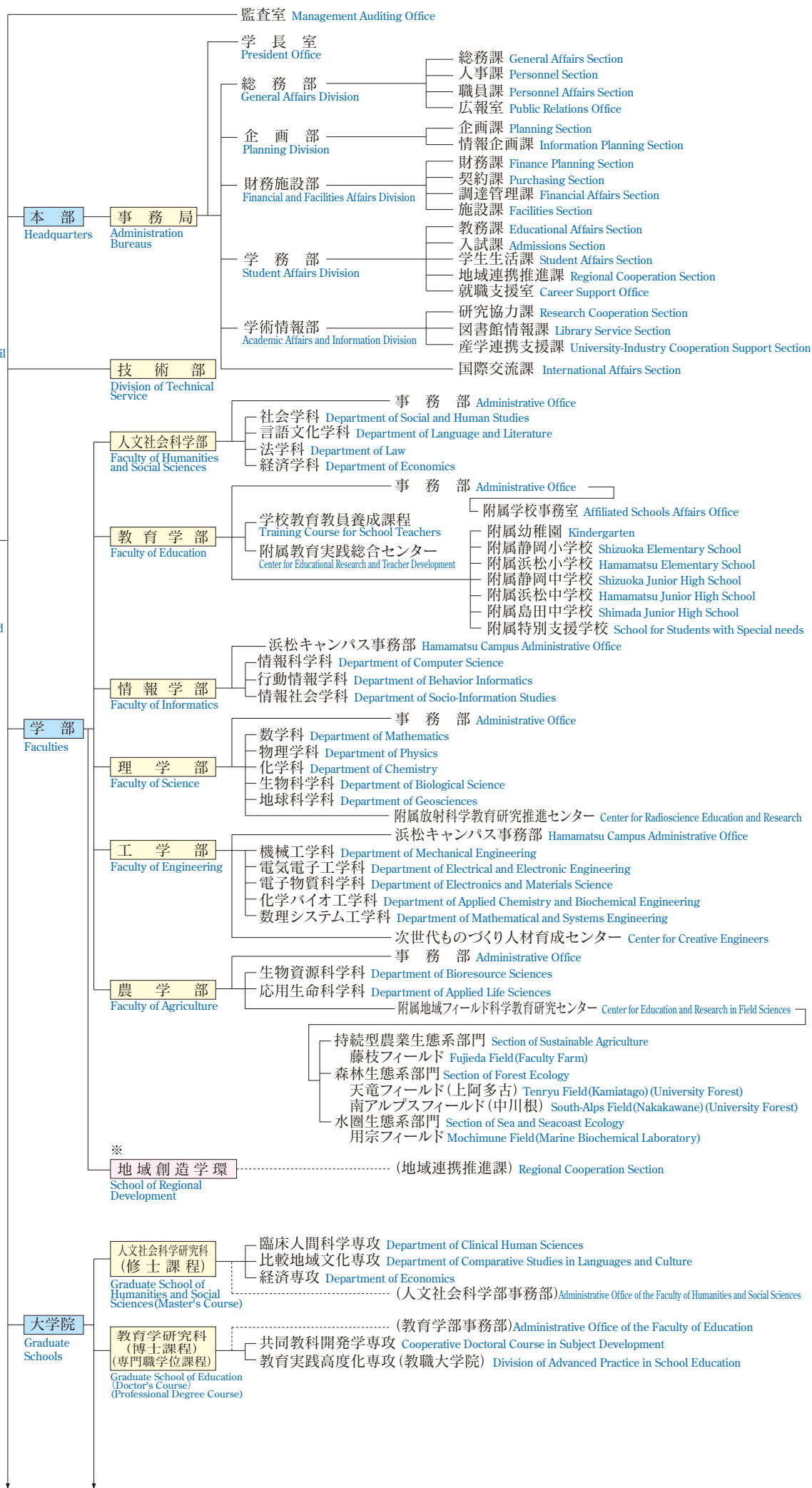

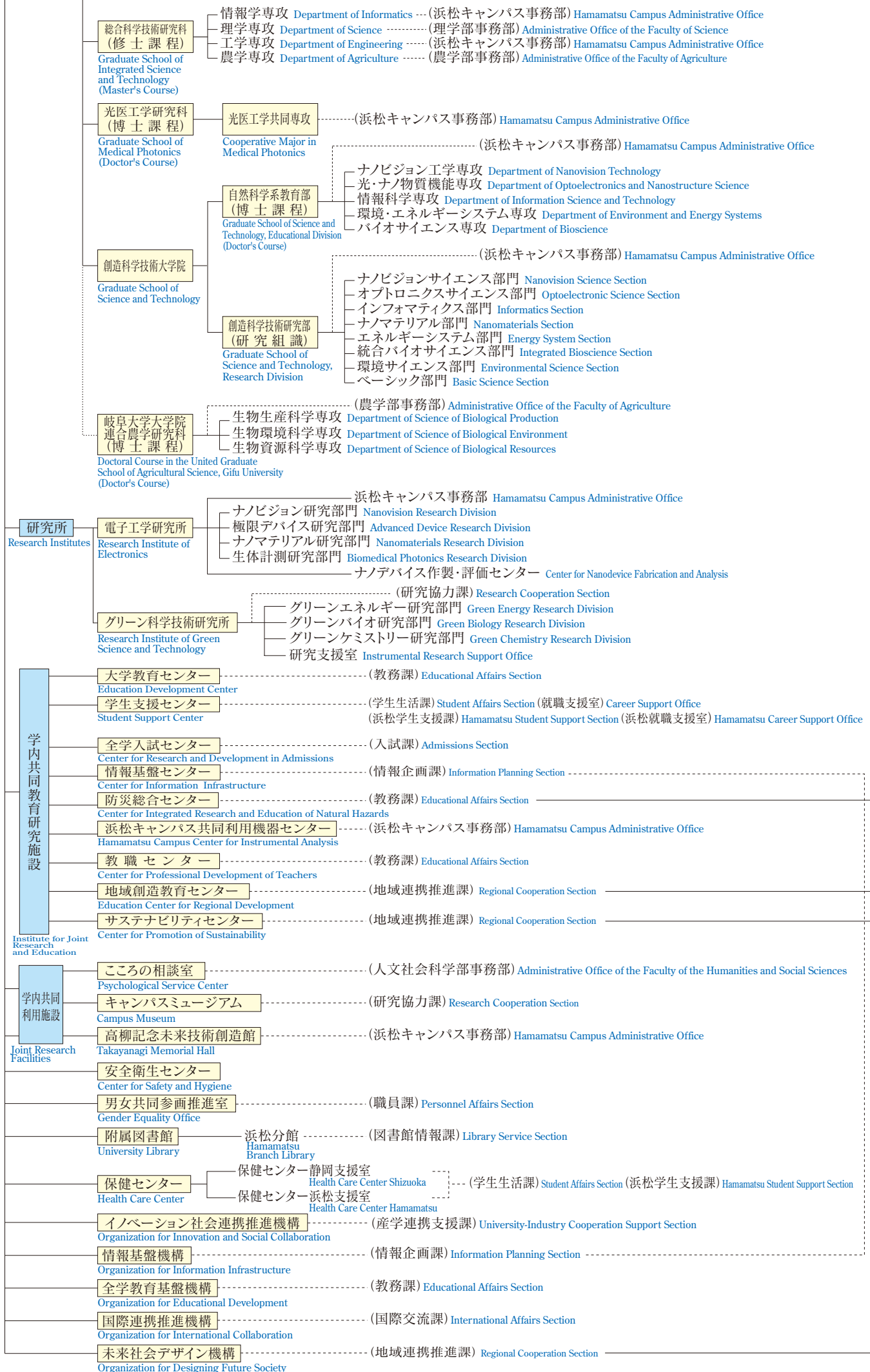

歴代学長

Presidents Past and Present



学長
President
石井 潔
ISHII Kiyoshi

事務取扱
(Acting President)

初代	江見節夫	昭和 24.5.31	～	昭和 24.6.17
1st	井口常雄	1949,May31		1949,Jun.17
2代	大杉 繁	昭和 24.6.18	～	昭和 28.10.12
2nd	IGUCHI Tsuneo	1949,Jun.18		1953,Oct.12
3代	山田 良之助	昭和 28.10.13	～	昭和 31.10.12
3rd	OSUGI Shigeru	1953,Oct.13		1956,Oct.12
4代	渡辺 寧	昭和 31.10.13	～	昭和 35.3.31
4th	YAMADA Ryonosuke	1956,Oct.13		1960,Mar.31
5代	小野 勝次	昭和 35.4.1	～	昭和 44.3.31
5th	WATANABE Yasushi	1960,Apr.1		1969,Mar.31
6代	櫻場 周吉	昭和 44.4.1	～	昭和 47.3.31
6th	ONO Katsuji	1969,Apr.1		1972,Mar.31
7代	丸山 健	昭和 47.4.1	～	昭和 52.3.31
7th	SAKURABA Shukichi	1972,Apr.1		1977,Mar.31
8代	加藤 一夫	昭和 52.4.1	～	昭和 57.3.31
8th	MARUYAMA Ken	1977,Apr.1		1982,Mar.31
9代	上原 信博	昭和 57.4.1	～	昭和 62.3.31
9th	KATO Kazuo	1982,Apr.1		1987,Mar.31
10代	永井 衛	昭和 62.4.1	～	平成 4.3.31
10th	UEHARA Nobuhiro	1987,Apr.1		1992,Mar.31
11代	佐藤 博明	平成 4.4.1	～	平成 9.3.31
11th	NAGAI Mamoru	1992,Apr.1		1997,Mar.31
12代	天岸 祥光	平成 9.4.1	～	平成 15.3.31
12th	SATO Hiroaki	1997,Apr.1		2003,Mar.31
13代	興 直孝	平成 15.4.1	～	平成 19.3.31
13th	AMAGISHI Yoshimitsu	2003,Apr.1		2007,Mar.31
14代	伊東 幸宏	平成 19.4.1	～	平成 22.3.31
14th	OKI Naotaka	2007,Apr.1		2010,Mar.31
15代	石井 潔	平成 22.4.1	～	平成 29.3.31
15th	ITO Yukihiro	2010,Apr.1		2017,Mar.31
	ISHII Kiyoshi	平成 29.4.1	～	
		2017,Apr.1		

経営協議会

Administrative Council

学外委員 (五十音順)

赤塚 義英
AKATSUKA Yoshihide

出野 勉
IDENO Tsutomu

岩崎 清悟
IWASAKI Seigo

大石 剛
OISHI Go

栗村 香奈子
KURIMURA Kanako

榊 裕之
SAKAKI Hiroyuki

鳥居 春仁
TORII Haruhito

野田 万起子
NODA Makiko

晝馬 明
HIRUMA Akira

細井 正人
HOSOI Masahito

学内委員
石井 潔

ISHII Kiyoshi

丹沢 哲郎
TANZAWA Tetsuro

木村 雅和
KIMURA Masakazu

東郷 敬一郎
TOHGO Keiichi

池田 恵一
IKEDA Keiichi

大場 知明
OBA Tomoaki

手島 英雄
TESHIMA Hideo

寺村 泰
TERAMURA Tai

笹原 恵
SASAHARA Megumi

一般財団法人好仁会理事長

静岡県副知事

静岡ガス株式会社取締役特別顧問

株式会社静岡新聞社代表取締役社長

静岡県弁護士会所属弁護士

学校法人トヨタ学園常務理事

元静岡県高等学校長協会会長

HumanDelight 株式会社代表取締役

浜松ホトニクス株式会社代表取締役社長

ヤマハ株式会社顧問

学長

理事 (教育・附属学校園担当) / 副学長

理事 (研究・社会産学連携担当) / 副学長

理事 (企画戦略・情報・人事担当) / 副学長

理事 (学長特命事項担当)

理事 (学長特命事項担当)

副学長 (総務・財務・施設担当) / 事務局長

副学長 (学生支援担当)

副学長 (ダイバシティ推進担当)

役員会 Executive Board

石 井 潔 ISHII Kiyoshi	学長
丹 沢 哲 郎 TANZAWA Tetsuro	理事（教育・附属学校園担当）／副学長
木 村 雅 和 KIMURA Masakazu	理事（研究・社会産学連携担当）／副学長
東 郷 敬一郎 TOHGO Keiichiro	理事（企画戦略・情報・人事担当）／副学長
池 田 恵 一 IKEDA Keiichi	理事（学長特命事項担当）
大 場 知 明 OBA Tomoaki	理事（学長特命事項担当）



役員会
Executive Board

教育研究評議会 Education and Research Council

石 井 潔 ISHII Kiyoshi	学長	近 藤 真 KONDO Makoto	情報学部長／情報学領域長
丹 沢 哲 郎 TANZAWA Tetsuro	理事(教育・附属学校園担当)／副学長	小 西 達 裕 KONISHI Tatsuhiko	情報学領域副領域長
木 村 雅 和 KIMURA Masakazu	理事(研究・社会産学連携担当)／副学長	田 中 直 樹 TANAKA Naoki	理学部長／理学領域長
東 郷 敬一郎 TOHGO Keiichiro	理事(企画戦略・情報・人事担当)／副学長	北 村 晃 寿 KITAMURA Akihisa	理学領域副領域長
池 田 恵 一 IKEDA Keiichi	理事（学長特命事項担当）	川 田 善 正 KAWATA Yoshimasa	工学部長／工学領域長
大 場 知 明 OBA Tomoaki	理事（学長特命事項担当）	喜 多 隆 介 KITA Ryusuke	工学領域副領域長
手 島 英 雄 TESHIMA Hideo	副学長（総務・財務・施設担当）／事務局長	森 田 明 雄 MORITA Akio	農学部長／農学領域長
寺 村 泰 TERAMURA Tai	副学長（学生支援担当）	鳥 山 優 TORIYAMA Masaru	農学領域副領域長
小 谷 順 子 KOTANI Junko	副学長（リスク管理担当）	江 口 昌 克 EGUCHI Masakatsu	地域創造学環長
河 合 真 吾 KAWAI Shingo	副学長（評価担当）	原 和 彦 HARA Kazuhiko	光医工学研究科長／ 創造科学技術大学院長／ 大学院自然科学系教育部長
笹 原 恵 SASAHARA Megumi	副学長（ダイバシティ推進担当）	三 村 秀 典 MIMURA Hidenori	電子工学研究所長
白 井 靖 人 SHIRAI Yasuto	副学長（国際戦略担当）	朴 龍 洙 PARK Enoch Y.	グリーン科学技術研究所長
日 詰 一 幸 HIZUME Kazuyuki	人文社会科学部長／ 人文社会科学領域長	澤 田 均 SAWADA Hitoshi	附属図書館長
田 島 慶 吾 TAJIMA Keigo	人文社会科学領域副領域長		
江 口 尚 純 EGUCHI Naosumi	教育学部長／教育学領域長		
熊 倉 啓 之 KUMAKURA Hiroyuki	教育学領域副領域長		

役職員

Administrative Staff

学 長 President	
	石 井 潔 ISHII Kiyoshi
理事／副学長 Trustee/Vice-President	
(教育・附属学校園担当) (Educational Affairs and Affiliated Schools)	丹 沢 哲 郎 TANZAWA Tetsuro
(研究・社会産学連携担当) (Research, Industry and Community Relations)	木 村 雅 和 KIMURA Masakazu
(企画戦略・情報・人事担当) (Strategic Planning, Information and Personnel)	東 郷 敬一郎 TOHGO Keichiro
理事 Trustee	
(学長特命事項担当 非常勤) (Special Missions for the President)	池 田 恵 一 IKEDA Keiichi
(学長特命事項担当 非常勤) (Special Missions for the President)	大 場 知 明 OBA Tomoaki
副学長/事務局長 Vice-President/Director General	
(総務・財務・施設担当) (General, Financial and Facilities Affairs)	手 島 英 雄 TESHIMA Hideo
副学長 Vice-President	
(学生支援担当) (Student Services)	寺 村 泰 TERAMURA Tai
(リスク管理担当) (Risk Management)	小 谷 順 子 KOTANI Junko
(評価担当) (Evaluation)	河 合 真 吾 KAWAI Shingo
(ダイバシティ推進担当) (Diversity Promotion)	笹 原 恵 SASAHARA Megumi
(国際戦略担当) (International Strategy)	白 井 靖 人 SHIRAI Yasuhiro
監 事 Auditor	
(非常勤)	鈴 木 庸 夫 SUZUKI Tsuneo
(非常勤)	村 松 奈緒美 MURAMATSU Naomi
事務局 Administration Bureau	
総務部長 Director of General Affairs Division	鈴 木 成 巳 SUZUKI Narumi
総務課長 Manager of General Affairs Section	伊 藤 信 浩 ITO Nobuhiro
人事課長 Manager of Personnel Section	須 磨 宏 信 SUMA Hironobu
職員課長 Manager of Personnel Affairs Section	秋 山 和 廣 AKIYAMA Kazuhiro
広報室長 Head, Public Relations Office	伊 藤 信 浩(兼務) ITO Nobuhiro
企画部長 Director of Planning Division	黒 澤 修 身 KUROSAWA Osami
企画課長 Manager of Planning Section	望 月 香 里 MOCHIZUKI Kaori
情報企画課長 Manager of Information Planning Section	深 見 清 治 FUKAMI Kiyoharu
財務施設部長 Director of Financial and Facilities Division	内 藤 秀 人 NAITO Hidehito
財務課長 Manager of Finance Section	藤 澤 和 寛 FUJISAWA Kazuhiro
契約課長 Manager of Purchasing Section	坂 本 和 浩 SAKAMOTO Kazuhiro
調達管理課長 Manager of Financial Affairs Section	入 吉 修 IRIYOSHI Osamu
施設課長 Director of Facilities Section	棧 敷 晃 弘 SAJIKI Akihiro
学務部長 Director of Educational Affairs Division	坂 下 裕 一 SAKASHITA Yuichi
教務課長 Manager of Educational Affairs Section	三 木 隆 史 MIKI Takafumi
入試課長 Manager of Admissions Section	古 田 斉 育 FURUTA Hitoshi
学生生活課長 Manager of Student Affairs Section	鶴 田 恭 子 TSURUTA Kyoko
地域連携推進課長 Manager of Regional Cooperation Section	坂 下 裕 一(兼務) SAKASHITA Yuichi
就職支援室長 Head, Career Support Office	鶴 田 恭 子(兼務) TSURUTA Kyoko
学術情報部長 Director of Academic Affairs and Information Division	大 山 卓 也 OHYAMA Takuya
研究協力課長 Manager of Research Cooperation Section	兼 森 正 文 KANEMORI Masafumi
図書館情報課長 Manager of Library Services Section	吉 岡 文 文 YOSHIOKA Aya
産学連携支援課長 Manager of Liaison Section	佐 野 護 SANO Mamoru
国際交流課長 Manager of International Affairs Section	深 井 明 FUKAI Akira
監査室長 Head, Management Auditing Office	市 川 成 和 ICHIKAWA Shigekazu
学長室長 Head, President Office	伊 藤 信 浩(兼務) ITO Nobuhiro
浜松キャンパス事務局 Hamamatsu Campus Administrative Office	
事務部長 Director of Administrative Office	西 山 卓 男 NISHIYAMA Takao
浜松総務課長 Manager of Hamamatsu General Affairs Section	白 柳 孝 SHIRAYANAGI Takashi
浜松教務課長 Manager of Hamamatsu Educational Affairs Section	山 下 晃 司 YAMASHITA Koshi
浜松学生支援課長 Manager of Hamamatsu Student Support Section	本 間 佳 子 HOMMA Kayoko
浜松就職支援室長 Head, Hamamatsu Career Support Office	本 間 佳 子(兼務) HOMMA Kayoko
技術部 Division of Technical Service	
部 長 Director	木 村 雅 和(理事) KIMURA Masakazu
次 長 Deputy Director	水 野 武 志 MIZUNO Takeshi
人文社会科学部 Faculty of Humanities and Social Sciences	
学 部 長 Dean	日 詰 一 幸 HIZUME Kazuyuki
事 務 長 Chief Secretary	大 池 恵 子 OIKE Keiko
教育学部 Faculty of Education	
学 部 長 Dean	江 口 尚 純 EGUCHI Naosumi
事 務 長 Chief Secretary	高 野 学 TAKANO Manabu
附属教育実践総合センター長 Director of Center for Educational Research and Teacher Development	菅 野 文 彦 SUGANO Fumihiko
附属学校園統括長 General Director of Affiliated Schools	新 保 淳 SHIMBO Atsushi
附属幼稚園長(特任教授) Principal of Kindergarten	望 月 敬 剛 MOCHIZUKI Yoshitake
附属静岡小学校長 Principal of Shizuoka Elementary School	裕 元 新一郎 MATSUMOTO Shinichiro
附属浜松小学校長 Principal of Hamamatsu Elementary School	岡 端 隆 OKAHARA Takahiro
附属静岡中学校長 Principal of Shizuoka Junior High School	坂 口 京 子 SAKAGUCHI Kyoko
附属浜松中学校長 Principal of Hamamatsu Junior High School	鈴 木 秀 幸 SUZUKI Hideyuki
附属島田中学校長 Principal of Shimada Junior High School	金 原 正 高 KIMURA Masataka
附属特別支援学校長 Principal of School for Students with Special needs	松 永 泰 弘 MATSUNAGA Yasuhiro

情報学部 Faculty of Informatics	
学 部 長 Dean	近 藤 真 KONDO Makoto
理学部 Faculty of Science	
学 部 長 Dean	田 中 直 樹 TANAKA Naoki
事 務 長 Chief Secretary	鈴 木 正 人 SUZUKI Masato
附属放射科学教育研究推進センター長 Center for Radioscience Education and Research	岡 林 利 明 OKABAYASHI Toshiaki
工学部 Faculty of Engineering	
学 部 長 Dean	川 田 善 正 KAWATA Yoshimasa
次世代ものづくり人材育成センター長 Director of Center for Creative Engineers	東 直 人 AZUMA Naoto
農学部 Faculty of Agriculture	
学 部 長 Dean	森 田 明 雄 MORITA Akio
事 務 長 Chief Secretary	久保田 政 雄 KUBOTA Masao
附属地域フィールド科学教育研究センター長 Director of Center for Education and Research in Field Sciences	鈴 木 克 己 SUZUKI Katsumi
地域創造学環 School of Regional Development	
学 環 長 Director	江 口 昌 克 EGUCHI Masakatsu
大学院 Graduate Schools	
人文社会科学研究科長 Dean, Graduate School of Humanities and Social Sciences	日 詰 一 幸 HIZUME Kazuyuki
教育学研究科長 Dean, Graduate School of Education	江 口 尚 純 EGUCHI Naosumi
総合科学技術研究科長 Dean, Graduate School of Integrated Science and Technology	近 藤 真 KONDO Makoto
創造科学技術大学院長 Dean, Graduate School of Science and Technology	原 和 彦 HARA Kazuhiko
自然科学系教育部長 Director of Graduate School of Science and Technology, Education Division	原 和 彦 HARA Kazuhiko
創造科学技術研究部部長 Director of Graduate School of Science and Technology, Research Division	猪 川 洋 INOKAWA Hiroshi
光医工学研究科長 Dean, Graduate School of Medical Photonics	原 和 彦 HARA Kazuhiko
研究所 Research Institute	
電子工学研究所長 Director of Research Institute of Electronics	三 村 秀 典 MIMURA Hidenori
ナノデバイス作製・評価センター長 Director of Center for Nanodevice Fabrication&Analysis	三 村 秀 典 MIMURA Hidenori
グリーン科学技術研究所長 Director of Research Institute of Green Science and Technology	朴 龍 洙 PARK Enoch Y.
学術院 Academic Institute	
人文社会科学領域長 Director, College of Humanities and Social Sciences, Academic Institute	日 詰 一 幸 HIZUME Kazuyuki
教育学領域長 Director, College of Education, Academic Institute	江 口 尚 純 EGUCHI Naosumi
情報学領域長 Director, College of Informatics, Academic Institute	近 藤 真 KONDO Makoto
理学領域長 Director, College of Science, Academic Institute	田 中 直 樹 TANAKA Naoki
工学領域長 Director, College of Engineering, Academic Institute	川 田 善 正 KAWATA Yoshimasa
農学領域長 Director, College of Agriculture, Academic Institute	森 田 明 雄 MORITA Akio
融合・グローバル領域長 Director, College of Global-Interdisciplinary Studies, Academic Institute	丹 沢 哲 郎(理事) TANZAWA Tetsuro
学内共同教育研究施設 Institute for Joint Research and Education	
大学教育センター長 Director of Education Development Center	厨 子 光 政 ZUSHI Mitsumasa
学生支援センター長 Director of Student Support Center	寺 村 泰 TERAMURA Tai
全学入試センター長 Director of Center for Research and Development in Admissions	鳥 居 肇 TORII Hajime
情報基盤センター長 Director of Center for Information Infrastructure	長谷川 孝 博 HASEGAWA Takahiro
防災総合センター長 Director of Center for Integrated Research and Education of Natural Hazards	北 村 晃 寿 KITAMURA Akihisa
浜松キャンパス共同利用機器センター長 Director of Hamamatsu Campus Center for Instrumental Analysis	下 村 勝 SHIMOMURA Masaru
教職センター長 Director of Center for Professional Development of Teachers	菅 野 文 彦 SUGANO Fumihiko
地域創造教育センター長 Director of Education Center for Regional Development	阿 部 耕 也 ABE Koya
サステナビリティセンター長 Director of Center for Promotions of Sustainability	堂 岡 俊 彦 DOZONO Toshihiko
イノベーション社会連携推進機構 Organization for Innovation and Social Collaboration	
機 構 長 Director	木 村 雅 和(理事) KIMURA Masakazu
情報基盤機構 Organization for Information Infrastructure	
機 構 長 Director	東郷敬一郎(理事) TOHGO Keichiro
全学教育基盤機構 Organization for Educational Development	
機 構 長 Director	丹 沢 哲 郎(理事) TANZAWA Tetsuro
国際連携推進機構 Organization for International Collaboration	
機 構 長 Director	白 井 靖 人 SHIRAI Yasuhiro
未来社会デザイン機構 Organization for Designing Future Society	
機 構 長 Director	丹 沢 哲 郎(理事) TANZAWA Tetsuro
安全衛生センター Center for Safety and Hygiene	
センター長 Director of Center for Safety and Hygiene	森 田 達 也 MORITA Tatsuya
男女共同参画推進室 Gender Equality Office	
室 長 Head of Gender Equality Office	笹 原 恵 SASAHARA Megumi
附属図書館 University Library	
図 書 館 長 Director of University Library	澤 田 均 SAWADA Hitoshi
浜松分館長 Director of Hamamatsu Branch Library	河 本 映 KAWAMOTO Ei
保健センター Health Care Center	
所 長 Director of Health Care Center	山 本 裕 之 YAMAMOTO Hiroyuki

学部・地域創造学環・大学院

Faculties, School of Regional Development, Graduate Schools

学部
Faculties

学部 Faculties	学科・課程 Departments
人文社会科学部 Faculty of Humanities and Social Sciences 4 学科 4 Departments	社会学科 Social and Human Studies
	言語文化学科 Language and Literature
	法 学 科 Law
	経済学科 Economics
教育学部 Faculty of Education 1 課程 1 Course	学校教育教員養成課程 Training Course for School Teachers
情報学部 Faculty of Informatics 3 学科 3 Departments	情報科学科 Computer Science
	行動情報学科 Behavior Informatics
	情報社会学科 Socio-Information Studies
理 学 部 Faculty of Science 5 学科 5 Departments	数 学 科 Mathematics
	物理学科 Physics
	化 学 科 Chemistry
	生物科学科 Biological Science
	地球科学科 Geosciences

学部 Faculties	学科・課程 Departments
工 学 部 Faculty of Engineering 5 学科 5 Departments	機械工学科 Mechanical Engineering
	電気電子工学科 Electrical and Electronic Engineering
	電子物質科学科 Electronics and Materials Science
	化学バイオ工学科 Applied Chemistry and Biochemical Engineering
	数理システム工学科 Mathematical and Systems Engineering
農 学 部 Faculty of Agriculture 2 学科 2 Departments	生物資源科学科 Bioresource Sciences
	応用生命科学科 Applied Life Sciences
※地域創造学環 School of Regional Development 3 コース 3 Courses	地域サステナビリティコース Regional Sustainability Course
	アート&マネジメントコース Art and Art Management Course
	スポーツプロモーションコース Sports Promotion Course

※学部横断型教育プログラム
(University-wide Undergraduate Education Program)



人文社会科学部（静岡キャンパス）
Faculty of Humanities and Social Sciences
(Shizuoka Campus)



教育学部（静岡キャンパス）
Faculty of Education (Shizuoka Campus)



情報学部（浜松キャンパス）
Faculty of Informatics (Hamamatsu Campus)



理学部（静岡キャンパス）
Faculty of Science (Shizuoka Campus)



工学部（浜松キャンパス）
Faculty of Engineering (Hamamatsu Campus)



農学部（静岡キャンパス）
Faculty of Agriculture (Shizuoka Campus)

全学学士課程横断型教育プログラム・地域創造学環の概要

(Outline of University-wide Undergraduate Education Program・School of Regional Development)

平成28年4月から、全学学士課程横断型教育プログラムである「地域創造学環」がスタートしました（募集定員50名）。このプログラムは、新たな地域社会の創造に貢献できる人材の育成を目的としています。カリキュラムの柱は、県内各地における「フィールドワーク」です。学生は、1年生後学期から4年生までの間、学内での探求の場である「地域創造演習（ゼミ）」で思索を深めつつ、自分で選んだ1つのフィールドに継続的に関わり、そのフィールドにおける課題を探し、地域の方々とともに考え、その解決策を模索していきます。同時に、全学で開講されている授業科目の中から、自ら見出した課題の探求と解決に必要な科目を選び、履修していきます。つまり、自らテーマとした地域課題があって、その探求に必要な科目を選んで学んでいく、「課題先行型」のカリキュラムが「地域創造学環」の特色であり、これまでの学部教育とは大きく異なる点です。

こうした学修をサポートするために、「地域創造学環」では、すべての学生に「学びのアドバイザー」がつきます。「学びのアドバイザー」は、学生による地域課題の発見、探索、そのために履修すべき授業科目の選択など、学修計画についてアドバイスをを行い、その学修をサポートしていきます。同時に、こうした教育は、大学、また教員だけで行うことはできません。静岡県、フィールドとなる県内の市町、地元の企業やNPOなどとの密接な連携のもと、展開していきます。

なお、「地域創造学環」には地域の課題に対応した3つのコース（地域サステナビリティコース、アート&マネジメントコース、スポーツプロモーションコース）が設けられています。学生は、1年後学期から希望したコースを履修します。これらのコースで学んだ学生の卒業後の進路として、地方公務員、地域に根差す企業のビジネスパーソン、社会起業家などが想定されています。

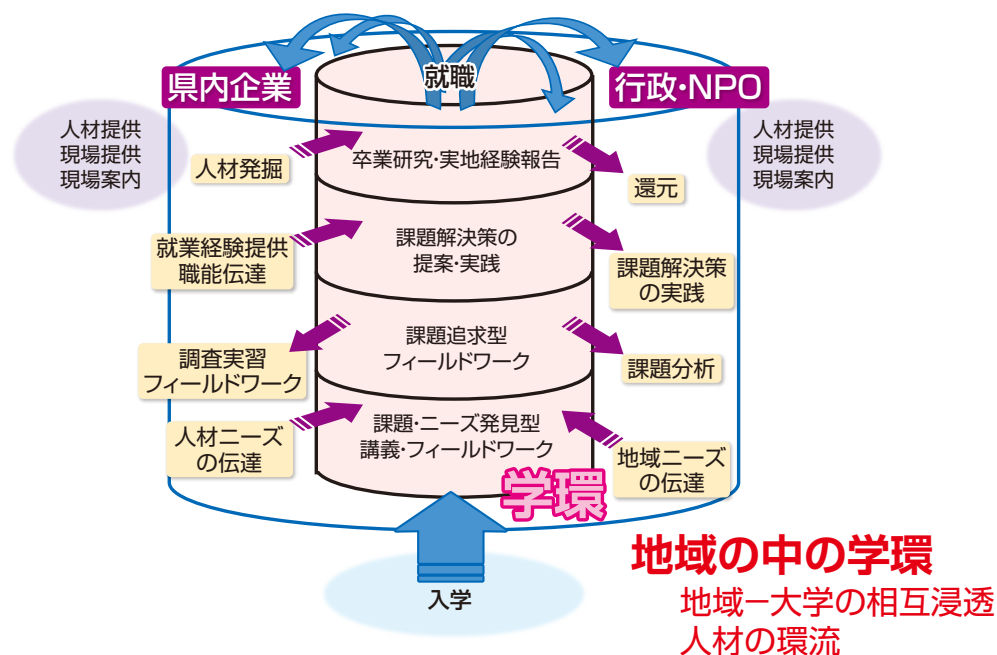

フィールドワークの様子
FieldWork



フィールドワーク成果報告会
FieldWork Report

大学院 Graduate Schools

研 究 科 Graduate Schools	課 程 Courses	専 攻 Departments
人文社会科学研究科 Graduate School of Humanities and Social Sciences	修士課程 Master's Courses	臨床人間科学専攻 Clinical Human Sciences 比較地域文化専攻 Comparative Studies in Languages and Culture 経済専攻 Economics
教育学研究科 Graduate School of Education	後期3年だけの博士課程 3-year Doctor's Course	共同教科開発学専攻 Cooperative Doctoral Course in Subject Development
	専門職学位課程 Professional Degree Course	教育実践高度化専攻 Division of Advanced Practice in School Education
総合科学技術研究科 Graduate School of Integrated Science and Technology	修士課程 Master's Courses	情報学専攻 Informatics 理学専攻 Science 工学専攻 Engineering 農学専攻 Agriculture
光医工学研究科 Graduate School of Medical Photonics	共同教育課程（博士課程） Inter-University Curriculum (Doctoral Course)	光医工学共同専攻 Cooperative Major in Medical Photonics



高校からの大学見学（全学入試センターの説明）



学際科目「金融窓口から見る地域経済」授業風景



教育学部授業風景（心理学教室）



工学部3輪走行ロボットを用いたプログラミング実習風景

教育部 Educational Division	課程 Courses	専攻 Departments
自然科学系教育部 Graduate School of Science and Technology, Educational Division	後期3年のみの博士課程 3-year Doctor's Course	ナノビジョン工学専攻 Nanovision Technology 光・ナノ物質機能専攻 Optoelectronics and Nanostructure Science 情報科学専攻 Information Science and Technology 環境・エネルギーシステム専攻 Environment and Energy Systems バイオサイエンス専攻 Bioscience

研究部 Research Division	研究部門 Research Section
創造科学技術研究部 Graduate School of Science and Technology, Research Division	ナノビジョンサイエンス部門 Nanovision Science Section インフォマティクス部門 Informatics Section エネルギーシステム部門 Energy Systems Section 環境サイエンス部門 Environmental Science Section オプトロニクスサイエンス部門 Optoelectronic Science Section ナノマテリアル部門 Nanomaterials Section 統合バイオサイエンス部門 Integrated Bioscience Section ベーシック部門 Basic Science Section

■ 連合大学院 United Graduate School

研究科 Graduate Schools	課程 Courses	専攻 Division	連合講座 Courses
岐阜大学大学院 連合農学研究科 Doctoral Course in the United Graduate School of Agricultural Science, Gifu University	後期3年のみの 博士課程 3-year Doctor's Course	生物生産科学専攻 Science of Biological Production	植物生産管理学 Plant Production & Management 動物生産利用学 Animal Resource Production
		生物環境科学専攻 Science of Biological Environment	環境整備学 Agricultural & Environmental Engineering 生物環境管理学 Management of Biological Environment
		生物資源科学専攻 Science of Biological Resources	生物資源利用学 Utilization of Biological Resources 生物機能制御学 Regulation of Biological Functions 生物資源化学 Smart Material Science

※静岡大学と岐阜大学の構成によるものである。

学生は、主任指導教員の在職する構成大学に配属される。

The United Graduate School has been established collaboratively between the Master's Course in Agricultural Science at Gifu University and at Shizuoka University. Professors advising graduate Students at the participating universities are appointed as instructors for students enrolled in the United Graduate School.

■ 研究所 Research Institute

研究所 Research Institute	研究部門等 Divisions
電子工学研究所 Research Institute of Electronics	ナノビジョン研究部門 Nanovision Research
	極限デバイス研究部門 Advanced Device Research
	ナノマテリアル研究部門 Nanomaterials Research
	生体計測研究部門 Biomedical Photonics Research
グリーン科学技術研究所 Research Institute of Green Science and Technology	グリーンエネルギー研究部門 Green Energy Research
	グリーンバイオ研究部門 Green Biology Research
	グリーンケミストリー研究部門 Green Chemistry Research
	研究支援室 Instrumental Research Support Office

学生数・入学定員

Numbers of Students and Admissions Capacity

学部生

Undergraduate Students

学部 Faculties	学科・課程 Departments	入学定員 Admission Capacity	1年次 1st year		2年次 2nd year		3年次 3rd year		4年次 4th year		合計 Total		
			男 Male	女 Female	男 Male	女 Female	男 Male	女 Female	男 Male	女 Female	男 Male	女 Female	計 Total
人文社会科学部 Faculty of Humanities and Social Sciences	社会学科 Social and Human Studies	70	28	44	33	44	45	38	45	47	151	173	324
	言語文化学科 Language and Literature	75	26	52	25	52	22	53	31	62	104	219	323
	法学科 Law	120(5) [30(3)]	72 [18]	50 [12]	76 [25]	44 [5]	79 [24]	49 [11]	117 [34]	46 [17]	344 [101]	189 [45]	533 [146]
	経済学科 Economics	185 [30]	145 [21]	46 [9]	153 [23]	50 [7]	127 [20]	66 [10]	185 [34]	62 [14]	610 [98]	224 [40]	834 [138]
	計 Total	450(5) [60(3)]	271 [39]	192 [21]	287 [48]	190 [12]	273 [44]	206 [21]	378 [68]	217 [31]	1,209 [199]	805 [85]	2,014 [284]
人文学部 Faculty of Humanities and Social Sciences	法学科 Law	—	—	—	—	—	—	—	2 [1]	0 [0]	2 [1]	0 [0]	2 [1]
	経済学科 Economics	—	—	—	—	—	—	—	2 [1]	0 [0]	2 [1]	0 [0]	2 [1]
	計 Total	—	—	—	—	—	—	—	4 [2]	0 [0]	4 [2]	0 [0]	4 [2]
教育学部 Faculty of Education	学校教育教員養成課程 Training Course for School Teachers	300	134	174	141	166	134	169	162	176	571	685	1,256
	生涯教育課程 Lifelong Learning Education Course	—	—	—	—	—	—	—	0	1	0	1	1
	計 Total	300	134	174	141	166	134	169	162	177	571	686	1,257
情報学部 Faculty of Informatics	情報科学科 Computer Science	100	95	9	95	11	95	10	115	17	400	47	447
	行動情報学科 Behavior Informatics	70	56	16	52	22	46	23	55	22	209	83	292
	情報社会学科 Socio-Information Studies	75	42	35	48	27	41	34	50	43	181	139	320
	計 Total	245	193	60	195	60	182	67	220	82	790	269	1,059
理学部 Faculty of Science	数学科 Mathematics	38	29	6	37	3	46	2	37	4	149	15	164
	物理学科 Physics	48	48	2	47	4	56	3	44	5	195	14	209
	化学科 Chemistry	52	38	11	42	16	43	16	31	14	154	57	211
	生物科学科 Biological Science	52	30	16	28	21	37	26	32	15	127	78	205
	地球科学科 Geosciences	50	38	13	36	17	44	10	37	16	155	56	211
	創造理学コース Creative Science Course: Global Innovation	—	21	3	—	—	—	—	—	—	21	3	24
	計 Total	240	204	51	190	61	226	57	181	54	801	223	1,024



平成 31 年度入試合格発表
Examination Result Announcement 2019

(令和2年5月1日現在)
(As of May 1, 2020)

学 部 Faculties	学科・課程 Departments	入学定員 Admission Capacity	1年次 1st year		2年次 2nd year		3年次 3rd year		4年次 4th year		合計 Total		
			男 Male	女 Female	男 Male	女 Female	男 Male	女 Female	男 Male	女 Female	男 Male	女 Female	計 Total
工 学 部 Faculty of Engineering	機械工学科 Mechanical Engineering	168	167	14	158	14	167	10	214	11	706	49	755
	電気電子工学科 Electrical and Electronic Engineering	110	108	5	104	10	110	5	133	9	455	29	484
	電子物質科学科 Electronics and Materials Science	110	101	10	100	10	100	13	114	14	415	47	462
	化学バイオ工学科 Applied Chemistry and Biochemical Engineering	112	74	40	74	42	69	43	89	37	306	162	468
	物質工学科 Materials Science and Chemical Engineering	—	—	—	—	—	—	—	2	0	2	0	2
	数理システム工学科 Mathematical and Systems Engineering	50	49	4	45	6	46	9	54	6	194	25	219
	システム工学科 Systems Engineering	—	—	—	—	—	—	—	1	0	1	0	1
	計 Total	550	499	73	481	82	492	80	607	77	2,079	312	2,391
農 学 部 Faculty of Agriculture	生物資源科学科 Bioresource Sciences	115(7)	73	44	82	35	76	53	79	57	310	189	499
	応用生命科学科 Applied Life Sciences	70(3)	26	45	41	39	37	34	38	41	142	159	301
	共生バイオサイエンス学科 Biological and Environmental Science	—	—	—	—	—	—	—	4	1	4	1	5
	応用生物化学科 Applied Biological Chemistry	—	—	—	—	—	—	—	1	1	1	1	2
	環境森林科学科 Environment and Forest Resources Science	—	—	—	—	—	—	—	3	1	3	1	4
	計 Total	185(10)	99	89	123	74	113	87	125	101	460	351	811
合 計 Grand Total		1,970(15) [60(3)]	1,400 [39]	639 [21]	1,417 [48]	633 [12]	1,420 [44]	666 [21]	1,677 [70]	708 [31]	5,914 [201]	2,646 [85]	8,560 [286]

※参考 各学部 に在籍している学生のうち、地域創造学環（教育プログラム）の課程を履修している学生数。

※ Reference Among the students who are enrolled at each faculty, the number of students who registered for School of Regional Development (educational program).

地域創造学環 School of Regional Development		—	20	31	17	34	16	34	23	27	76	126	202
	計 Total	—	20	31	17	34	16	34	23	27	76	126	202

() は第3年次編入学定員を外数で示す。

Parentheses indicate capacity for Special Admission as Third Year Students.

[] は夜間主コースを内数で示す。

Brackets indicate Numbers of Evening Course Students.



平成30年度 学位記授与式
Graduation Ceremony 2018

■大学院生
Graduate Students

▼修士課程
Master's Course

(令和2年5月1日現在)

(As of May 1, 2020)

研究科 Graduate Schools	専攻 Departments	入学定員 Admissions Capacity	1年次 1st year		2年次 2nd year		合計 Total		
			男 Male	女 Female	男 Male	女 Female	男 Male	女 Female	計 Total
人文社会科学研究科 Graduate School of Humanities and Social Sciences	臨床人間科学専攻 Clinical Human Sciences	11	4	8	2	8	6	16	22
	比較地域文化専攻 Comparative Studies in Languages and Culture	10	4	6	3	9	7	15	22
	経済専攻 Economics	15	13	3	14	5	27	8	35
	計 Total	36	21	17	19	22	40	39	79
教育学研究科 Graduate School of Education	学校教育研究専攻 School Education Research	—	—	—	30	11	30	11	41
	計 Total	—	—	—	30	11	30	11	41
総合科学技術研究科 Graduate School of Integrated Science and Technology	情報学専攻 Informatics	60	69	17	68	14	137	31	168
	理学専攻 Science	70	49	16	55	16	104	32	136
	工学専攻 Engineering	322	318	35	323	30	641	65	706
	農学専攻 Agriculture	87	57	25	56	32	113	57	170
	計 Total	539	493	93	502	92	995	185	1,180
工学研究科 Graduate School of Engineering	事業開発マネジメント専攻 Management of Business Development	—	—	—	0	1	0	1	1
	計 Total	—	—	—	0	1	0	1	1
合 計 Grand Total		575	514	110	551	126	1,065	236	1,301



2019年度 入学式
Entrance Ceremony 2019

▼博士課程（後期3年のみの課程）
Doctor's Course (3-year Doctor's Course)

(令和2年5月1日現在)
(As of May 1, 2020)

研究科 Graduate Schools	専攻 Departments	入学定員 Admissions Capacity	1年次 1st year		2年次 2nd year		3年次 3rd year		合計 total		
			男 Male	女 Female	男 Male	女 Female	男 Male	女 Female	男 Male	女 Female	計 total
教育学研究科 Graduate School of Education	共同教科開発学専攻 Cooperative Doctoral Course in Subject Development	4	3	3	4	1	13	6	20	10	30
	計 Total	4	3	3	4	1	13	6	20	10	30
光医工学研究科 Graduate School of Medical Photonics	光医工学共同専攻 Cooperative Major in Medical Photonics	5	5	0	4	1	4	1	13	2	15
	計 Total	5	5	0	4	1	4	1	13	2	15
自然科学系教育部 Graduate School of Science and Technology, Educational Division	ナノビジョン工学専攻 Nanovision Technology	10	3	6	5	4	11	3	19	13	32
	光・ナノ物質機能専攻 Optoelectronics and Nanostructure Science	9	5	2	5	2	10	6	20	10	30
	情報科学専攻 Information Science and Technology	11	12	2	7	6	20	9	39	17	56
	環境エネルギーシステム専攻 Environment and Energy Systems	7	9	0	8	2	15	3	32	5	37
	バイオサイエンス専攻 Bioscience	8	8	2	7	2	17	9	32	13	45
	計 Total	45	37	12	32	16	73	30	142	58	200
合計 Grand Total		54	45	15	40	18	90	37	175	70	245

▼専門職学位課程
Professional Degree Course

研究科 Graduate Schools	専攻 Departments	入学定員 Admissions Capacity	1年次 1st year		2年次 2nd year		3年次 3rd year		計 total		
			男 Male	女 Female	男 Male	女 Female	男 Male	女 Female	男 Male	女 Female	計 total
教育学研究科 Graduate School of Education	教育実践高度化専攻(新課程) Advanced Practice in School Education(New course)	45	26	10	—	—			26	10	36
	教育実践高度化専攻(旧課程) Advanced Practice in School Education(Old course)	—	—	—	15	6			15	6	21
	計 Total	45	26	10	15	6			41	16	57

▼オープンキャンパス
Open Campus



学生との座談会
(春季)



学生によるトークショー
(春季)



進路・進学相談会
(春季)



工学部研究室見学
(夏季)



情報学部授業紹介
(夏季)



人文社会科学部紹介
(夏季)

▼ 連合大学院（後期3年のみの博士課程）
United Graduate School (3-year Doctor's Course)

(令和2年5月1日現在)
(As of May 1, 2020)

研究科 Graduate Schools	専攻 Departments	入学定員 Admissions Capacity	1年次 1st year	2年次 2nd year	3年次 3rd year	計 total
岐阜大学大学院連合 農学研究科 Doctoral Course in the United Graduate School of Agricultural Science, Gifu University	生物生産科学専攻 Science of Biological Production	—	1	0	3	4
	生物環境科学専攻 Science of Biological Environment	—	2	5	2	9
	生物資源科学専攻 Science of Biological Resources	—	1	3	4	8
	計 Total	—	4	8	9	21

岐阜大学大学院連合農学研究科欄の数字は、構成大学である静岡大学（指導教員）に属する配置現員数である。
Numbers in the Doctoral Course in the United Graduate School of Agricultural Science, Gifu University indicate Students Currently enrolled at Shizuoka University.

■ 研究生・科目等履修生等
Research Students/Credited Auditors

(令和2年5月1日現在)
(As of May 1, 2020)

区 分 Classification	研究生 Research Students			聴講生 Auditors			科目等履修生 Credited Auditors			特別聴講学生 Special Auditors			短期交流特別学部学生 Short-term Exchange Students			合計 Total		
	男 Male	女 Female	計 Total	男 Male	女 Female	計 Total	男 Male	女 Female	計 Total	男 Male	女 Female	計 Total	男 Male	女 Female	計 Total	男 Male	女 Female	計 Total
人文社会科学部 Faculty of Humanities and Social Sciences	1	13	14	0	0	0	1	2	3	6	12	18	0	0	0	8	27	35
教育学部 Faculty of Education	0	1	1	0	0	0	6	3	9	2	2	4	0	0	0	8	6	14
情報学部 Faculty of Informatics	0	0	0	0	0	0	1	0	1	0	0	0	0	0	0	1	0	1
理学部 Faculty of Science	2	1	3	0	0	0	0	0	0	0	0	0	0	0	0	2	1	3
工学部 Faculty of Engineering	2	1	3	0	0	0	1	0	1	0	0	0	0	0	0	3	1	4
農学部 Faculty of Agriculture	0	1	1	0	0	0	1	0	1	0	0	0	0	0	0	1	1	2
電子工学研究所 Research Institute of Electronics	0	0	0	0	0	0	0	0	0	0	0	0	0	0	0	0	0	0
合 計 Total	5	17	22	0	0	0	10	5	15	8	14	22	0	0	0	23	36	59

区 分 Classification	研究生 Research Students			聴講生 Auditors			科目等履修生 Credited Auditors			特別聴講学生 Special Auditors			特別研究学生 Special Research Students			合計 Total		
	男 Male	女 Female	計 Total	男 Male	女 Female	計 Total	男 Male	女 Female	計 Total	男 Male	女 Female	計 Total	男 Male	女 Female	計 Total	男 Male	女 Female	計 Total
人文社会科学研究科 Graduate School of Humanities and Social Sciences	0	0	0	0	0	0	0	0	0	1	1	2	0	0	0	1	1	2
教育学研究科 Graduate School of Education	0	2	2	0	0	0	0	0	0	0	0	0	0	0	0	0	2	2
総合科学技術研究科 Graduate School of Integrated Science and Technology	0	0	0	0	0	0	0	0	0	2	0	2	0	0	0	2	0	2
自然科学系教育部 Graduate School of Science and Technology, Educational Division	0	0	0	0	0	0	0	0	0	0	0	0	2	0	2	2	0	2
合 計 Total	0	2	2	0	0	0	0	0	0	3	1	4	2	0	2	5	3	8

■ 学生在籍状況 Enrollment

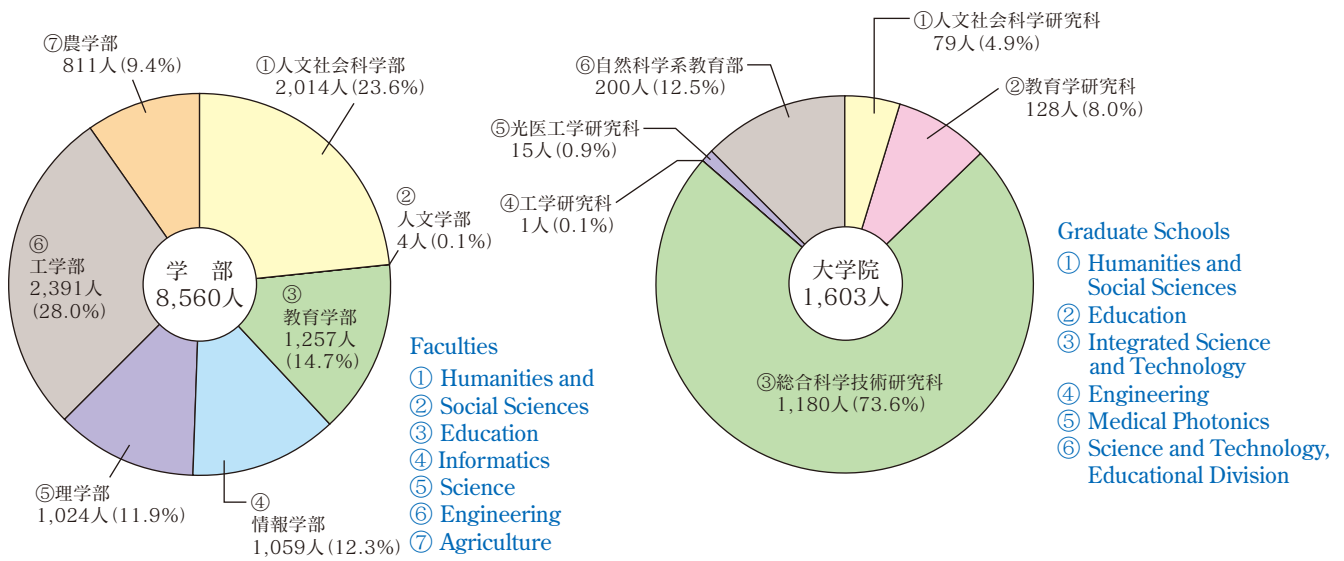

※地域創造学環は各学部を含む

■ キャンパス別学生在籍状況 Enrollment by Campus

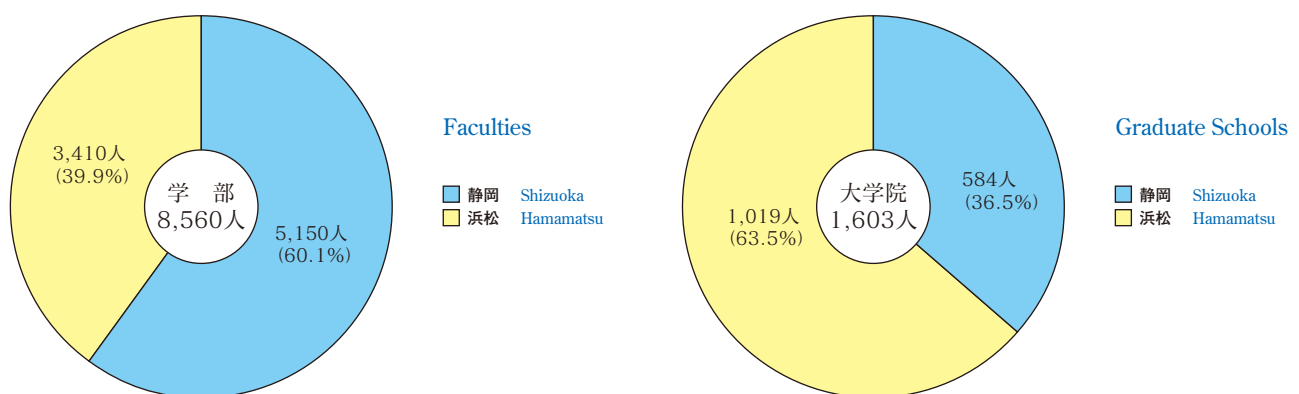

※地域創造学環は静岡を含む

キャンパス Campus	学部生 Undergraduate Students	大学院生 Graduate Students	合 計 Total
静岡キャンパス Shizuoka Campus	5,150	584	5,734
浜松キャンパス Hamamatsu Campus	3,410	1,019	4,429
合 計 Total	8,560	1,603	10,163

入学状況（令和2年度）

Applications and Admissions

			一 般 入 試 General Examination								特 別 入 試 Special Examination					入 学 者 総 数 Total Number of Students Enrolled
			前 期 日 程 試 験 1st Schedule				後 期 日 程 試 験 2nd Schedule				推薦、AO、社会人、私費外国人留学生 Recommendations/AO/Public Person/self-supported international student					
学部 Faculties	学科・課程 Departments or Courses	入学定員 Admissions Capacity	募集人員 Number of Students to be Admitted	志願者数 Number of Applicants	受験者数 Number of Students Having Taken the Exam	合格者数 Number of Students Having Passed the Exam	募集人員 Number of Students to be Admitted	志願者数 Number of Applicants	受験者数 Number of Students Having Taken the Exam	合格者数 Number of Students Having Passed the Exam	募集人員 Number of Students to be Admitted	志願者数 Number of Applicants	受験者数 Number of Students Having Taken the Exam	合格者数 Number of Students Having Passed the Exam		
人文学部 Faculty of Humanities and Social Sciences	(昼間コース) Day Course															
	社会学科 Social and Human Studies	60	40	78	66	43	8	88	25	13	12	57	49	12	59	
	言語文化学科 Language and Literature	70	45	93	84	52	12	95	27	16	13	38	33	15	72	
	法学科 Law	85	53	179	158	59	18	206	80	25	14	36[9]	36[6]	14[1]	86[1]	
	経済学科 Economics	145	95	147	128	109	15	160	29	25	35	98	91	36	146	
	小 計 Total	360	233	497	436	263	53	549	161	79	74	229[9]	209[6]	77[1]	363[1]	
	(夜間主コース) Evening Course															
	法学科 Law	30	—	—	—	—	—	—	—	—	30	42	42	30	30	
	経済学科 Economics	30	—	—	—	—	—	—	—	—	30	71	70	30	30	
	小 計 Total	60	—	—	—	—	—	—	—	—	60	113	112	60	60	
計 Grand Total	420	233	497	436	263	53	549	161	79	134	342[9]	321[6]	137[1]	423[1]		
教育学部 Faculty of Education	学校教育教員養成課程 Training Course for School Teachers	300	183	432	383	195	42	507	155	53	75	164[1]	164[0]	74[0]	308[0]	
	計 Total	300	183	432	383	195	42	507	155	53	75	164[1]	164[0]	74[0]	308[0]	
情報学部 Faculty of Informatics	情報科学科 Computer Science	100	55	169	162	57	30	210	102	39	15	52[10]	52[6]	15[2]	98[2]	
	行動情報学科 Behavior Informatics	70	45	129	120	49	20	127	54	24	5	13[2]	13[1]	5[0]	70[0]	
	情報社会学科 Socio-Information Studies	70	40	134	118	43	23	171	69	28	7	10[4]	10[3]	7[1]	70[1]	
	計 Total	240	140	432	400	149	73	508	225	91	27	75[16]	75[10]	27[3]	238[3]	
理学部 Faculty of Science	数 学 科 Mathematics	35	20	43	37	21	10	47	18	10	5	12	12	7	35	
	物 理 学 科 Physics	45	20	64	59	24	18	69	36	23	7	11	11	7	49	
	化 学 科 Chemistry	45	19	48	41	24	18	144	54	31	8	10	10	6	47	
	生物科学科 Biological Science	45	20	63	62	23	20	102	41	24	5	8[1]	8[1]	4[1]	45[0]	
	地球科学科 Geosciences	45	27	64	57	32	10	44	17	11	8	10	10	6	45	
	創造理学コース Creative Science Course	※1 20	—	—	—	—	10	209	78	22	10	6	6	4	20	
	計 Total	235	106	282	256	124	86	615	244	121	43	57[1]	57[1]	34[1]	241[0]	
工学部 Faculty of Engineering	機 械 工 学 科 Mechanical Engineering	165	96	262	248	100	46	378	186	68	23	53	52	23	174	
	電気電子工学科 Electrical and Electronic Engineering	110	60	168	158	67	30	252	125	34	20	32[4]	32[1]	15[0]	112[0]	
	電子物質科学科 Electronics and Materials Science	110	50	180	164	58	47	315	163	60	13	13	13	6	110	
	化学バイオ工学科 Applied Chemistry and Biochemical Engineering	110	41	175	163	47	47	256	112	53	22	34[2]	34[1]	21[1]	110[1]	
	数理システム工学科 Mathematical and Systems Engineering	50	21	73	68	27	16	90	34	19	13	23	23	9	50	
	計 Total	545	268	858	801	299	186	1,291	620	234	91	155[6]	154[2]	74[1]	556[1]	
農学部 Faculty of Agriculture	生物資源科学科 Bioresource Science	110	45	123	99	47	25	143	46	33	40	66	66	40	112	
	応用生命科学科 Applied Life Sciences	70	35	65	50	35	20	97	31	27	15	29	29	15	71	
	計 Total	180	80	188	149	82	45	240	77	60	55	95	95	55	183	
地域創造学環 School of Regional Development		※2 50	25	142	126	28	5	39	8	6	20	62	62	20	51	
	計 Total	50	25	142	126	28	5	39	8	6	20	62	62	20	51	
合 計 Total		1,970	1,035	2,831	2,551	1,140	490	3,749	1,490	644	445	950[33]	928[19]	421[6]	2,000[5]	

注 1 志願者数及び受験者数は第 1 志望者のみ。

2 合格者数には、追加合格者を含む。

3 人文社会科学部・経済学科（夜間主コース）の欠員補充第 2 次募集は特別入試（推薦）を含む。

4 特別入試には、定員内の私費外国人留学生を含む。

5 [] は定員外の外国人留学生を外数で示す。

6 入学定員の創造理学コースの学部一括募集及び地域創造学環の全学一括募集の定員元の構成（外数）は以下のとおりです。

※ 1 創造理学コース 20…数学科 3、物理学科 2、化学科 6、生物科学科 6、地球科学科 3

※ 2 地域創造学環 50…人文社会科学部 30、情報学部 5、理学部 5、工学部 5、農学部 5

学部等学生の地域別入学状況（令和２年度）

Undergraduate Regional Distribution of Entrants (2020)

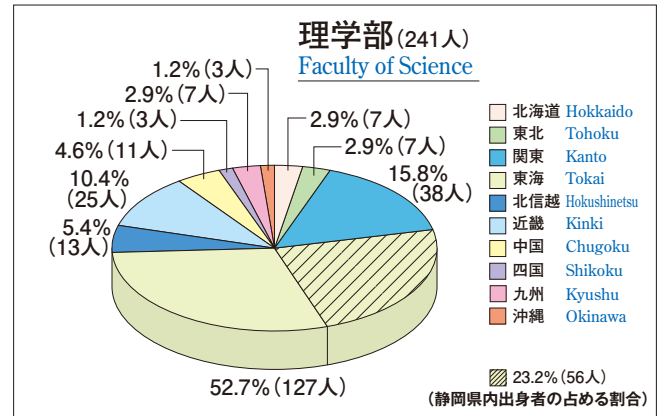
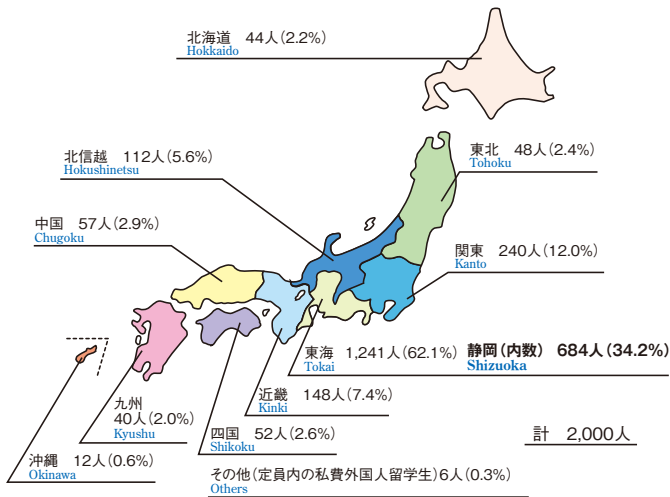

学部等別の地域別入学状況

Regional Distribution of Entrants in Individual Faculties

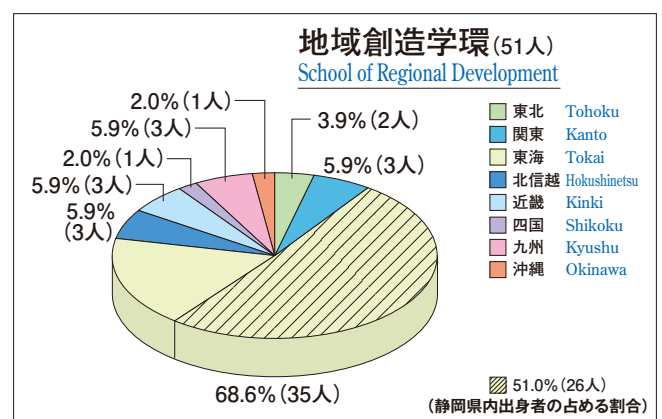
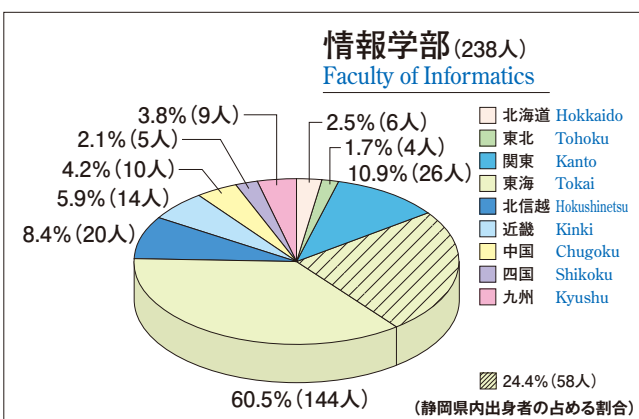
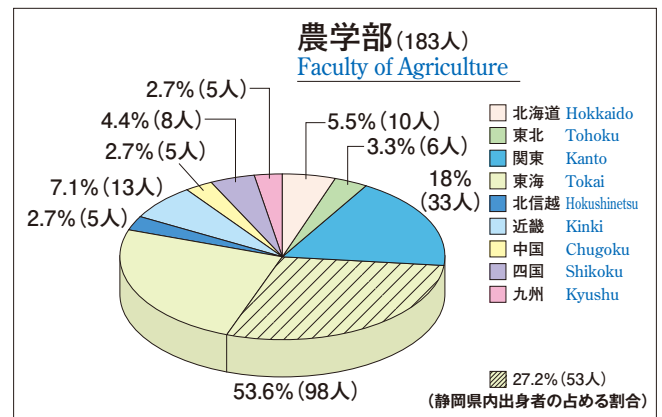
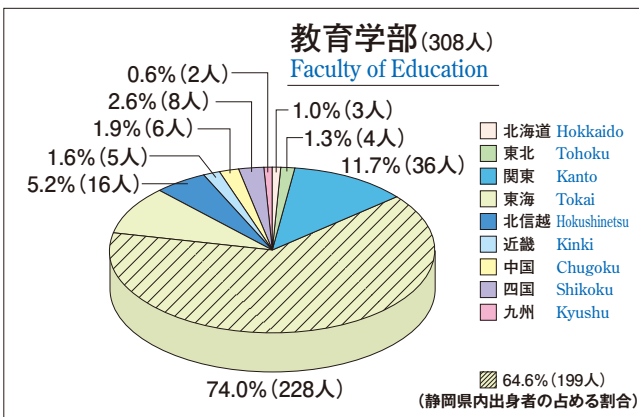
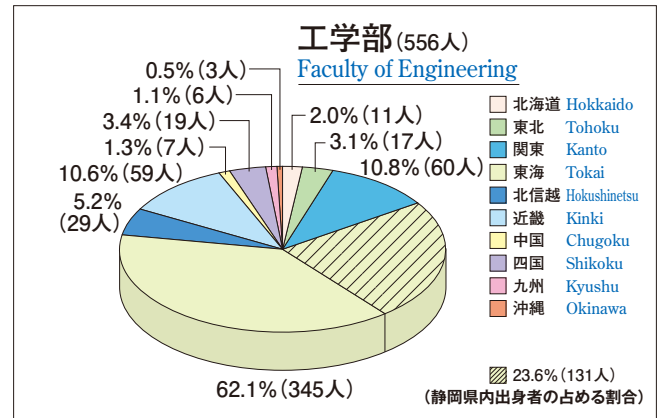
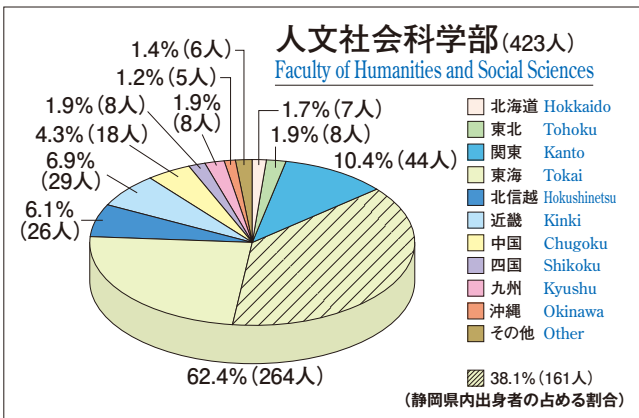

※構成比は自動計算のため合計が100%にならない場合もある

■学生進路状況 Students After Graduation

■令和元年度卒業生 Fiscal year 2019

(令和2年5月1日現在)

▼学部 Faculties

(As of May 1, 2020)

区 分 Classification			学 部 Faculties		人文学部 Faculty of Humanities and Social Sciences		人文学部 Faculty of Humanities and Social Sciences		教育学部 Faculty of Education		情報学部 Faculty of Informatics		理学部 Faculty of Science		工学部 Faculty of Engineering		農学部 Faculty of Agriculture		地域創造学環 School of Regional Development		Total 合 計		
卒 業 者 総 数 Graduates			411		2		315		223		199		543		173		49		1,915				
			男 Male	女 Female	男 Male	女 Female	男 Male	女 Female	男 Male	女 Female	男 Male	女 Female	男 Male	女 Female	男 Male	女 Female	男 Male	女 Female	男 Male	女 Female	男 Male	女 Female	
			229	182	2	0	139	176	165	58	156	43	467	76	99	74	21	28	1278	637			
就職状況 Employment Situation	就職希望者 Job-seekers	213		172	2	0	115	163	107	44	80	25	160	43	46	47	20	26	743	520			
		就職決定者 Employed	企業等 Private Sector		137	118	0	0	37	42	105	40	53	20	153	41	34	36	15	13	534	311	
			※1公務員 Public Sector		57	47	1	0	12	18	0	3	12	3	4	1	12	10	4	10	102	92	
			※2教員 Teacher		2	1	0	0	56	93	0	0	8	2	1	0	0	0	0	1	67	97	
			自家営業 Self-employed		2	0	1	0	0	0	0	1	1	0	0	0	0	0	0	2	4	3	
			計 Total		198	166	2	0	105	153	105	44	74	25	158	42	46	46	19	26	707	502	
	就職未決定者 Unemployed	15		6	0	0	10	10	2	0	6	0	2	1	0	1	0	0	36	18			
		就職決定率 Rate of Employment	男女別 Male/Female		93.0%	96.5%	100.0%	-	91.3%	93.9%	98.1%	100.0%	92.5%	100.0%	98.8%	97.7%	100.0%	97.9%	95.0%	100.0%	95.2%	96.5%	
			計 Total		94.5%		100.0%		92.8%		98.7%		94.3%		98.5%		98.9%		97.8%		95.7%		
	就職先所在地 Locations of Employment	所在地 Tokai	北海道・東北 Hokkaido-Tohoku		1	5	0	0	1	1	1	0	0	1	3	0	1	0	0	0	7	7	
			関東 Kanto		49	52	0	0	17	16	55	15	24	4	57	16	11	14	7	5	220	122	
			北信越 Hokushinetsu	静岡県 Shizuoka		91	79	2	0	72	116	23	15	34	12	40	8	17	21	8	17	287	268
				静岡県以外 Others		39	17	0	0	9	7	20	10	10	6	38	15	7	5	3	1	126	61
				近畿 Kinki		6	6	0	0	0	6	6	2	4	2	15	2	5	2	0	0	36	20
			中国・四国 Chugoku-Shikoku	九州・沖縄 Kyushu-Okinawa		1	1	0	0	0	0	0	0	1	0	0	1	2	3	1	0	5	5
				外国 Foreign Country		1	0	0	0	2	1	0	0	0	0	0	0	0	0	0	0	3	1
				その他の Others		0	0	0	0	1	0	0	0	0	0	0	0	0	0	0	2	1	2
			産業別 Type of Business	業内 Sectors	農業・林業・漁業 Agriculture/Forestry/Fishery		0	0	0	0	0	0	0	0	0	0	0	3	1	0	0	3	1
					鉱業・建設業 Mining/Construction		8	3	0	0	2	1	0	0	2	0	3	0	3	1	1	0	19
	製造業 Manufacturing				27	20	0	0	3	4	15	7	18	10	113	30	10	13	3	2	189	86	
	電気・ガス・熱供給・水道業 Electricity/Gas/Heat Supply/Water Supply				6	3	0	0	1	1	2	0	0	2	2	2	0	0	0	0	11	8	
	情報通信業 Information and Communications				26	25	0	0	7	5	72	22	17	2	22	4	2	9	1	1	147	68	
	運輸業 Transportation				3	9	0	0	5	2	2	1	0	0	4	0	0	0	2	1	16	13	
	卸売・小売業 Wholesalers/Retailers				13	10	0	0	5	3	3	1	3	2	1	0	4	3	0	2	29	21	
	金融・保険業 Finance/Insurance				18	14	0	0	6	11	4	3	0	0	1	1	0	1	0	1	29	31	
	不動産業 Real Estate Agents				11	8	0	0	1	0	0	1	0	0	0	0	1	0	3	1	16	10	
	生活関連サービス業 Livingrelated and Personal Services				7	5	0	0	1	4	2	2	0	0	0	0	0	0	0	2	10	13	
	医療・福祉 Health Care, Social work				5	6	0	0	1	4	1	0	0	0	0	0	0	0	0	0	7	10	
	教育・学習支援業 Education, Educational Facilities				7	7	0	0	57	96	1	0	12	2	1	0	1	1	0	1	79	107	
	複合サービス事業 Postal Services, Farmer's Cooperatives				2	0	0	0	1	0	0	1	0	1	0	0	2	1	0	0	5	3	
	その他のサービス業 Others Service Industries				7	9	1	0	1	4	3	3	10	3	7	4	8	6	4	4	41	33	
	公務員 Civil Servants	国家公務員 National			12	13	0	0	1	3	0	0	2	0	2	0	1	3	2	2	20	21	
		地方公務員 Local			45	34	1	0	12	14	0	3	10	3	2	1	11	7	2	8	83	70	
	その他の Others				1	0	0	0	1	1	0	0	0	0	0	0	0	0	1	1	3	2	
	進学状況 Post-graduate Study	大学院 Graduate School		11	5	0	0	15	9	58	13	73	16	301	32	53	26	1	1	512	102		
		研究生・聴講生 Research Students・Auditors		0	1	0	0	0	0	0	0	0	0	2	0	0	0	0	0	2	1		
その他の Others		1	0	0	0	0	0	0	0	0	0	1	0	0	0	0	1	2	1				
その他の Others			4	4	0	0	9	4	0	1	3	2	3	1	0	1	0	0	19	13			

就職決定率＝就職決定者数÷就職希望者数 / ※1 産業別内訳は「学校基本調査」に基づき分類をしているため、就職決定者で公務員に分類されていても、産業別内訳では他業種に分類されることがあります。そのため、数値が一致しない場合があります。※2 非常勤講師を含む ※3 工学研究科を含む

令和元年度修了者 Fiscal year 2019

大学院 Graduate Schools

(令和2年5月1日現在)

(As of May 1, 2020)

区 分 Classification		研究科 Graduate Schools		修士課程 Master's Course														博士課程 Doctor's Course				専門職学位課程 Professional Degree Course	
				人文社会科学 研究科 Graduate School of Humanities and Social Sciences		教育学研究科 Graduate School of Education		総合科学技術研究科 Graduate School of Integrated Science and Technology								Total 合計		教育学研究科 Graduate School of Education		自然科学系教育部 Faculty of Science and Technology, Educational Division		教育学研究科 Graduate School of Education	
		情報学専攻 Department of Informatics						理学専攻 Department of Science		工学専攻※3 Department of Engineering		農学専攻 Department of Agriculture											
修了者総数 Graduates		34		41		58		82		326		70		611		0		40		24			
		男 Male	女 Female	男 Male	女 Female	男 Male	女 Female	男 Male	女 Female	男 Male	女 Female	男 Male	女 Female	男 Male	女 Female	男 Male	女 Female	男 Male	女 Female	男 Male	女 Female		
		18	16	23	18	52	6	66	16	302	24	44	26	505	106	0	0	33	7	19	5		
就職状況 Employment Situation	就職希望者 Job-seekers	16	10	19	16	52	5	55	16	290	20	37	23	469	90	0	0	32	6	18	5		
	就職決定者 Employed	企業等 Private Sector	11	3	4	4	48	5	49	15	288	19	33	22	433	68	0	0	18	1	0	0	
		※1 公務員 Public Sector	3	3	0	0	3	0	1	1	0	1	3	1	10	6	0	0	2	1	0	0	
		※2 教員 Teacher	1	1	14	11	0	0	5	0	0	0	0	0	20	12	0	0	2	2	18	5	
		自家営業 Self-employed	0	0	0	0	0	0	0	0	0	0	0	0	0	0	0	0	0	0	0	0	
		計 Total	15	7	18	15	51	5	55	16	288	20	36	23	463	86	0	0	22	4	18	5	
	就職未決定者 Unemployed	1	3	1	1	1	0	0	0	2	0	1	0	6	4	0	0	10	2	0	0		
	就職決定率 % Rate of Employment	男 Male	93.8%	70.0%	94.7%	93.8%	98.1%	100.0%	100.0%	100.0%	99.3%	100.0%	97.3%	100.0%	98.7%	95.6%	—	—	68.8%	66.7%	100.0%	100.0%	
		女 Female	84.6%	94.3%	98.2%	100.0%	99.4%	98.3%	98.2%								—		68.4%	100.0%			
	就職先所在地 Locations of Employment	北海道・東北 Hokkaido-Tohoku	0	0	0	0	0	0	0	0	0	0	1	0	1	0	0	0	0	0	0	0	
		関東 Kanto	1	0	3	2	28	1	20	4	117	5	14	10	183	22	0	0	8	0	0	0	
		北信越 Hokushinetsu	0	0	0	0	2	0	2	1	6	0	1	0	11	1	0	0	0	0	0	0	
		東海 Tokai	静岡県 Shizuoka	14	5	14	10	12	3	18	5	45	6	7	4	110	33	0	0	5	0	15	5
			静岡県以外 Others	0	2	0	2	4	1	9	5	83	5	5	5	101	20	0	0	3	0	0	0
		近畿 Kinki	0	0	0	1	2	0	4	1	31	2	5	3	42	7	0	0	1	1	0	0	
		中国・四国 Chugoku-Shikoku	0	0	0	0	0	0	1	0	2	1	1	0	4	1	0	0	0	0	0	0	
		九州・沖縄 Kyushu-Okinawa	0	0	1	0	0	0	1	0	1	0	0	0	3	0	0	0	1	0	0	0	
		外国 Foreign Country	0	0	0	0	3	0	0	0	3	1	2	1	8	2	0	0	4	3	0	0	
		その他 Others	0	0	0	0	0	0	0	0	0	0	0	0	0	0	0	0	0	0	3	0	
	産業別 Type of Business	農業・林業・漁業 Agriculture/Forestry/Fishery	0	0	0	0	1	0	0	0	0	0	2	0	3	0	0	0	0	0	0	0	
		鉱業・建設業 Mining/Construction	0	1	0	0	0	0	2	1	2	0	1	1	5	3	0	0	0	0	0	0	
		製造業 Manufacturing	0	0	0	1	13	3	30	12	270	15	18	13	331	44	0	0	6	0	0	0	
		電気・ガス・熱供給・水道業 Electricity/Gas/Heat Supply/Water Supply	0	0	0	0	0	0	1	1	4	1	0	0	5	2	0	0	0	0	0	0	
		情報通信業 Information and Communications	1	0	2	3	25	2	7	1	5	0	3	2	43	8	0	0	4	1	0	0	
		運輸業 Transportation	1	0	0	0	0	0	0	0	2	0	0	0	3	0	0	0	0	0	0	0	
		卸売・小売業 Wholesalers/Retailers	1	0	0	0	1	0	2	0	0	0	0	0	4	0	0	0	1	0	0	0	
		金融・保険業 Finance/Insurance	0	0	0	0	0	0	0	0	0	0	0	1	0	1	0	0	0	0	0	0	
		不動産業 Real Estate Agents	0	0	0	0	0	0	0	0	0	0	0	0	0	0	0	0	0	0	0	0	
		生活関連サービス業 Livingrelated and Personal Services	0	2	0	0	1	0	0	0	1	1	1	0	3	3	0	0	0	0	0	0	
		医療・福祉 Health Care/Social work	3	1	0	0	0	0	0	0	0	0	0	0	3	1	0	0	0	0	0	0	
		教育・学習支援業 Education/Educational Facilities	2	0	15	11	2	0	5	0	0	0	2	0	26	11	0	0	2	2	18	5	
		複合サービス事業 Postal Services,Farmer's Cooperatives	0	0	0	0	0	0	0	0	0	0	2	0	2	0	0	0	0	0	0	0	
		その他のサービス事業 Others Service Industries	4	1	1	0	6	0	7	0	0	1	4	5	22	7	0	0	7	0	0	0	
		公務員 Civil Servants	国家公務員 National	0	2	0	0	2	0	1	1	0	0	1	0	4	3	0	0	1	1	0	0
	地方公務員 Local		3	0	0	0	0	0	0	0	0	1	2	1	5	2	0	0	1	0	0	0	
	その他 Others		0	0	0	0	0	0	0	0	4	1	0	0	4	1	0	0	0	0	0	0	
	進学状況 Post-graduate Study	大学院 Graduate School	0	1	1	2	0	1	7	0	8	4	4	2	20	10	0	0	0	0	0	0	
研究生・聴講生 Research Students-Auditors		0	0	0	0	0	0	0	0	0	0	0	0	0	0	0	0	0	0	0	0		
その他 Others		0	0	0	0	0	0	0	0	0	0	0	0	0	0	0	0	0	0	0	0		
その他の Others		2	5	3	0	0	0	4	0	4	0	3	1	16	6	0	0	1	1	1	0		

国際交流

International Exchange

外国人留学生

International Students

国・地域別 Countries and Regions		ア ジ ア Asia														アフリカ Africa	
		インド India	インドネシア Indonesia	大韓民国 Korea	スリランカ Sri Lanka	タイ Thailand	台湾 Taiwan	中華人民共和国 China	トルクメニスタン Turkmenistan	ネパール Nepal	バングラデシュ Bangladesh	ベトナム Vietnam	マレーシア Malaysia	ミャンマー Myanmar	モンゴル Mongolia	ナイジェリア Nigeria	マラウイ Malawi
区 分 Classification	人文社会科学部 Faculty of Humanities and Social Sciences	国費 J.G.S.				2			1								
	人文社会科学研究科 Graduate School of Humanities and Social Sciences	私費等 P.e.etc.		3	7	7	3	71				25	4				
教 育 学 部 Faculty of Education	教育学研究科 Graduate School of Education	国費 J.G.S.	1	1										1			1
		私費等 P.e.etc.		3				2				2					
情 報 学 部 Faculty of Informatics	総合科学技術研究科 (情報学専攻) Graduate School of Integrated Science and Technology (Department of Informatics)	国費 J.G.S.															
		私費等 P.e.etc.	5	5	4	3	1	6		3	9	21		1			
理 学 部 Faculty of Science	総合科学技術研究科 (理学専攻) Graduate School of Integrated Science and Technology (Department of Science)	国費 J.G.S.		2							1						
		私費等 P.e.etc.		7	1	2					5	4		1			
工 学 部 Faculty of Engineering	総合科学技術研究科 (工学専攻) Graduate School of Integrated Science and Technology (Department of Engineering)	国費 J.G.S.	1														
		私費等 P.e.etc.	12	18	2	2	6	11		1	8	38	5	1	1		
農 学 部 Faculty of Agriculture	総合科学技術研究科 (農学専攻) Graduate School of Integrated Science and Technology (Department of Agriculture)	国費 J.G.S.		2													
		私費等 P.e.etc.	1	7	2	1		2		1	1	4	1				
自然科学系教育部 Graduate School of Science and Technology, Educational Division		国費 J.G.S.	11	2		1		1			8		5				
		私費等 P.e.etc.	13	15	1	1	7	14			14	1	1			1	
連合農学研究科 United Graduate School of Agricultural Sciences, Gifu University		国費 J.G.S.		3								1					
		私費等 P.e.etc.		6							1						
計 Total		国費 J.G.S.	13	10	0	0	3	0	1	1	0	9	5	1	0	0	1
		私費等 P.e.etc.	31	64	17	3	26	5	106	0	5	38	95	11	3	1	0

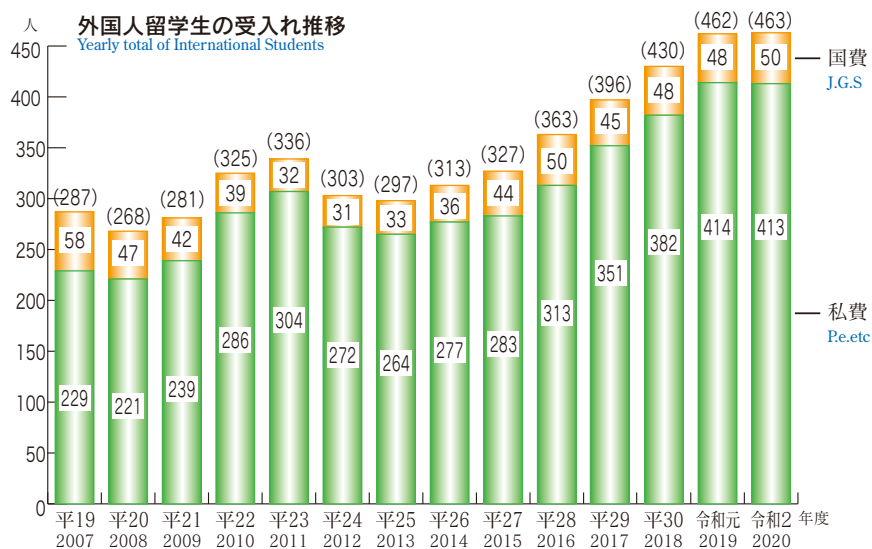

注1 () は総数、国費は国費留学生、私費は私費留学生。
(外国政府派遣を含む)

注2 各年度5月1日現在の数値。

NOTE 1 : Figures in parentheses indicate the number of international students.
J.G.S. refers to a Japanese government scholarship student.
P.e. etc. refers to a self-supported student (including foreign-government scholarship students).

NOTE 2 : Data are as of May 1, each year.

(令和2年5月1日現在)

(As of May 1, 2020)

学生区分の内訳
Student Classification

北米 North America	南米 South America	ヨーロッパ Europe						ロシア Russia	計 Total	合計 Grand Total
アメリカ合衆国 U.S.A.	コロンビア Mexico	スペイン Spain	スロバキア Slovakia	トルコ Turkey	フランス France	リトアニア Lithuania	ロシア連邦 Russian Federation			
				1				4	129	
2			1		2			125		
								4	11	
								7		
									58	
								58		
								3	24	
	1							21		
1								2	109	
				1				107		
								2	22	
								20		
		1				1	1	31	99	
								68		
								4	11	
								7		
1	0	1	0	1	0	1	1	50	463	
2	1	0	1	1	2	0	0	413		

学部学生 Undergraduate Students	大学院学生 Graduate Schools		研究生 Research Students	科目等履修生 Credited Auditors	特別聴講生 Special Auditors	特別研究学生 Special Research Students
	修士課程 Master's Course	博士課程 Doctoral Course				
				3	1	
69	23		14		19	
			1	3		
3	1				3	
32	26					
	3					
7	10		3		1	
	2					
57	48		2			
	2					
4	15		1			
		31				
		66				2
		4				
		7				
0	7	35	1	6	1	0
172	123	73	20	0	23	2



静岡国際交流会館
Shizuoka International Residence



浜松国際交流会館 1号館
Hamamatsu International Residence NO.1



静岡大学サマースクール
Shizuoka University Summer School

海外留学派遣学生数
Outbound Students

▼大学間協定に基づく交換留学(派遣)

Exchange Students Based on University Agreements(outbound)

(年度)

大学名 Universities	国名 Countries	平27 2015	平28 2016	平29 2017	平30 2018	令1 2019	計 Total
ネブラスカ大学オマハ校 University of Nebraska at Omaha	アメリカ U.S.A.	3	3	2		3	11
アルバータ大学 University of Alberta	カナダ Canada		1		1		2
浙江大學 Zhejiang University	中国 China			1	1		2
ロレーヌ大学 University of Lorraine	フランス France	1		1			2
ブッパタル大学 University of Wuppertal	ドイツ Germany	3	4	4	1		12
コメニウス大学 Comenius University	スロバキア Slovakia	4	4	4	4	2	18
慶北大学校 Kyungpook National University	韓国 Korea	1	3	3			7
釜山大学校 Pusan National University	韓国 Korea		1				1
朝鮮大学校 Chosun University	韓国 Korea		1	1			2
マサリク大学 Masaryk University	チェコ Czech Republic	2	2	2	2	2	10
イエナ応用科学大学 University of Applied Sciences Jena	ドイツ Germany			1			1
ソフィア大学 Sofia University	ブルガリア Bulgaria	2	3	1	3	2	11
リガ工科大学 Riga Technical University	ラトビア Latvia	2	2	2	1	1	8
ブラウンシュバイク工科大学 Technical University of Braunschweig	ドイツ Germany	1	1	3	1	3	9
ガジャマダ大学 Gadjah Mada University	インドネシア Indonesia	1	1				2
ワルシャワ工科大学 Warsaw University of Technology	ポーランド Poland			1			1
タマサート大学 Thammasat University	タイ Thailand			1	1		2
オブダ大学 Obuda University	ハンガリー Hungary				1		1
マレーシアプトラ大学 University Putra Malaysia	マレーシア Malaysia				1	1	2
サンクトペテルブルク国立工業大学 St. Petersburg State Institute of Technology	ロシア Russia				1		1
テイラーズ大学 Taylor's University	マレーシア Malaysia					1	1
アレクサンドル イワン クザ大学 Alexandru Ioan Cuza University	ルーマニア Romania					1	1
国立台北科技大学 National Taipei University of Technology	台湾 Taiwan					1	1
トロワ工科大学 Troyes University of Technology	フランス France					1	1
計 Total		20	26	27	18	18	109



ロレーヌ大学 (フランス)
University of Lorraine (France)



ソフィア大学 (ブルガリア)
Sofia University (Bulgaria)



ネブラスカ大学オマハ校
(アメリカ)
University of Nebraska at Omaha (U.S.A.)



朝鮮大学校夏季短期留学
Summer Tour to Chosun University



▼夏季短期留学
Summer Tour

(年度)

大学名 Universities	国名 Countries	平27 2015	平28 2016	平29 2017	平30 2018	令1 2019	計 Total
ネブラスカ大学オマハ校 University of Nebraska at Omaha	アメリカ U.S.A.	11	10	10	14	9	54
アルバータ大学 University of Alberta	カナダ Canada	29	19	18	13	15	94
朝鮮大学校 Chosun University	韓国 Korea	5	6	6	4	6	27
計 Total		45	35	34	31	30	175



ネブラスカ大学オマハ校
夏季短期留学
Summer Tour to University of
Nebraska at Omaha

▼春季短期留学
Spring Tour

(年度)

大学名 Universities	国名 Countries	平27 2015	平28 2016	平29 2017	平30 2018	令1 2019	計 Total
グロスタシャー大学※ University of Gloucestershire	イギリス United Kingdom	9	11	8	9	18	55
サンティエニス/グルノーブル大学 Univ. Saint-Etienne/Grenoble	フランス France	2	1		2		5
北京華文学院 Beijing Chinese Language and Culture College	中国 China	1				3	4
計 Total		12	12	8	11	21	64



アルバータ大学
夏季短期留学
Summer Tour to University of Alberta

※ 平成 27 年度はサセックス大学。

外国人教員等

Foreign Faculty

(令和2年5月1日現在)
(As of May 1, 2020)

区分 Classification	国名 Countries	人文社会科学領域 College of Humanities and Social Sciences				教育学領域 College of Education				情報学領域 College of Informatics				理学領域 College of Science				工学領域 College of Engineering				農学領域 College of Agriculture				融合・グローバル領域 College of Global- Interdisciplinary Studies				計 Total			
		理学部 Faculty of Science				工学部 Faculty of Engineering				大学院創造科学技術研究部 Graduate School of Science and Technology				電子工学研究所 Research Institute of Electronics				グリーン科学技術研究所 Research Institute of Green Science and Technology				学長補佐室 Special Advisor to the President office											
		P	AP1	L	AP2	P	AP1	L	AP2	P	AP1	L	AP2	P	AP1	L	AP2	P	AP1	L	AP2	P	AP1	L	AP2	P	AP1	L	AP2	P	AP1	L	AP2
アジア Asia	イラン Iran															1													1				
	インド India					1																			1				1			1	
	ネパール Nepal															1													1				
	韓国 Korea	2					1			1		1						1		1								3	2	1	1		
	台湾 Taiwan						1				1					1												3					
	中国 China	1	1								1					3		2	1			1	1				6	1	1	4			
	マレーシア Malaysia													1																	1		
	バングラデシュ Bangladesh				1																										1		
北米 North America	カナダ Canada															1												1					
	アメリカ U.S.A.	1					1			1		1				1			1		2					3	4		1				
南米 South America	アルゼンチン Argentina									1																	1						
	コロンビア Columbia											1															1						
	ブラジル Brazil						1																				1						
ヨーロッパ Europe	リトアニア Lithuania															1										1							
	ルーマニア Romania																1										1						
	フランス France												1														1						
	ブルガリア Bulgaria								1																	1							
	ウクライナ Ukraine												1													1							
	モルドバ Moldova													1													1						
	チェコ Czech						1																				1						
アフリカ Africa	マダガスカル Madagascar															1															1		
計 Total		4	1			3	2			3	1	2	1	1	2		4	6		3	1	1		1	1	2		1	17	19	2	10	

※ 特任教員 11 名 (年俸制理学部 1 名、工学部 3 名、創造科学技術研究部 1 名、電子工学研究所 4 名、グリーン科学技術研究所 1 名、学長補佐室 1 名) を含む。
AP1は准教授、AP2は助教を表す。

外国人研究者

Foreign Researchers

(令和2年5月1日現在)
(As of May 1, 2020)

区分 Classification	国名 Countries	人文社会科学 Faculty of Humanities	教育学部 Faculty of Education	情報学部 Faculty of Informatics	理学部 Faculty of Science	工学部 Faculty of Engineering	農学部 Faculty of Agriculture	創造科学技 術大学院 Graduate School of Science and Technology	電子工学研 究所 Research Institute of Electronics	グリーン科学 技術研究所 Research Institute of Green Sciences and Technology	計 Total
アジア Asia	インド India			2		5				1	8
	インドネシア Indonesia		1		1						2
	韓国 Korea										0
	タイ Thailand						2				2
	中国 China	2				5	2			1	10
	バングラデシュ Bangladesh				1	1					2
	ベトナム Vietnam					1	1				2
	フィリピン Philippines						1	1			2
	マレーシア Malaysia					1					1
中東 Middle East	イラン Iran										0
北米 North America	アメリカ U.S.A.					1					1
	カナダ Canada					2					2
南米 South America	ブラジル Brazil										0
アフリカ Africa	ナイジェリア Nigeria									1	1
ヨーロッパ Europe	イタリア Italy					1					1
	ドイツ Germany				1						1
	オランダ Nederland					1					1
	ハンガリー Hungary					3					3
	フランス France						1				1
	ルーマニア Romania										0
計 Total		2	1	2	3	21	7	1	0	3	40

大学名 Universities	国及び地域名 Countries/Regions	締結年月日 Dates of Agreement	交流内容 ※ Specifications
ネブラスカ大学オマハ校 University of Nebraska at Omaha	アメリカ合衆国 U.S.A.	昭和54年12月6日 Dec.6, 1979	1
アルバータ大学 University of Alberta	カナダ Canada	平成2年5月24日 May.24, 1990	1
南京大学 Nanjing University	中国 China	平成4年3月23日 Mar.23, 1992	1
復旦大学 Fudan University	中国 China	平成4年3月24日 Mar.24, 1992	2
コメニウス大学 Comenius University	スロバキア Slovakia	平成11年2月16日 Feb.16, 1999	1
ワルシャワ工科大学 Warsaw University of Technology	ポーランド Poland	平成11年3月24日 Mar.24, 1999	1 DDP
浙江大学 Zhejiang University	中国 China	平成11年9月12日 Sep.12, 1999	1
ブダペスト工科経済大学 Budapest University of Technology and Economics	ハンガリー Hungary	平成12年11月21日 Nov.21, 2000	1
釜山大学校 Pusan National University	韓国 Korea	平成13年2月20日 Feb.20, 2001	1
朝鮮大学校 Chosun University	韓国 Korea	平成14年3月29日 Mar.29, 2002	1
カセサート大学 Kasetsart University	タイ Thailand	平成14年5月31日 May.31, 2002	1
ブッパータール大学 University of Wuppertal	ドイツ Germany	平成14年7月5日 Jul.5, 2002	1
嶺南大学校 Yeungnam University	韓国 Korea	平成14年10月10日 Oct.10, 2002	1
アレクサンドル イワン クザ大学 Alexandru Ioan Cuza University	ルーマニア Romania	平成16年3月30日 Mar.30, 2004	1 DDP
ロレーヌ大学 University of Lorraine	フランス France	平成17年1月10日 Jan.10, 2005	1
華中科技大学 Huazhong University of Science and Technology	中国 China	平成19年4月4日 Apr.4, 2007	1
ゴメル国立大学 Francisk Skorina Gomel State University	ベラルーシ Belarus	平成19年5月28日 May.28, 2007	1 DDP
アンナ大学 Anna University	インド India	平成19年7月31日 Jul.31, 2007	1
慶北大学校 Kyungpook National University	韓国 Korea	平成20年3月7日 Mar.7, 2008	1 DDP
マサリク大学 Masaryk University	チェコ Czech Republic	平成20年6月2日 Jun.2, 2008	1
ガジャマダ大学 Gadjah Mada University	インドネシア Indonesia	平成20年8月22日 Aug.22, 2008	1 DDP
タマサート大学 Thammasat University	タイ Thailand	平成20年8月25日 Aug.25, 2008	1
ノンラム大学 Nong Lam University	ベトナム Vietnam	平成20年8月26日 Aug.26, 2008	1
イエナ応用科学大学 University of Applied Sciences Jena	ドイツ Germany	平成20年10月2日 Oct.2, 2008	1
リガ工科大学 Riga Technical University	ラトビア Latvia	平成21年3月12日 Mar.12, 2009	1 DDP
ブラウンシュバイク工科大学 Technische Universität Braunschweig	ドイツ Germany	平成21年4月16日 Apr.16, 2009	1 DDP
中国科学院新疆生態地理研究所 Xinjiang Institute of Ecology and Geography, Chinese Academy of Sciences	中国 China	平成21年8月23日 Aug.23, 2009	1
フエ大学 Hue University	ベトナム Vietnam	平成22年2月23日 Feb.23, 2010	1
中国科学院プラズマ物理研究所 Institute of Plasma physics, Chinese Academy of Sciences	中国 China	平成22年2月24日 Feb.24, 2010	1 DDP
インドネシア教育大学 Indonesia University of Education	インドネシア Indonesia	平成22年3月1日 Mar.1, 2010	1
インドネシア大学 University of Indonesia	インドネシア Indonesia	平成22年5月7日 May.7, 2010	1 DDP
ソフィア大学 Sofia University	ブルガリア Bulgaria	平成23年6月14日 Jun.14, 2011	1 DDP

※交流内容
Specifications

1：教職員及び学生の交流
Exchange of Staff and Students
学術情報の交換
Exchange of Academic Information

2：教職員の交流
Exchange of Staff
学術情報の交換
Exchange of Academic Information

DDP：ダブルディグリープログラム
Double Degree Program

大 学 名 Universities	国及び地域名 Countries/Regions	締結年月日 Dates of Agreement	交流内容 ※ Specifications
オブダ大学 Obuda University	ハンガリー Hungary	平成24年 1 月11日 Jan.11, 2012	1 DDP
SRM 科学技術大学 SRM Institute of Science and Technology	インド India	平成25年 3 月18日 Mar.18, 2013	1 DDP
国立台北科技大学 National Taipei University of Technology	台湾 Taiwan	平成25年 8 月27日 Aug.27, 2013	1
タラス・シェフチェンコ・キエフ国立大学 Taras Shevchenko National University of Kyiv	ウクライナ Ukraine	平成25年 9 月12日 Sep.12, 2013	1 DDP
サンクトペテルブルグ国立工業大学 ST. Petersburg State Institute of Technology	ロシア Russia	平成25年 9 月30日 Sep.30, 2013	1 DDP
バンドン工科大学 Institut Teknologi Bandung	インドネシア Indonesia	平成25年 10 月 7 日 Oct.7, 2013	1
ペラデニア大学 University of Peradeniya	スリランカ Sri Lanka	平成25年 12 月 5 日 Dec.5, 2013	1
ハノイ国家大学外国語大学 University of Languages and International Studies, Vietnam National University, Hanoi	ベトナム Vietnam	平成26年 11 月14日 Nov.14, 2014	1
キングモンクット工科大学トンブリ校 King Mongkut's University of Technology, Thonburi	タイ Thailand	平成27年 3 月24日 Mar.24, 2015	1
チェンマイ大学 Chiang Mai University	タイ Thailand	平成27年 4 月20日 Apr.20, 2015	1
カウナス工科大学 Kaunas University of Technology	リトアニア Lithuania	平成27年 10 月22日 Oct.22, 2015	1 DDP
カールスルーエ工科大学 Karlsruhe Institute of Technology	ドイツ Germany	平成27年 11 月24日 Nov.24, 2015	2
マレーシア工科大学 Universiti Teknologi Malaysia	マレーシア Malaysia	平成27年 12 月 2 日 Dec.2, 2015	1
テイラーズ大学 Taylor's University	マレーシア Malaysia	平成27年 12 月 2 日 Dec.2, 2015	1
ベトナム教育訓練省国際教育開発局 Vietnam International Education Development of the Ministry of Education and Training	ベトナム Vietnam	平成28年 7 月25日 Jul.25, 2016	3
マレーシアプトラ大学 Universiti Putra Malaysia	マレーシア Malaysia	平成28年 12 月14日 Dec.14, 2016	1
ウクライナ国立技術大学 National Technical University of Ukraine	ウクライナ Ukraine	平成29年 1 月25日 Jan.25, 2017	1
シーナカリンウィロート大学 Srinakharinwirot University	タイ Thailand	平成29年 2 月10日 Feb.10, 2017	1
インド工科大学ハイデラバード校 Indian Institute of Technology Hyderabad	インド India	平成29年 3 月 6 日 Mar.6, 2017	1
モルドバ国立大学 Moldova State University	モルドバ Moldova	平成29年 6 月28日 Jun.28, 2017	1 DDP
トゥン・フセイン・オン・マレーシア大学 Universiti Tun Hussein Onn Malaysia	マレーシア Malaysia	平成29年 8 月22日 Aug.22, 2017	1 DDP
キングモンクット工科大学ラカバン校 King Mongkut's Institute of Technology Ladkrabang	タイ Thailand	平成30年 5 月23日 May.23, 2018	1
国立薬科教育研究所 National Institute of Pharmaceutical Education and Research	インド India	平成30年 10 月 5 日 Oct.5, 2018	1
マリアノ・マルコス州立大学 Mariano Marcos State University	フィリピン Philippines	平成30年 11 月26日 Nov.26, 2018	1
ヤシ農業科学獣医科大 University of Agricultural Sciences and Veterinary Medicine Iasi	ルーマニア Romania	平成31年 2 月12日 Feb.12, 2019	1
マラヤ大学 University Of Malaya	マレーシア Malaysia	平成31年 2 月14日 Feb.14, 2019	1
バングラディッシュ農業大学 Bangladesh Agricultural University	バングラデシュ Bangladesh	平成31年 2 月19日 Feb.19, 2019	1
忠南大学校 Chungnam National University	韓国 Korea	平成31年 3 月 6 日 Mar.6, 2019	1
トロワ工科大学 University of Technology Troyes	フランス France	令和元年 6 月 5 日 Jun.5, 2019	1
モルドバ科学アカデミー Academy of Science of Moldova	モルドバ Moldova	令和元年 9 月17日 Sep.17, 2019	1
マチュン大学 Universitas MA CHUNG	インドネシア Indonesia	令和元年 12 月 2 日 Dec.2, 2019	1

※交流内容
Specifications

1：教職員及び学生の交流
Exchange of Staff and Students
学術情報の交換
Exchange of Academic Information

2：教職員の交流
Exchange of Staff
学術情報の交換
Exchange of Academic Information

3：学生の交流
Exchange of Students

▼部局間協定
Faculty Agreements

(令和2年5月1日現在)
(As of May 1, 2020)

部局 Faculties	機関名 Institutes	国及び地域名 Countries/Regions	締結年月日 Dates of Agreement	交流内容※ Specifications
電子工学研究所 Research Institute of Electronics	マックス・プランク固体研究所 MAX-Planck-Institute for Solid-State Physics	ドイツ Germany	平成5年6月21日 Jun.21, 1993	2
人文社会科学部 人文社会科学研究科 Faculty of Humanities and Social Sciences Graduate School of Humanities and Social Sciences	ボン大学文学部 The Faculty of Arts, University of Bonn	ドイツ Germany	平成11年3月26日 Mar.26, 1999	3
電子工学研究所 Research Institute of Electronics	中国科学院・上海技術物理研究所・ 紅外物理国家重点実験室 National Laboratory for Infrared Physics Shanghai Institute of Technical Physics Chinese Academy of Sciences	中国 China	平成14年7月8日 Jul.8, 2002	2
工学部 Faculty of Engineering	カルフォルニア工科大学工学及び応用科学技術部門 Division of Engineering and Applied Science, California Institute of Technology	アメリカ合衆国 U.S.A.	平成17年5月2日 May.2, 2005	2
電子工学研究所 Research Institute of Electronics	ウクライナ国立科学アカデミー V.E. ラシュカリョフ半導体物理学研究所 V.E.Lashkaryov Institute of Semiconductor Physics, National Academy of Sciences of Ukraine	ウクライナ Ukraine	平成19年1月9日 Jan.9, 2007	2
工学部 Faculty of Engineering	延世大学校情報ストレージデバイスセンター Center for Information Storage Device Yonsei University	韓国 Korea	平成19年4月23日 Apr.23, 2007	2
農学部 Faculty of Agriculture	国立研究院樹木・木材研究所 National Research Council, Trees and Timber Institute	イタリア Italy	平成19年6月14日 Jun.14, 2007	2
創造科学技術大学院 Graduate School of Science and Technology	ダッカ大学物理学・化学・生物学・薬学・先端研究センター Center For Advanced Research in Physical, Chemical, Biological and Pharmaceutical Sciences, University of Dhaka	バングラデシュ Bangladesh	平成20年2月28日 Feb.28, 2008	2
農学部 Faculty of Agriculture	木浦大学校食品工学科・食品産業地域革新センター Department of Food Engineering, College of Engineering/ Regional Innovation Centre For Food Industrial Technology, Mokpo National University	韓国 Korea	平成20年12月11日 Dec.11, 2008	2
工学部 Faculty of Engineering	鄭州大学大学院 Graduate School of Zhengzhou University	中国 China	平成21年12月18日 Dec.18, 2009	2
電子工学研究所 Research Institute of Electronics	国立図書館研究・情報技術大学 State University of Library Studies and Information Technologies	ブルガリア Bulgaria	平成23年10月12日 Oct.12, 2011	2
人文社会科学部 Faculty of Humanities and Social Sciences	東華大学外国語学院 College of Foreign Languages, Donghua University	中国 China	平成23年10月24日 Oct.24, 2011	1
農学部 総合科学技術研究科(農学専攻) Faculty of Agriculture Graduate School of Integrated Science and Technology(Department of Agriculture)	ベトナム国立林業大学 Vietnam National University of Forestry	ベトナム Vietnam	平成23年12月15日 Dec.15, 2011	1
総合科学技術研究科(情報学専攻) Graduate School of Integrated Science and Technology(Department of Informatics)	ワシントン大学ボセル校 コンピュータ&ソフトウェアシステムプログラム Computing & Software Systems, University of Washington Bothell	アメリカ合衆国 U.S.A.	平成24年8月10日 Aug.10, 2012	2
人文社会科学部 Faculty of Humanities and Social Sciences	国立政治大学社会科学学院 College of Social Sciences, National Chengchi University	台湾 Taiwan	平成24年8月23日 Aug.23, 2012	1
総合科学技術研究科(情報学専攻) Graduate School of Integrated Science and Technology(Department of Informatics)	ビクトリア大学ウェリントン校・工学部 Faculty of Engineering, Victoria University of Wellington	ニュージーランド New Zealand	平成24年8月24日 Aug.24, 2012	2
人文社会科学部 人文社会科学研究科 Faculty of Humanities and Social Sciences Graduate School of Humanities and Social Sciences	ジャン・ムーラン・リヨン第3大学 University Jean Moulin Lyon 3	フランス France	平成25年1月21日 Jan.21, 2013	1
電子工学研究所 Research Institute of Electronics	ローマ・ラ・サピエンツァ大学情報科学科 Department of Computer Science, Sapienza University of Rome	イタリア Italy	平成25年4月8日 Apr.8, 2013	2
総合科学技術研究科(工学専攻) Graduate School of Integrated Science and Technology(Department of Engineering)	マドリード工科大学光電子マイクロ研究所/ 集積システム研究所 Institute of Optoelectronics Systems and Microtechnology / Integrated System Laboratory, Technical University of Madrid	スペイン Spain	平成25年6月10日 Jun.10, 2013	2
工学部 総合科学技術研究科(工学専攻) Faculty of Engineering Graduate School of Integrated Science and Technology(Department of Informatics)	ポツダム大学自然科学部 Faculty of Science, University of Potsdam	ドイツ Germany	平成25年8月8日 Aug.8, 2013	3
教育学部 教育学研究科 Faculty of Education Graduate School of Education	モンゴル国立教育大学 Mongolian State University of Education	モンゴル Mongolia	平成25年12月27日 Dec.27, 2013	1
グリーン科学技術研究所 Research Institute of Green Science and Technology	インドネシア科学技術応用庁 Agency for the Assessment and Application of Technology(BPPT)	インドネシア Indonesia	平成26年9月16日 Sep.16, 2014	2
農学部・総合科学技術研究科(農学専攻) Faculty of Agriculture Graduate School of Integrated Science and Technology(Department of Agriculture)	ボゴール農科大学林学部 Faculty of Forestry, Bogor Agricultural University	インドネシア Indonesia	平成26年11月5日 Nov.5, 2014	1
農学部・総合科学技術研究科(農学専攻) Faculty of Agriculture Graduate School of Integrated Science and Technology(Department of Agriculture)	天津農学院 Tianjin Agricultural University	中国 China	平成26年12月17日 Dec.17, 2014	1
創造科学技術大学院 Graduate School of Science and Technology	バングラデシュ工科大学工学部 Faculty of Engineering, Bangladesh University of Engineering & Technology	バングラデシュ Bangladesh	平成27年1月29日 Jan.29, 2015	1
総合科学技術研究科(理学専攻) Graduate School of Integrated Science and Technology(Department of Science)	西南物理研究院核融合科学センター Center for Fusion Science, South Western Institute of Physics	中国 China	平成27年3月12日 Mar.12, 2015	2
理学部・総合科学技術研究科(理学専攻) Faculty of Science Graduate School of Integrated Science and Technology(Department of Science)	香港科技大学 Hong Kong University of Science	中国 China	平成27年9月9日 Sep.9, 2015	1
工学部・総合科学技術研究科 Faculty of Engineering Graduate School of Integrated Science and Technology	国立中央大学工学部 College of Engineering, National Central University	台湾 Taiwan	平成27年11月19日 Nov.19, 2015	1 DDP

※交流内容
Specifications

1 : 教職員及び学生の交流
Exchange of Staff and Students
学術情報の交換
Exchange of Academic Information

2 : 教職員の交流
Exchange of Staff
学術情報の交換
Exchange of Academic Information

3 : 学生の交流
Exchange of Students

(令和2年5月1日現在)
(As of May 1, 2020)

部局 Faculties	機関名 Institutes	国及び地域名 Countries/Regions	締結年月日 Dates of Agreement	交流内容※ Specifications
工学部・総合科学技術研究科 Faculty of Engineering Graduate School of Integrated Science and Technology	ラジャヒ大学工学部 Faculty of Engineering, University of Rajshahi	バングラデシュ Bangladesh	平成28年 2 月28日 Feb.28, 2016	1
農学部 Faculty of Agriculture	スーリヤ大学生命科学部 Faculty of Life Science, Surya University	インドネシア Indonesia	平成28年 5 月24日 May.24, 2016	1
地域法実務実践センター Center for Community Legal Advice and Support Services	蘇州大学王健法学院 Kenneth Wang School of Law, Soochow University	中国 China	平成28年 6 月15日 Jun.15, 2016	2
理学部・総合科学技術研究科(理学専攻) Faculty of Science Graduate School of Integrated Science and Technology(Department of Science)	仁荷大学校自然科学大学・大学院 海洋科学生物工学研究科 College of Natural Sciences and Graduate School, Inha University	韓国 Korea	平成28年 6 月27日 Jun.27, 2016	1
情報学部・総合科学技術研究科 Faculty of Information Graduate School of Integrated Science and Technology	オンタリオ工科大学経営・情報工学部 Faculty of Business and Information Technology, University of Ontario Institute of Technology	カナダ Canada	平成28年 6 月28日 Jun.28, 2016	2
工学部・総合科学技術研究科 Faculty of Engineering Graduate School of Integrated Science and Technology	アムール国立大学物理工学部 Faculty of Engineering and Physics, Amur State University	ロシア Russia	平成28年10月14日 Oct.14, 2016	1
人文社会科学部・人文社会科学研究科 Faculty of Humanities and Social Sciences Graduate School of Humanities and Social Sciences	マドリード・コンプルテンセ大学 スペイン語教育センター Complutense Centre for the Teaching of Spanish, Complutense University of Madrid	スペイン Spain	平成29年 1 月19日 Jan.19, 2017	2
人文社会科学部・人文社会科学研究科 Faculty of Humanities and Social Sciences Graduate School of Humanities and Social Sciences	開南大学 人文社会学院 Faculty of Humanities and Social Sciences, Kainan University	台湾 Taiwan	平成29年 3 月 7 日 Mar.7, 2017	1
農学部 Faculty of Agriculture	アッサム大学生命科学部 School of Life Sciences, Assam University	インド India	平成29年10月20日 Oct.20, 2017	1
電子工学研究所 Research Institute of Electronics	カリフォルニア大学アーバイン校 ベックマンレーザー研究所 Beckman Laser Institute, The University of California, Irvine	アメリカ合衆国 U.S.A.	平成29年12月 4 日 Dec.4, 2017	2
工学専攻・総合科学技術研究科 Engineering Graduate School of Integrated Science and Technology	国立台湾科技大学 工学部 / 電気工学・コンピューターサイエンス学部 The College of Engineering / The College of Electrical Engineering and Computer Science, National Taiwan University of Science and Technology	台湾 Taiwan	平成30年 1 月24日 Jan.24, 2018	1
理学部・総合科学技術研究科(理学専攻) Faculty of Science Graduate School of Integrated Science and Technology(Department of Science)	ウィーン工科大学数学・地球情報学部 Faculty of Mathematics and Geoinformation, Vienna University of Technology	オーストリア Austria	平成30年 5 月11日 May.11,2018	1
工学部・総合科学技術研究科(工学専攻) Faculty of Engineering Graduate School of Integrated Science and Technology(Department of Engineering)	浙江工業大学材料科学工学院 College of Materials Science and Engineering, Zhejiang University	中国 China	平成30年 8 月 7 日 Aug.7,2018	1
工学部・総合科学技術研究科(工学専攻) Faculty of Engineering Graduate School of Integrated Science and Technology(Department of Engineering)	ウダヤナ大学工学部 Faculty of Engineering, University of Udayana	インドネシア Indonesia	平成30年 8 月27日 Aug.27,2018	1
電子工学研究所 Research Institute of Electronics	ウッジ工科大学 Lodz University of Technology	ポーランド Poland	平成30年 8 月28日 Aug.28,2018	2
理学部・総合科学技術研究科(理学専攻) Faculty of Science Graduate School of Integrated Science and Technology(Department of Science)	東国大学校工学部 Faculty of Engineering, Dongguk University	韓国 Korea	平成30年 9 月 3 日 Sep.3,2018	1
農学部・総合科学技術研究科(農学専攻) Faculty of Agriculture Graduate School of Integrated Science and Technology(Department of Agriculture)	ランブン大学農学部 Faculties of Agriculture, University of Lampung	インドネシア Indonesia	平成30年10月26日 Oct.26,2018	1
電子工学研究所 Research Institute of Electronics	オンタリオ工科大学 University of Ontario Institute of Technology	カナダ Canada	平成30年10月30日 Oct.30,2018	2
理学部・総合科学技術研究科(理学専攻) Faculty of Science Graduate School of Integrated Science and Technology(Department of Science)	四川大学物理科学技術学院及び 原子核科学技術研究所 Physics Science and Technology Institute, Nuclear Science and Technology Research Institute, Sichuan University	中国 China	平成30年12月17日 Dec.17,2018	1
理学部・総合科学技術研究科(理学専攻) Faculty of Science Graduate School of Integrated Science and Technology(Department of Science)	リール大学 理工学部 Faculty of Science and Technology University of Lille	フランス France	平成31年 2 月25日 Feb.25,2019	1
グリーン科学技術研究所 Research Institute of Green Science and Technology	バングラデシュイネ研究所 Bangladesh Rice Research Institute	バングラデシュ Bangladesh	平成31年 3 月 6 日 Mar.6,2019	2
工学部・総合科学技術研究科(工学専攻) Faculty of Engineering Graduate School of Integrated Science and Technology(Department of Engineering)	アーヘン応用科学大学航空宇宙工学部 Faculty of Aerospace Engineering, FH Aachen University of Applied Science	ドイツ Germany	平成31年 3 月18日 Mar.18,2019	1
農学部・総合科学技術研究科農学専攻 Faculty of Agriculture Graduate School of Integrated Science and Technology(Department of Agriculture)	華南農業大学園芸学院 South China Agricultural University, Gardening Academy	中国 China	令和元年10月21日 Oct.21,2019	1
工学部・総合科学技術研究科工学専攻 Faculty of Engineering Graduate School of Integrated Science and Technology(Department of Engineering)	南京師範大学物理科学技術学院 The School of Physics and Technology, Nanjing Normal University	中国 China	令和元年10月28日 Oct.28,2019	1
グリーン科学技術研究所 Research Institute of Green Science and Technology	台湾国立清華大学エネルギー・環境研究センター Center for Energy and Environmental Research, National Tsing Hua University	台湾 Taiwan	令和2年 3 月20日 Mar.20,2020	2

※交流内容
Specifications

1：教職員及び学生の交流
Exchange of Staff and Students
学術情報の交換
Exchange of Academic Information

2：教職員の交流
Exchange of Staff
学術情報の交換
Exchange of Academic Information

3：学生の交流
Exchange of Students



マリアノ・マルコス州立大学との大学間
交流協定調印式
Signing Ceremony of University-Agreement with
Mariano Marcos State University



バングラデシュイネ研究所との協定調印式
(グリーン科学技術研究所)
Signing Ceremony of Agreement with Bangladesh Rice Research
Institute (Research Institute of Green Science and Technology)

令和2年度収入・支出予算額の構成

Finances (2020)

《運営費交付金対象収入・支出》

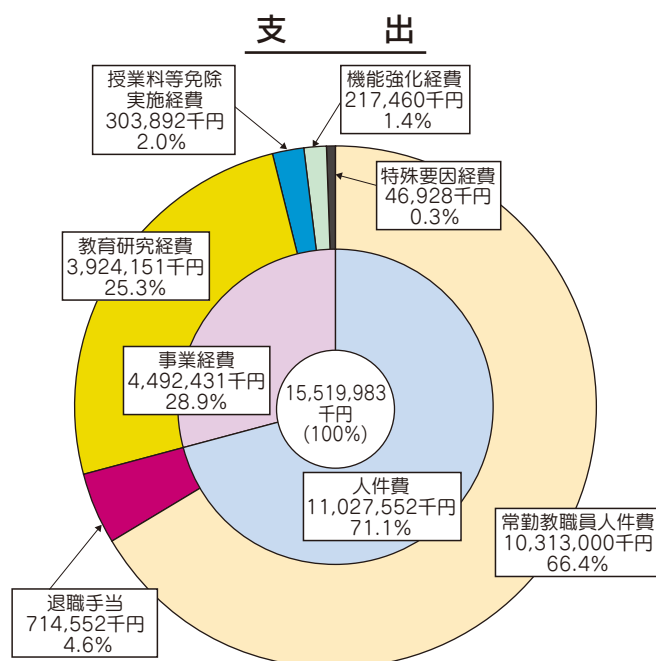
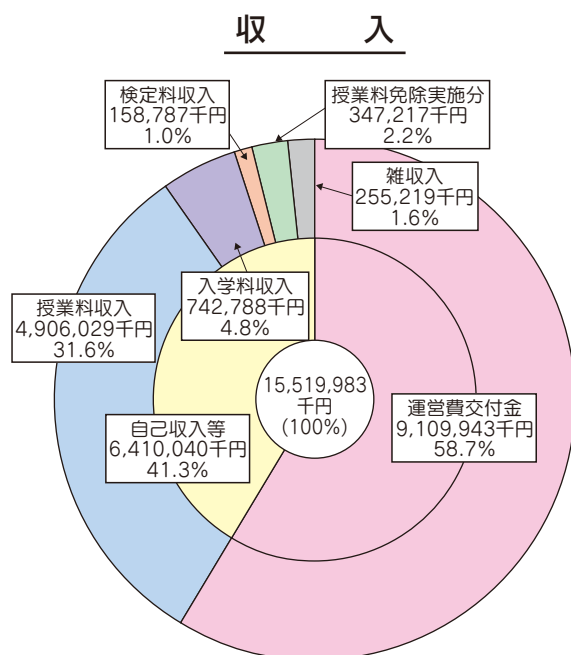

外部資金受入状況

External Funding

■寄付金受入状況 (令和元年度)

Donations (2019)

部 局 Faculties	件 数 Number of Donations	金額 (千円) Amount of Money Donated (thousand Yen)
本 部 Headquarters	490	42,966
技 術 部 Division of Technical Service	1	100
人文社会科学部 Faculty of Humanities and Social Sciences	111	1,769
教育学部 Faculty of Education	38	48,671
情報学部 Faculty of Informatics	10	8,156
理 学 部 Faculty of Science	22	9,325
工 学 部 Faculty of Engineering	114	141,512
農 学 部 Faculty of Agriculture	40	72,272
創造科学技術大学院 Graduate School of Science and Technology	7	43,900
電子工学研究所 Research Institute of Electronics	7	5,232
グリーン科学技術研究所 Research Institute of Green Science and Technology	9	4,250
イノベーション社会連携推進機構 Organization for Innovation and Social Collaboration	18	4,500
防災総合センター Center for Integrated Research and Education of Natural Hazards	5	2,730
男女共同参画推進室 Gender Equality Office	1	1,000
計 Total	873	386,413

年度別推移

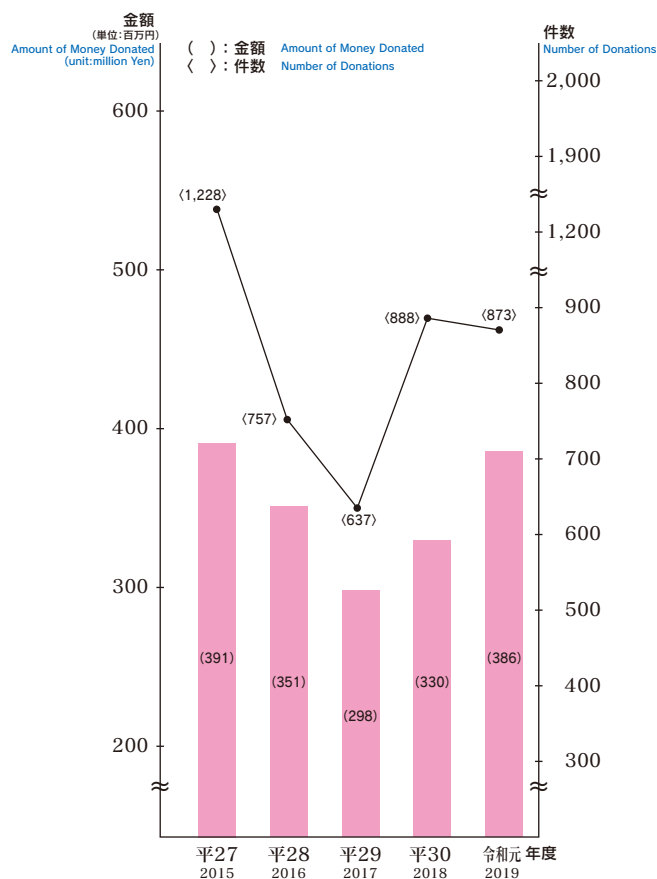

共同研究受入状況（令和元年度） Collaborative Research (2019)

部 局 Faculties etc.	件 数 Number of Donations	金額（千円） Amount of Money Donated (thousand Yen)
教育学部 Faculty of Education	10	12,120
情報学部 Faculty of Informatics	31	43,284
理 学 部 Faculty of Science	6	9,290
工 学 部 Faculty of Engineering	154	218,188
農 学 部 Faculty of Agriculture	22	19,145
創造科学技術大学院 Graduate School of Science and Technology	13	53,877
電子工学研究所 Research Institute of Electronics	19	95,786
グリーン科学技術研究所 Research Institute of Green Science and Technology	12	9,567
イノベーション社会連携推進機構 Organization for Innovation and Social Collaboration	2	3,220
計 Total	269	464,477

※複数年契約等で平成 31、令和元年度収入がなく、支出があるものは、件数 1 件・金額 0 円としてカウント。

受託研究・事業受入状況（令和元年度） Funded Research (2019)

部 局 Faculties etc.	件 数 Number of Donations	金額（千円） Amount of Money Donated (in thousand Yen)
人文社会科学部 Faculty of Humanities and Social Science	1	233
教育学部 Faculty of Education	8	30,055
情報学部 Faculty of Informatics	12	71,691
理学部 Faculty of Science	12	73,758
工学部 Faculty of Engineering	38	202,371
農学部 Faculty of Agriculture	17	177,611
創造科学技術大学院 Graduate School of Science and Technology	6	101,018
電子工学研究所 Research Institute of Electronics	7	136,553
グリーン科学技術研究所 Research Institute of Green Science and Technology	4	4,052
イノベーション社会連携推進機構 Organization for Innovation and Social Collaboration	3	7,137
本部事務局 Administration Bureau	1	2,506
防災総合センター Center for Integrated Research and Education of Natural Hazards	2	1,599
計 Total	111	808,583

※平成 20 年度から受託研究と受託事業を合算して計上。

受託研究員、外国人受託研修員受入状況（令和元年度） Funded Researchers, Foreign Trainee (2019)

部 局 Faculties etc.	件 数 Number of Donations	金額（千円） Amount of Money Donated (in thousand Yen)
	0	0
計 Total	0	0

年度別推移

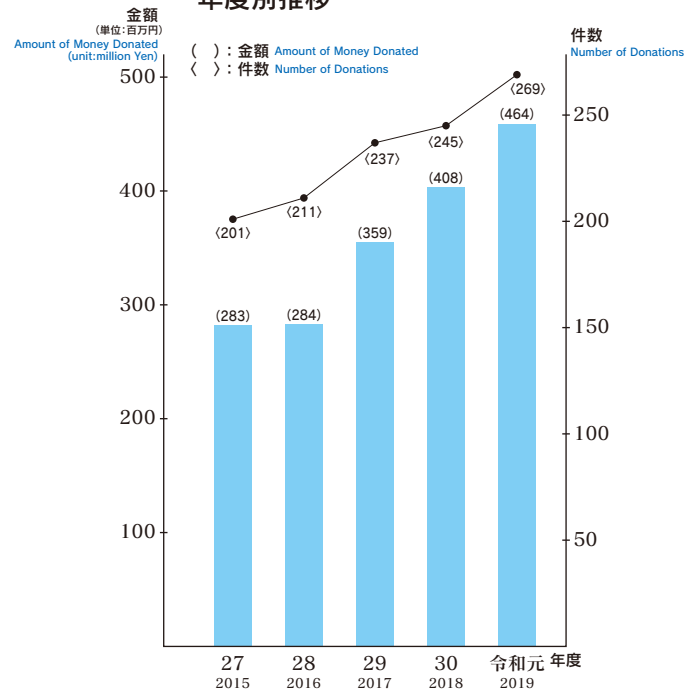

年度別推移

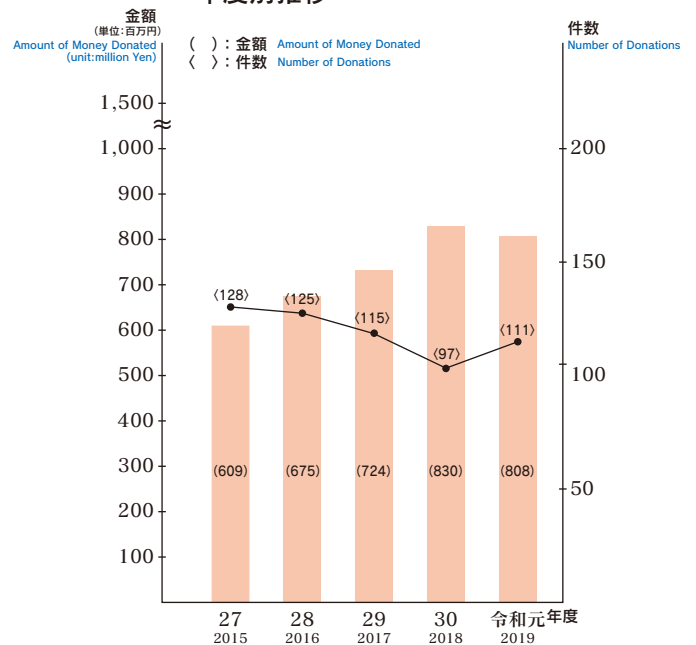

年度別推移

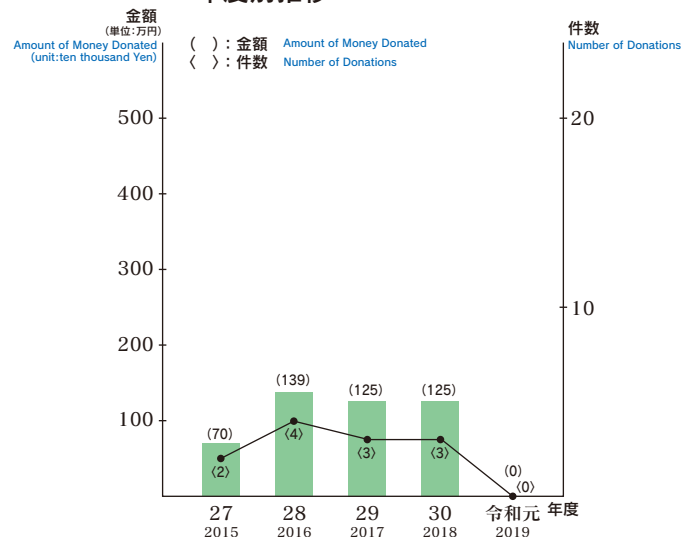

科学研究費助成事業(科研費)

Grants-in-Aid for Scientific Research

研究種目別件数及び金額（令和元年度）

Number of Applications Accepted, Research Categories and Grant Amounts (2019)

研究種目 Research Categories	件数 Number of Acceptances	金額(千円) Amounts (thousand yen)	部局別件数 Number of Applications Accepted															
			人文社会科学部 Faculty of Humanities and Social Sciences	教育学部 Faculty of Education	情報学部 Faculty of Informatics	理学部 Faculty of Science	工学部 Faculty of Engineering	農学部 Faculty of Agriculture	地域創造学部 School of Regional Development	創造科学技術大学院 Graduate School of Science and Technology	電子工学研究所 Research Institute of Electronics	グリーン科学技術研究所 Research Institute of Green Science and Technology	大学教育センター Education Development Center	防災総合センター Center for Integrated Research and Education of Natural Hazards	教職センター Center for Professional Development of Teachers	地域創造教育センター Education Center for Regional Development	イノベーション連携推進機構 Organization for Innovation with Social Collaboration	国際連携推進機構 Organization for International Collaboration
新学術領域研究 Grant-in-Aid for Scientific Research on Innovative Areas	6	25,334			1	2	1					2						
基盤研究(S) Grant-in-Aid for Scientific Research (S)	1	42,724									1							
基盤研究(A) Grant-in-Aid for Scientific Research (A)	5	54,800			2		1				1	1						
基盤研究(B) Grant-in-Aid for Scientific Research (B)	67	305,894	4	4	6	7	16	13		1	9	5		1			1	
基盤研究(C) Grant-in-Aid for Scientific Research (C)	201	243,311	34	33	23	27	47	15		4	8	1	1	2		1		4
挑戦的研究(開拓) Challenging Research (Pioneering)	1	6,760									1							
挑戦的研究(萌芽) Challenging Research (Exploratory)	22	46,020	1	3	3	1	3	4			3	3					1	
若手研究 Grant-in-Aid for Early-Career Scientists	29	38,156		4	3	4	10	4			2	1			1			
若手研究(A) Grant-in-Aid for Young Scientists (A)	7	21,690		1	1		2	1			2							
若手研究(B) Grant-in-Aid for Young Scientists (B)	19	12,935	4	4	3	2	3		1						1		1	
研究活動スタート支援 Grant-in-Aid for Research Activity start-up	6	6,630		3	1		1											1
国際共同研究加速基金(国際共同研究強化) Fund for the Promotion of Joint International Research (Fostering Joint International Research)	8	37,645			2	2	1	1		1	1							
計 Total	372	841,899	43	52	45	45	85	38	1	6	28	13	1	3	2	1	2	5

* 令和元年度における交付決定件数・金額を示す（本学研究者が研究代表者である研究課題）

* 金額には間接経費を含む

* 人文社会科学部は人文社会科学研究科を、教育学部は教育実践高度化専攻（教職大学院）を含む

* 挑戦的研究（萌芽）は挑戦の萌芽研究を含む

* 国際共同研究加速基金は国際共同研究強化（A）、国際共同研究強化（B）、国際共同研究強化を含む

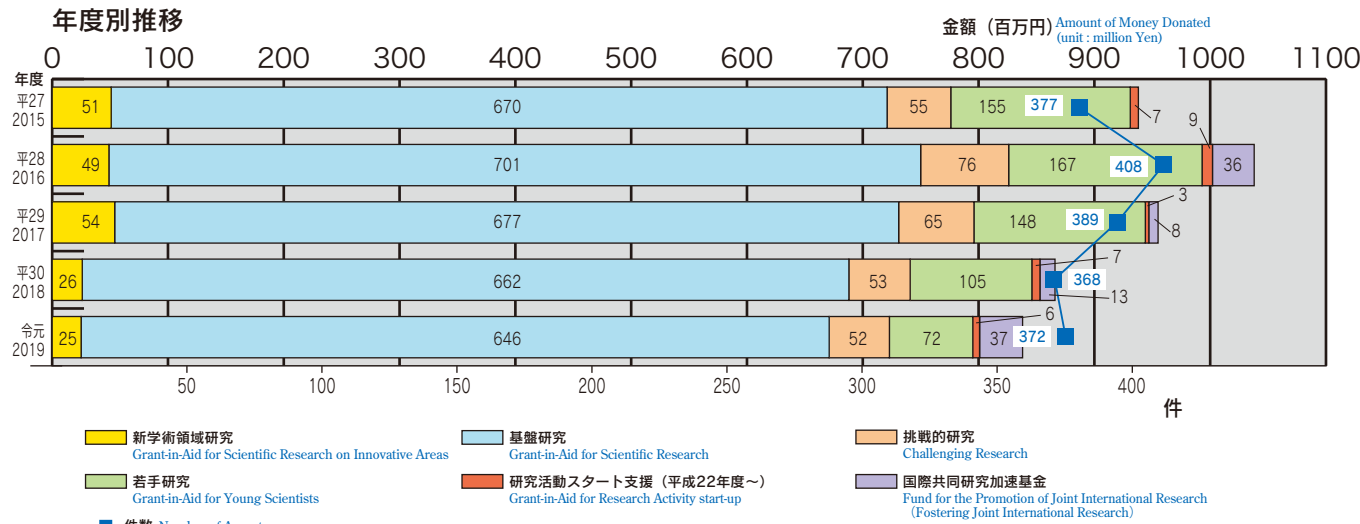

公開講座 Extension Courses

令和2年度
Academic Year of 2020

(令和2年5月1日現在)
(As of May 1, 2020)

主催	講座名	開催日	回数	開催時間	受講対象者	会場
人文社会科学部	日本人の知らない世界 The World Japan Doesn't Know	第1～10回延期 (日程未定)	15	第1～10回延期 (日程未定)	一般市民	静岡キャンパス (人文社会科学部B棟301室)
		9月19日(土)		14:00～16:00		
		10月17日(土)		10:00～12:00		
		10月24日(土)		14:00～16:00		
		11月7日(土)		14:00～16:00		
		11月21日(土)		14:00～16:00		
	巡礼路から見る世界 ～サンティアゴ、イングランド、四国遍路～ The Pilgrimages in the World: The Camino de Santiago, England and Shikoku Henro	11月7日(土)	1	10:00～15:40 (途中休憩有)	研究者、学生、一般市民	静岡県男女共同参画センター 「あされあ」
教育学部	第3回 邦人作品の調べ Tune of Japanese works	8月30日(日)	1	14:00～16:00	一般市民・生徒・教員	葵生涯学習センター (アイセル21)
	安心登山・アウトドア活動のための 読図とナビゲーションスキル(初級編) Basics of navigation and map reading skill for mountaineering	9月27日(日)	1	9:30～16:30	登山・アウトドア活動を行う 一般市民	静岡キャンパス及び屋外
	和と洋の江戸時代の音楽を聴こう ～バロック音楽と地歌・箏曲～ Concert in Japanese and Western music in the Edo period: Baroque music and KOTO music	3月13日(土)	1	14:00～16:00	一般市民・生徒・教員	葵生涯学習センター (アイセル21)
情報学部	人工知能技術の発展と社会の変化 Development of Artificial Intelligence Technology and Social Changes	11月7日(土)	1	10:35～12:00	興味のある方ならどなたでも	浜松キャンパス (共通講義棟 共21教室)
工学部	作って学ぶ、工学部の化学実験 Experience of synthesis experiment at faculty of engineering	7月23日(木)	1	14:00～17:00	中学・高校生 (保護者の同伴可能)	浜松キャンパス (工学部8号館 化学第2実験室)
		8月1日(土)				
		※2日程とも同一内容				
農学部	愛おしさから読み解くくだもの多様性 ～園芸と民藝の融合～ Appreciate a diversity of fruit culture with your sense of intimacy: A fusion of Engei and Mingei	8月21日(金)	3	14:00～16:30	くだもの歴史、品種、味等の 多様性またはそれらを活かした 地域活性化に興味がある消費 者、生産者	藤枝市生涯学習センター
		9月25日(金)				道の駅下賀茂温泉湯の花
		11月27日(金)				健康文化交流館「来・て・こ」
グリーン科学 技術研究所	体験!大学の化学実験 Let's Try Chemical Experiment for University Curriculum	8月22日(土) 8月23日(日)	2	10:00～16:00	中学生・高校生 (保護者の同伴可能)、 理科教育の関係者	静岡キャンパス (共通教育C棟205室北 (理学部化学科専門実験室))
地域創造教育 センター	静岡の自然と文化 ～東部・伊豆半島を中心に～ Exploring Shizuoka's Nature and Culture: Focusing on the eastern Shizuoka prefecture and the Izu Peninsula	11月29日(日)	1	13:00～16:15	一般市民	プラサヴェルデ (ふじのくに千本松フォーラム)
サステナビリ ティセンター	市民社会と法 ～家族とおカネにまつわる法について～ Civil Society and Law: Civil Law about Family and Money	10月10日(土)	5	13:30～15:30	一般市民	葵生涯学習センター (アイセル21)
		11月14日(土)				
		12月5日(土)				
		1月9日(土)				
		2月13日(土)				
キャンパス ミュージアム	静岡大学キャンパスミュージアム公開講座2020 A lecture open to the public in campus museum of Shizuoka University	10月10日(土)	5	10:00～12:00	一般市民、学生、小中高生 (中学生以下は保護者同伴)	静岡キャンパス (キャンパスミュージアム実習室他、 雨天時は室内のみ)
		10月17日(土)				
		10月24日(土)				
		10月31日(土)				
		11月7日(土)				

※最新情報は、静岡大学地域創造教育センター地域人材育成・プロジェクト部門HPにてご確認ください。

市民開放授業 Open Class

本学では、学生が受講している正規の科目の一部を一般市民の方に開放しています。

(特徴)

- 高等教育レベルの高度で体系的、先進的な内容を受講することができる。
- 大学の正規の授業科目を開放することから、大学での授業を理解するだけの学力を有している事を前提とする。
- 大学の正規の授業科目を受講する。単位の認定は行わない。
- 本学の正規学生と一緒に受講するので、若い世代の学生と交流を持ちながら、学ぶことができる。

また、静岡大学の学生や教員も、市民の方が授業に参加することで刺激を受け、授業が活性化されることを期待しています。

令和元年度の実績

開放科目数 391科目
履修科目数 181科目
受講者数 のべ300人(平均年齢 68歳)



市民開放授業
Open Class



公開講座
(安心登山・アウトドア活動のための読図とナビゲーションスキル)
Extension Courses

附属学校園

Affiliated Schools and Kindergarten

(令和2年4月1日現在)
(As of Apr 1, 2020)

区 分 Classification	学級数 Class	総定員 Pupils	1 年 1st year	2 年 2nd year	3 年 3rd year	4 年 4th year	5 年 5th year	6 年 6th year	計 Total
附属静岡小学校 Shizuoka Elementary School	18	630	105	104	101	102	101	93	606
附属浜松小学校 Hamamatsu Elementary School	12	420	69	70	70	70	70	70	419
計 Total		1,050	174	174	171	172	171	163	1,025
附属静岡中学校 Shizuoka Junior High School	12	432	144	144	141				429
附属浜松中学校 Hamamatsu Junior High School	9	324	107	106	106				319
附属島田中学校 Shimada Junior High School	9	324	107	107	108				322
計 Total		1,080	358	357	355				1,070
附属特別支援学校 School for Students with Special needs									
小学部 Elementary Division	3	18	3	3	3	3	3	3	18
中学部 Junior Division	3	18	6	6	5				17
高等部 Senior Division	3	24	8	8	8				24
計 Total		60	17	17	16	3	3	3	59
附属幼稚園 Kindergarten			(3 歳児) Three-year-Olds		(4 歳児) Four-year-Olds		(5 歳児) Five-year-Olds		
2 年保育 Two-year Program	5	160			14		11		25
3 年保育 Three-year Program			29		25		27		81
計 Total		160	29		39		38		106



浜松小学校「林間学校宝永山登山」
Hamamatsu Elementary School



特別支援学校「ふれあい活動」みんなで新校舎の表示を作ったよ！
School for Students with Special needs



静岡中学校「教科ならではの文化を味わう授業」
Shizuoka Junior High School



島田中学校「ゆうかり祭 文化部門」
Shimada Junior High School

学部等附属施設

Institutions and Facilities Affiliated with Faculties

教育学部 Faculty of Education

施設名 Name of Facility	業 務 Services	職 員 Staff
附属教育実践総合センター Center for Educational Research and Teacher Development	地域連携に関すること Regional Cooperation 教育実践（学校経営，学級経営，総合学習，体験学習を含む）に関すること Educational Practice (Covering Educational Management, Classroom Management, Integrated Study, and Firsthand Study) 情報教育・教育工学に関すること Information Education and Education Technology 児童・生徒の理解と指導に関すること(外国籍児童・生徒を含む) Understanding and Guidance of Japanese and Foreign Pupils 教育相談に関すること School Counseling 現職教員の研修に関すること In-service Teacher Development 教職支援に関すること Teaching Profession Support	准 教 授 1 1 Associate Professor 客員教授 1 1 Visiting Professor 客員准教授 1 1 Visiting Associate Professor 特任教授 4 4 Specially Appointed Professors

理学部 Faculty of Science

施設名 Name of Facility	教育研究部門 Divisions	目 的 Purpose	職 員 Staff
附属放射科学教育研究推進センター Center for Radioscience Education and Research	エネルギー安全放射科学教育研究部門 Energy Safety Radioscience Division 同位体環境動態教育研究部門 Isotope Environmental Science Division	放射科学に関する教育 Education on Radioscience エネルギー安全及び環境影響に関する放射科学的研究 Radioscientific Research for Energy Safety and Environmental Impact 放射線安全管理 Radiation Safety Management 放射線やアイソトープを利用した研究の支援 Support of Research Utilizing Radiation and Radioisotopes	教 授 1 (兼務) Additional posts 1 Professor 准 教 授 2 2 Associate Professors 講 師 1 1 Lecturer 技 術 職 員 1 1 Technical Staff

農学部 Faculty of Agriculture

施設名 Name of Facility	目 的 Purpose	職 員 Staff
附属地域フィールド科学教育研究センター Center for Education and Research in Field Sciences 持続型農業生態系部門 Section of Sustainable Agriculture 藤枝フィールド Fujieda Field (Faculty Farm) 森林生態系部門 Section of Forest Ecology 天竜フィールド(上阿多古) Tenryu Field (Kamiatago) (University Forest) 南アルプスフィールド(中川根) South-Alps Field (Nakakawane) (University Forest) 水圏生態系部門 Section of Sea and Seacoast Ecology 用宗フィールド Mochimune Field (Marine Biochemical Laboratory)	教育関係共同利用拠点※ Joint Usage/Education Center 研究と教育の支援 To Support our Researches and Teaching 学生へのフィールド科学の教育 To Provide Demonstration Facilities on Field Sciences for Students 持続的農林業の推進 To Promote Sustainable Agriculture and Forestry 地域への貢献 To Provide advice and Demonstration Service to the Regions 研修生の受け入れ To Provide Training Service to Interested Parties	教 授 2 2 Professors 准 教 授 1 1 Associate Professor 助 教 1 1 Assistant Professor 特任准教授 1 1 Specially Appointed Associate Professor 特任助教 1 1 Specially Appointed Assistant Professor 技 術 職 員 7 7 Technical Staff

※ (持続型農業生態系部門と森林生態系部門 2012.7 ~ 2022.3)

工学部 Faculty of Engineering

施設名 Name of Facility	部 門 Divisions	業 務 Service	職 員 Staff
次世代ものづくり人材育成センター Center for Creative Engineers	創造教育支援部門 Educational Division	ものづくり基礎技術及びチームワーク活動を通じた創造性豊かな学生の育成 Creative engineering education to the students who will be better equipped to develop basic manufacturing skills and team working ものづくりを通じた創造性豊かな児童及び生徒の育成 Collaborative activities with local public schools planned to enhance children's creative and constructive skills	教 授 2 (専任1 兼務1) Additional posts 1 Professor 准 教 授 2 (専任1 兼務1) Additional posts 1 Associate Professor 技 術 職 員 11 11 Technical Staff
	工作技術部門 Technical Support Division	ものづくり加工技能を体得する学生の実習及び高度技術者の育成 Practical training to use machine tools and experiences in various manufacturing works 委託による装置・器具の製作及び修理 Supports on research activities by manufacturing and repair experimental devices as requested by the laboratories	
	地域連携部門 Regional Collaboration Division	地域と連携したものづくり人材の育成 Education for creative engineers and research for innovative manufacturing process in collaboration with the regional community and companies	

電子工学研究所 Research Institute of Electronics

施設名 Name of Facility	業 務 Services	職 員 Staff
ナノデバイス作製・評価センター Center for Nanodevice Fabrication and Analysis	ナノデバイス作製・評価装置の効果的な保守管理 Effective maintenance and management of nanodevice fabrication and analysis equipments ナノデバイス作製・評価の技術支援 Technical support of nanodevice fabrication and analysis	教 授 2 (兼務) Additional Posts 2 Professors 技 術 職 員 9 9 Technical Staff

学内共同教育研究施設

Institute for Joint Research and Education

施設名 Name of Facility	業 務 responsibilities	職 員 Staff	
大学教育センター Education Development Center	教員の教授方法改善のための調査・研究 Research for Faculty development 全学教育科目における授業計画の立案・実施 Course planning and implementation for general education course	准 教 授 6 6 Associate Professors 講 師 3 3 Lecturers 特 任 助 教 3 3 Specially appointed Assistant Professors	
学生支援センター Student Support Center	キャリアサポートに係る企画及び立案 Planning and Support for student career development and job placement 学生相談に係る企画及び立案 Planning and counseling for student mental wellbeing in conjunction with the Health Care Center 学生生活支援に係る企画及び立案 Planning and Support for student Campus life and extracurricular activities 障害学生の支援に係る企画及び立案 Planning and Support for students with disability	准 教 授 2 2 Associate Professors 特任准教授 3 3 Specially appointed Associate Professors	
全学入試センター Center for Research and Development in Admissions	入試方法の改善及び入学者の分析 Improvement and follow-up Surveys of Entrance Examinations 入試に係る広報計画の企画・立案及び広報活動 Public Relation Activities on School Admission 入試情報処理及び合否判定資料の作成 Information Processing of Entrance Examination 入試情報の公開及び開示資料の作成 Public Information of Entrance Examination Data	准 教 授 3 3 Associate Professors 特 任 教 授 4 4 Specially appointed Professors	
情報基盤センター Center for Information Infrastructure	学内基幹ネットワークの管理 Management of an Intramural trunk-line data service network 遠隔講義システムの管理 Management of a remote lecture system 教育用サーバ及び端末の管理 Management of server, and terminal for education 情報基盤に係る調査・研究 Survey and Research for Information Infrastructure 教育支援、メディア研究に係るシステムの構築 Development of Systems for Educational Support and Media Research その他教育支援、メディア研究の運用支援に必要な業務 Management of Services for Educational Support and Media Research 情報システムの開発に係る調査・研究 Survey and Research for Information Systems 情報システムの導入及び運用支援 Procurement and Operational Support for Information Systems その他情報システムの開発に必要な業務 Management of Services for the Development of Information Systems 情報ネットワークに係る調査・研究 Survey and Research for Information Networks 学外の情報ネットワークとの連携及び運用 Management of Services for the Development of Information Networks その他情報ネットワークの構築及び運用に必要な業務 Management of Services for Information Network Development	静岡オフィス Shizuoka Office	准 教 務 1 1 Associate Professor 客員教授 8 8 Visiting Professors 技術職員 1 1 Technical Staff
		浜松オフィス Hamamatsu Office	教 授 1 1 Professor 客員教授 2 2 Visiting Professors 技術職員 3 3 Technical Staff
防災総合センター Center for Integrated Research and Education of Natural Hazards	防災教育の強化 Improvement of education of natural hazards and disasters 防災関連研究・開発の促進 Promotion of research and development on natural hazards 災害時の危機管理能力の向上 Improvement of ability of crisis management 防災関連知識・情報の集約と地域への発信 Compilation of knowledge and information on natural hazards and its outreach to society 防災に関する地域連携の充実強化 Improvement of social collaboration about natural hazards	教 授 1 1 Professor 准 教 授 1 1 Associate Professor 特 任 教 授 2 2 Specially appointed Professors 特任准教授 1 1 Specially appointed Assistant Professor 兼 務 教 員 23 (教授14、准教授7、講師2) Additional posts 14 Professors Additional posts 7 Associate Professors Additional posts 2 Lecturers 客 員 教 授 35 35 Visiting Professors 客 員 准 教 授 9 9 Visiting Associate Professors	
浜松キャンパス 共同利用機器センター Hamamatsu Campus Center for Instrumental Analysis	機器の保守・管理 Maintenance Management of Analytical Instruments 学内外からの依頼による分析、測定及び解析 Requested Observation, Measurements and Analysis for On and OFF-Campus 分析・計測技術の研究開発、情報収集 R & D and Collection of Information on Analysis and Measurements 利用者に対する教育、研修及び技術指導 Education, Training and Technical Advice for Users 民間機関等からの試験受託及び民間機関等への技術指導 Sponsored Inspection from and Technical Advice to Private Corporation 民間機関との共同研究の推進 Promotion of Cooperative Research with Private Corporations	教 授 1 (兼務) Additional posts 1 Professor 准教授 1 (兼務) Additional posts 1 Associate Professor 特 任 教 授 1 1 Specially appointed Professor 特 任 助 教 1 1 Specially appointed Assistant Professor 技 術 職 員 8 8 Technical Staff	
教職センター Center for Professional Development of Teachers	教職等資格科目の開発及び研究 Development and Research of Teaching Certificate Courses 教職支援・教職相談 Student Support and Counseling for Teaching Certificate Programs 教職課程認定申請 Application for Offering Teaching Certificate Programs 教育実習の企画 Planning and Coordination of Student Teaching 教員免許状更新講習に関わること Affairs of Teaching Certificate Renewal Courses	准 教 授 1 1 Associate Professor 講 師 1 1 Lecturer 特 任 教 授 1 1 Specially appointed Professor 特任准教授 1 1 Specially appointed Associate Professor	

施設名 Name of Facility	業 務 responsibilities	職 員 Staff
地域創造教育センター Education Center for Regional Development	<p>地域社会との連携窓口 Liaison Office for Regional Society</p> <p>全学学士課程横断型教育プログラム「地域創造学環」の運営 Management of School of Regional Development</p> <p>全学における地域づくり副専攻等地域志向教育の運営 Management of Community Empowerment sub-major and Regional-oriented Education</p> <p>地域コーディネーターの養成等に関する企画・運営 Planning and Management of Regional Coordinator Training</p> <p>地域課題解決支援のためのプロジェクトの企画・運営 Planning and Management of Projects Supporting Regional Problem Solutions</p> <p>大学開放事業の企画・運営 Planning and Management of Open Class and University Extension Courses</p>	<p>教 授 1 1 Professor</p> <p>准 教 授 1 1 Associate Professor</p> <p>特 任 教 授 1 1 Specially appointed Professor</p> <p>特 任 助 教 1 1 Specially appointed Assistant Professor</p>
サステナビリティセンター Center for Promotion of Sustainability	<p>ESD・国際化推進部門：ESD 事業の企画・実施 Division for Globalized Education leading to Sustainable Development: Planning and implementation of ESD project</p> <p>法実務部門：地域社会への法支援・連携、アジアにおける法教育・法実務支援 Division for Legal Advice and Support Services: Legal support for community, legal education and legal practice support in Asia</p> <p>ダイバシティ推進部門：Gender equality, Sexuality に関する事業 Division for Promotion of Diversity: Research and Project related to Gender/Sexuality issues and Promotion of Diversity</p> <p>環境変動適応部門： 環境変動・生態系・物質循環等の環境調和型社会構築プロジェクト担当 Division for Study of Environmental Change Impact: Research on environmental change, ecosystem, biogeochemical cycling for societies in harmony with nature</p> <p>生物資源高度化利用部門： 生産技術・バイオ燃料と材料開発・汚染環境修復による生物資源循環型社会構築 Division for Exploring Efficient Utilization of Biological Resources: Research on bio production, biofuels and materials, environmental recovery using biotechnology for circulated society, etc.</p>	<p>教 授 7 7 Professors</p> <p>兼 務 教 員 16 (教授 8、准教授 3、講師 2、特任教授 3) Additional posts 8 Professors Additional posts 3 Associate Professors Additional posts 2 Lecturers Additional posts 3 Specially appointed Professors</p>

▼情報基盤センター設置計算機等の構成
Center for Information Infrastructure

区 分 Category	ホストコンピュータ Host Computer	教育用端末機数 Number of Terminals for Training	備 考 Remarks
浜松オフィス Hamamatsu Office	無し (サーバはデータセンター設置)	195	学内 LAN で地区内部局を 接続 Maintain computer network (LAN) across
静岡オフィス Shizuoka Office	無し (サーバはデータセンター設置)	250	

※両地区を専用回線で接続
Private Network Employed for Inter-Campus Connection



情報基盤センター
Center for Information Infrastructure



防災総合センター
Center for Integrated Research and Education of Natural Hazards

■学内共同利用施設
Joint Research Facilities

施設名 Name of Facility	業 務 Services	職 員 Staff
こころの相談室 Psychological Service Center	<p>成人の各種心理相談及び心理療法 Psychological counseling and psychotherapy for adults</p> <p>児童・生徒の相談及び遊戯療法 Play therapy and counseling for students and pupils</p> <p>児童・生徒の行動や発達に関する問題の相談 Psychological counseling and consultation for parents and teachers with children's and student's problems</p>	<p>教 授 4 (兼務) Additional posts 4 Professors</p> <p>准教授 1 (兼務) Additional posts 1 Associate Professor</p> <p>助 教 1 (兼務) Additional posts 1 Assistant Professor</p>
キャンパスミュージアム Campus Museum	<p>学内各種研究試資料の整理及び保存の推進 Promotion of Arrangement and Preservation of Various Research Data of University</p> <p>学内各種研究試資料の収集及び情報提供 Collection and Information Offer of Various Research Data of University</p>	<p>教 授 6 (兼務 6) Additional posts 6 Professors</p> <p>准教授 2 (兼務 2) Additional posts 2 Associate Professors</p>
高柳記念未来技術創造館 Takayanagi Memorial Hall	<p>高柳健次郎氏の偉業並びに本学の卒業生及び修了生の功績の顕彰 The Takayanagi Memorial Hall was established to honor Kenjiro Takayanagi, Professor Emeritus at Shizuoka University, and other alumni of Shizuoka University in recognition of their achievements</p> <p>科学技術に関する講演会、交流会、企画展、イベント等の開催 The Memorial Hall is where events, lectures, exhibitions, and international exchange activities are held in the areas of science and technology</p> <p>産学官連携に関する交流 Another objective of the hall is to promote cooperation in research as well as academic interaction with private enterprises</p>	—

附属図書館 University Library

蔵書数 Volumes

(令和2年3月31日現在)
(As of Mar 31, 2020)

区分 Classification	和漢書 Japanese Books	洋書 Foreign Books	計 Total
総記 General Works	71,332	13,317	84,649
哲学 Philosophy	45,461	20,866	66,327
歴史 History	91,809	13,346	105,155
社会科学 Social Sciences	238,179	73,148	311,327
自然科学 Natural Sciences	126,669	112,741	239,410
技術 Technology	90,371	36,178	126,549
産業 Industry	44,631	8,217	52,848
芸術 The Arts	34,952	4,998	39,950
言語 Language	34,713	19,885	54,598
文学 Literature	80,482	46,261	126,743
合計 Grand Total	858,599	348,957	1,207,556
	本館 Main Library 656,118	本館 Main Library 250,282	本館 Main Library 906,400
	浜松分館 Hamamatsu Branch Library 202,481	浜松分館 Hamamatsu Branch Library 98,675	浜松分館 Hamamatsu Branch Library 301,156

利用状況（令和元年度） Statistics of Services (2019)

相互協力 Inter-Library Loan

	文献複写 (件数) Photocopy Service (Number of Requests)		現物貸借 (冊数) Lending Service (Number of Requests)	
	依頼 Submitted	受付 Received	依頼 Submitted	受付 Received
本館 Main Library	1,106	1,242	453	935
浜松分館 Hamamatsu Branch Library	286	274	118	178
計 Total	1,392	1,516	571	1,113

館外貸出 Circulation

館名 Name of Library	学生 Students	教職員 Staff	学外者 Visitors	計 Total	1日平均 Daily Average
本館 Main Library	42,054	6,582	860	49,496	146
浜松分館 Hamamatsu Branch Library	27,022	2,043	909	29,974	88
計 Total	69,076	8,625	1,769	79,470	234



本館閲覧室
Main Library Reading Room



本館ハーベストルーム
Main Library Harvest Room



浜松分館
グループワークエリア
Hamamatsu Branch Library Group
work area

保健センター Health Care Center

業務 Services	職員 Staff
定期健康診断 健康相談 応急救護処置 Medical Care & Annual Medical Examination	<div>保健センター静岡支援室 Health Care Center Shizuoka</div> <div>教授 1 (精神科医 1) 1 Professor (1Psychiatrist)</div> <div>准教授 1 (内科医 1) 1 Associate Professor (1Physician)</div> <div>看護師 3、保健師 1 3 Nurses 1 Public Health Nurse</div>
	<div>保健センター浜松支援室 Health Care Center Hamamatsu</div> <div>教授 1 (内科医 1) 1 Professor (1Physician)</div> <div>准教授 1 (カウンセラー 1) 1 Associate Professor (1Counselor)</div> <div>保健師 2、看護師 1 2 Public Health Nurses 1 Nurse</div>



保健センター
静岡支援室
(学生会館 2F)
Health Care Center
Shizuoka



保健センター
浜松支援室
(工学部 7号館 2F)
Health Care Center
Hamamatsu

保健センターは、学生・教職員の保健管理業務を一体的に行う施設です。
活動としては、単に応急救護や健康診断を通じて疾病の早期発見・早期治療を行うだけでなく、疾病予防の観点に立って健康教育や研究を通じて若年者からの心と体の健康作りを図っています。
Health Care Center plays an important role in health administration comprehensively for students and staffs at Shizuoka University. Our activities are that not merely early detection and early treatment of the disease through first-aid treatment and health check-up, but also make physical and mental health promotion from younger generation through health education and study at the point of view of the disease prevention.

▼利用状況（令和元年度）Statistics of Services (2019)

区 分 Division	学 生 Students			職 員 Staff			計 Total
	定期健康診断 Yearly Medical Examination	その他の 受診 Others	小計 Sub Total	定期健康診断 Yearly Medical Examination	その他の 受診 Others	小計 Sub Total	
	胸部 X 線、尿 Chest X-ray,Urinalysis 血液、血圧 Blood Biochemistry,Blood Pressure			胸部 X 線、尿 Chest X-ray,Urinalysis 血液、血圧 Blood Biochemistry,Blood Pressure			
保健センター 静岡支援室 Health Care Center Shizuoka	5,273	11,262 (3,265)	16,535	564	1,358	1,992	18,457 (3,265)
保健センター 浜松支援室 Health Care Center Hamamatsu	3,815	7,218 (1,845)	11,033	470	747	1,217	12,250 (1,845)

※（ ）内は健康診断証明書の発行枚数を内数で示す。

■イノベーション社会連携推進機構

Organization for Innovation and Social Collaboration

イノベーション社会連携推進機構は、産学連携と地域連携に関わる戦略を全学的かつ一体的な観点から確立し、静岡大学の教育研究成果を社会に積極的に還元し、社会連携を推進することにより、地域等と本学の発展に資することを目的としています。

本機構には、産学連携推進部門、知的財産管理室及び産学連携広報室を置き、以下の 4 つの戦略を実施します。
The Organization for Innovation and Social Collaboration is directed to play an important role in developing the local community and the university by establishing strategies of collaboration between industry and the university, as well as community-based cooperation, which should have the results of the enhancement of education, and contributions of research that give back to society, further promoting social collaboration. This organization consists of the Division of Business-Academia Collaboration, the Office of Intellectual property and the Public Relations office of Business-Academia Collaboration. Our mission is;

1. 研究成果の効果的な活用に結び付く戦略的な研究シーズの育成
Strategically developing technologies to result in successful applications;
2. 研究力や社会からのニーズ等を分析した戦略的な産学官連携活動の推進
Promoting collaborations between industry, government, and the university based on analyses on research potential and needs;
3. 地域課題を解決するための社会連携活動の推進
Promoting social collaborative activities to solve problems in the local community;
4. 必要な人材の育成・確保、体制の構築、及び学内外の理解増進
Securing and developing human resources, establishing systems in the organization, and organization recognition enhancement.

業 務 Services	職 員 Staff
地域連携・産学連携ニーズの把握・調査 Understanding and researching the collaborative situation of the region as well as the business/academic collaborative needs of the community. 企業・行政機関・他大学等との連携による共同研究の推進 Planning research collaborations with industries and other institutions 知的財産戦略の策定・推進 Planning and Promoting intellectual property strategies 研究成果の事業化・実用化に向けた支援施策の推進 Supporting commercialization, and practical application of the university's results 大学発ベンチャー起業・育成支援事業の推進 Supporting university startups 起業家教育の実践 Providing entrepreneurship 学内知財の創出・技術移転活動の促進 Generation of academic intellectual property, and facilitate the transfer of technologies 大学技術国際標準化に関する調査・規格化推進 Investigation of international standards, moving ahead on proposals 学内知財の保護・管理 Protection of university intellectual property 学内特許データベースの構築・管理 Advance the formulation of university patents on database 知財関連契約の支援 Support of agreements concerning intellectual property rights 社会連携活動に関する学内外への理解増進活動（広報活動）の推進 Enhance public relations activities in connection with society	機 構 長 1（兼務） 1 Director 副機 構 長 1（兼務） 1 Assistant Director 准 教 授 2 2 Associate Professors 特 任 教 授 13 13 Specially appointed Professors 特任准教授 1 1 Specially appointed Associate Professor 特 任 職 員 5 5 Specially Appointed Staff



イノベーション社会連携推進機構（浜松キャンパス）
Organization for Innovation and Social Collaboration (Hamamatsu Campus)



イノベーション社会連携推進機構（静岡キャンパス）
Organization for Innovation and Social Collaboration (Shizuoka Campus)

☆静岡大学東京事務所 Shizuoka University Tokyo office

首都圏における静岡大学の教育、研究、産学連携、同窓会の活動拠点として活用されています。

Shizuoka University activities established in the Tokyo Metropolitan area: University co-operation with Industry for Education and Research. In addition there are activities of the Alumni Association of Shizuoka University.

☆静岡大学タイ海外事務所・インドネシア海外事務所

The overseas offices for Shizuoka University located in Thailand and Indonesia

2008 年 4 月、ベトナムのフエ市に初の海外拠点事務所を開設し、その後 2009 年 11 月タマサート大学内にタイ海外事務所を、2010 年 2 月ガジャマダ大学内にインドネシア海外事務所を開設しています。(フエ連絡事務所は 2012 年度に閉鎖)

Shizuoka University established its first overseas office in Hue, Vietnam in April of 2008, followed by Thailand in November, 2009, and Indonesia in February, 2010.(Vietnam office was terminated in FY2012.)

■情報基盤機構

Organization for Information Infrastructure

業 務 Services	職 員 Staff
情報戦略の策定 Agreement on Information Strategy 情報基盤の整備、管理及び運用支援 Management and Operational Support for Information Infrastructure 情報セキュリティ対策 Provision for Information Security 情報基盤の予算及び決算 Agreement on Budgets and Accounts for Information Infrastructure 学外の情報ネットワークとの連携及び利用 Cooperation for Utilization with Off-campus Information Networks	機 構 長 1 (兼務) Additional posts 1 Director

■全学教育基盤機構

Organization for Educational Development

全学教育基盤機構は、静岡大学における教育、学生支援、入学者選抜及び国際交流に関する基本方針及び主要施策その他教育等に関する事項について、全学的な観点から検討し、その結果に基づき、本学の教育等の質の向上及び一層の推進を図ることを目的とします。機構は、機構会議、大学教育センター、学生支援センター、全学入試センター、教職センター、地域創造教育センター、保健センター、及びこれらのセンターが所掌する関係委員会により構成しています。

Organization for Educational Development evaluates and determines the basic policies with respect to education, student support, admissions and international exchanges from a viewpoint that goes beyond individual department frameworks at Shizuoka University. In order to improve and enhance the quality in education, this organization develops plans regarding general education and manages the implementation of them.

Organization for Educational Development is consisted of the following 6 centers: Education Development Center, Student Support Center, Center for Research and Development in Admissions, Center for Professional Development of Teachers, Education Center for Regional Development and Health Care Center. The organization contains several committees belonging to the above centers and an “organization conference” which assembles representatives of each center and department.

業 務 Services	職 員 Staff
・学部及び大学院の教育等を貫いて展望し、入学前から卒業・修了後までのデータ分析に基づいて、教育等に関する基本方針を全学的観点から検討し、全学的な合意を図る。 ・ In consistent regard for students from undergraduate to graduate school, Organization for Educational Development (OED) analyzes data collected since before university admissions until graduations and after. In addition, OED determines the basic policies respecting university education from a viewpoint that goes beyond individual department frameworks and elicits overall agreements among departments and organizations. ・全学的な合意を得た教育等に関する基本方針に基づいて、教育等を展開し、総括する。 ・ OED manages and conducts education based on the policies determined by agreements reached among departments and organizations. ・本学における教育等に係る主要施策を、教育等の方針に基づいて企画・立案する。 ・ OED plans and coordinates the main measures of education which are designed based on the educational policies of the university. ・主要施策を実施し、その成果について総括すること。 ・ OED surveys the educational outcomes and accomplishments which have resulted from our implementation, and offers review of them.	機 構 長 1 (兼務) Additional posts 1 Director 副 機 構 長 1 (兼務) Additional posts 1 Assistant Director

■国際連携推進機構

Organization for International Collaboration

国際連携推進機構は、国際交流に関する基本方針を全学的な観点から検討し、静岡大学の理念及び基本方針に沿った総合的かつ効果的な国際連携の一層の推進を図ることを目的とします。

The Organization for International Collaboration is established to evaluate the university's master plan for international activities from a higher perspective, and helps to promote comprehensive and effective international collaboration in accordance with the university's philosophy and mission.

業 務 Services	職 員 Staff
・国際連携、外国人留学生支援に係る基本計画の策定 ・ Basic design of the master plan for the university's international cooperation activities and support for international students. ・国際的な学術交流のための企画・運営及び調査・研究 ・ Planning, management, and research on international academic exchange. ・日本語・グローバル教育及び教育効果に関する調査・研究 ・ Study on Japanese language and global education programs and their impact. ・グローバル人材の育成を推進するための施策の推進 ・ Implementation of educational programs to foster global minded persons. ・外国人留学生の受入れ促進及び学生の海外派遣の推進 ・ Stimulate in-bound and out-bound student exchange. ・外国人留学生等に対する日本語・日本事情教育の企画・運営 ・ Planning and management for Japanese language and cultural classes for international students. ・外国人留学生の修学、学生生活及びキャリア支援に係る指導・相談 ・ Advising and counseling on student life and career support for international students. ・学生の海外派遣に係る相談・助言等の総合的支援 ・ Advising and support for sending students to overseas institutions. ・大学の国際情報発信及び国際的な研究プロジェクトの推進 ・ Promotion of information about the university and stimulation of international research projects. ・海外からの研究者受入れ及び教職員の海外派遣に係る支援 ・ Advising and support for accepting visiting researchers and dispatching university staff overseas. ・国際的な文化交流及び産官学連携並びに地域の国際化推進 ・ Promote international cultural and academic exchange and globalization on the local community level.	機 構 長 1 (兼務) Additional posts 1 Director 副 機 構 長 1 (兼務) Additional posts 1 Assistant Director 教 授 2 2 Professors 准 教 授 3 3 Associate Professors 助 教 2 2 Assistant professors 特 任 教 授 2 2 Specially appointed professors 特 任 准 教 授 7 7 Specially appointed Associate Professors 特 任 助 教 1 1 Specially appointed Assistant professor

未来社会デザイン機構 Organization for Designing Future Society

未来社会デザイン機構は、静岡大学における持続可能な開発目標（SDGs）の達成に向け、地域に住む人々のウェルビーイング及び持続可能な社会構築並びに分野横断的な教育研究の発展を、新たな社会的価値の創造及び未来社会のデザインに基づき、大学の有する学術的資産の集約的投資及び産官学民の共創により実現することを目的とします。機構は、企画推進本部並びに防災総合センター、地域創造教育センター、サステナビリティセンターにより構成しています。

To achieve the Sustainable Development Goals (SDGs) at Shizuoka University, the Organization for Designing Future Society will promote the well-being of local residents, the construction of a sustainable society, and the development of cross-sectoral education and research, by the intensive investment of academic assets of the university and the co-creation of industry, government, academia and citizens based on the creation of value and the design of a future society. The organization is consisted of the Planning Promotion Division and the following 3 centers: Center for Integrated Research and Education of Natural Hazards, Education Center for Regional Development and Center for Promotion of Sustainability.

業 務 Services	職 員 Staff
<ul style="list-style-type: none"> ・地域に根ざした未来社会デザインとその理論構築 ・Future social design rooted in the community and its theory building ・未来社会実現のための戦略の策定及び実施 ・Formulation and implementation of strategies for realizing a future society ・静岡大学東部サテライトでの地域連携・産学連携 ・Regional and Industry-Academia Collaboration at Shizuoka University Eastern Satellite ・大学発地域カンパニーを通じた、大学の持つ知見の地元企業や自治体への投資及び外部資金の獲得 ・Offering university knowledge and skills to local companies and municipalities and obtaining external funding 	機構長 1 1 Director 副機構長 1 1 Assistant Director 教授 1 1 Professor 准教授 1 1 Associate Professor 特任教授 1 1 Specially appointed Professor 兼務教員 2 (教授1、准教授1) Additional posts 1 Professor Additional posts 1 Associate Professor

安全衛生センター Center for Safety and Hygiene

業 務 Services	職 員 Staff
静岡大学教職員労働安全衛生管理規程に基づく安全衛生管理全般 General affairs on safety and hygiene based upon university regulations for employee labor and safety 労働安全衛生法等に基づく各種の選任、届出及び報告 Appointments, notifications and reports about safety and hygiene based upon the Industrial Safety and Health Act 労働安全衛生法等の対象となる機械の管理 Maintenance of machinery under the Industrial Safety and Health Act 労働安全衛生法等に係る薬品の管理及び薬品管理システムの運用 Management of chemicals and operation of the chemical management system under the Industrial Safety and Health Act 廃液、廃試薬及び高圧ガス等の処置 Management of waste liquids and the treatment of waste reagents and high-pressure gases 安全衛生に係る教育・研修 Education and training on safety and hygiene	センター長 1 (兼任) (教授1) Additional posts 1 Director 副センター長 1 (兼任) (教授1) Additional posts 1 Assistant Director 併任教員 3 (教授2、准教授1) Additional posts 2 Professors Additional posts 1 Associate Professor 技術職員 4 4 Technical Staff 事務職員 1 1 General affairs staff

男女共同参画推進室 Gender Equality Office

男女共同参画推進室は、時代の大きな転換点にあつて、多様な価値観を認め合い、教育・研究にそれを反映させるとともに、学問をより深化させ、地域社会に貢献し、その負託にこたえるためにも、男女共同参画に基づいた「大学」を目指します。

男女共同参画宣言を制定し、以下の5つのアジェンダを掲げています。
The Gender Equality Office tries to enhance gender equality throughout the University. This will support the ensuring of respect for diverse values, incorporating these values in education and research, and advancing academic scholarship. It will also help us to contribute to the local community and fulfill the responsibilities with which the community has entrusted us.

We have a Charter for Gender Equality. Our agenda is:

行 動 計 画 Agenda	職 員 Staff
1. 女性教職員の採用と管理職への登用を進めます。 We promote the employment and advancement to managerial positions of female faculty 2. ワークライフバランスを推進するため、働く環境の改善を進めます。 In order to promote a work-life balance, we strive to improve the working environment 3. 男女共同参画の学習・研究を進め、学生の修学環境の改善に努めます。 We endeavor to advance the learning of gender equality and strive to improve the students' learning environment 4. 地域社会と連携した男女共同参画の取組みを進めます。 We promote the incorporation of gender equality through collaboration between the university and the local community 5. 意識改革を進め、学長を中心とした推進体制のもとで取組みます。 The University as a whole wishes to advance the consciousness of all employees supported by a president who displays positive leadership	室長 1 (兼任) (教授1) Additional posts 1 Professor 事務職員 2 2 General affairs staff

福利厚生施設等

Facilities for the University Community, etc.

体育・課外活動施設

Facilities for Physical Education and Extracurricular Activities

(令和2年5月1日現在)
(As of May 1, 2020)

区 分 Classification	屋内・外別 Indoor/Outdoor	施 設 名 Name of Facility	構造・規模 Structure/Scale	面積 (㎡) Space
静岡地区 Shizuoka	屋内施設 Indoor Facilities	体育館 Gymnasium	鉄骨鉄筋コンクリート2階建 Iron Frame, RC2F	延 3,027
		舞踏場 Dance Hall	鉄骨平屋建 Iron Frame, One-Story Building	120
		弓道場射場 Archery Range	鉄骨平屋建 Iron Frame, One-Story Building	91
		合宿研修施設・体育系サークル共用施設 Facilities for Training・Camp/Facilities for Sports Clubs	鉄筋コンクリート2階建 RC2F	延 511
		文化系サークル共用施設 Facilities for Cultural Clubs	鉄筋コンクリート3階建 RC3F	延 1,202
	屋外施設 Outdoor Facilities	陸上競技場 Athletic Field	1 面	14,784
		サッカー場 (兼ラグビー場) Playing Field	1 面	11,375
		野球場 Baseball Field	1 面	12,600
		テニスコート Tennis Courts	11 面	7,850
		多目的コート Multipurpose Courts	2 面	1,400
		バレーコート Volleyball Courts	3 面	1,860
		水泳プール Swimming Pool	50m 8 コース	
清水地区 Shimizu	学外施設 Outside the University	清水艇庫 Shimizu Boat House	鉄骨平屋建 Iron Frame, One-Story Building	135
浜松地区 Hamamatsu	屋内施設 Indoor Facilities	体育館 Gymnasium	鉄骨鉄筋コンクリート平屋建 Iron Frame, RC One-Story Building	943
		武道場 Judo and Kendo Gymnasium	鉄骨平屋建 Iron Frame, One-Story Building	498
		弓道場 Archery Range	木造平屋建 Wooden, One-Story Building	74
		課外活動共用施設 Facilities for Extracurricular Activities	鉄筋コンクリート2階建 RC2F	延 881
	屋外施設 Outdoor Facilities	運動場 Sports Field	1 面	7,800
		テニスコート Tennis Courts	3 面	1,800
		水泳プール Swimming Pool	50m 7 コース	
	学外施設 Outside the University	浜松艇庫 Hamamatsu Boat House	鉄骨平屋建 Iron Frame, One-Story Building	129



体育館 (静岡キャンパス)
Gymnasium (Shizuoka Campus)



運動場 (浜松キャンパス)
Sports Field (Hamamatsu Campus)



サッカー・ラグビー場 (静岡キャンパス)
Playing Field (Shizuoka Campus)

(令和2年5月1日現在)
(As of May 1, 2020)

■ 厚生施設
Service Facilities

区 分 Classification	施 設 名 Name of Facilities	建 物 構 造 Structure	延面積 (㎡) Space	主な事業 Principal Services	経営体 Management
静岡地区 Shizuoka	大学会館 University Hall	鉄筋コンクリート3階建 RC3F	2,452		静岡大学 生活協同組合 The University Co-op at Shizuoka University
	学生厚生施設 Food Shop and Lounge	鉄骨2階建 S2F	478	多目的ラウンジ・フードショップ Multi purpose lounge food shop	
	トラベルセンター Travel Center			チケット販売 Ticket Sales	
	第1食堂 No.1 Cafeteria	鉄筋コンクリート 5階建の一部 Part of Building (RC5F)	1,119	食堂・売店 Food and Drink	
	売 店 Store			物品・書籍販売 Sale of Books, etc.	
	第2食堂 No.2 Cafeteria	鉄筋コンクリート2階建 RC2F	1,076	食堂 Food and Drink	
	第3食堂 No.3 Cafeteria	鉄骨鉄筋コンクリート6階建の2階の一部 Iron Frame, RC 6F Part of Second Floor	380	食堂・売店 Food and Drink	
	人文社会科学部売店 Store Faculty of Humanities and Social Sciences	鉄筋コンクリート5階建の1階の一部 Part of First Floor (RC5F)	38	物品販売 Stationery Goods, Food	
	教育学部売店 Store Faculty of Education	鉄筋コンクリート3階建の1階の一部 Part of First Floor (RC3F)	65	物品販売 Stationery Goods, Food	
	学生控室 Student Hall	鉄骨平屋建 Iron Frame, One-Story Building	338	集会・談話等 Meeting/Informal Talk, etc.	
浜松地区 Hamamatsu	佐鳴会館 Sanaru Hall	鉄筋コンクリート2階建 RC2F	996	集会 Meeting	工学部佐鳴会館 運営委員会 Sanaru Hall Steering Committee
	南会館 South Hall	鉄筋コンクリート2階建 RC2F	1,855	食堂・物品販売等 Food and Drink, Stationery Goods	静岡大学生協 同組合浜松支部 The University Co-op at Shizuoka University Hamamatsu Branch Office
	北会館 North Hall	鉄筋コンクリート2階建 RC2F	1,037	食堂・書籍等 Cafeteria, Books, Stationery, etc.	
富士宮地区 Fujinomiya	朝霧施設 Asagiri Facilities	鉄筋コンクリート2階建 RC2F	442		

■ 学 生 寮
Dormitories

(令和2年5月1日現在)
(As of May 1, 2020)

区 分 Classification	寮 名 Name of Dormitory	所 在 地 Address	定 員 Capacity	室 数 Number of Rooms	建物面積(延)㎡ Area
静岡地区 Shizuoka	片 山 寮 Katayama-Ryo	(男子) 静岡市駿河区大谷 836 (Male) 836 Ohya, Suruga-ku, Shizuoka	288	72	7,032
		(女子) 静岡市駿河区大谷 836 (Female) 836 Ohya, Suruga-ku, Shizuoka	228	57	
	雄 萌 寮 Yuhou-Ryo	(男子) 静岡市駿河区小鹿3丁目4番8号 (Male) 3-4-8 Oshika, Suruga-ku, Shizuoka	276	69	4,065
浜松地区 Hamamatsu	あかつき寮 Akatsuki-Ryo	(男子) 浜松市中区蛸塚3丁目22番1号 (Male) 3-22-1 Shijimizuka, Naka-ku, Hamamatsu	164	82	2,646
	あけぼの寮 Akebono-Ryo	(日本人女子) (Female)	46	46	2,306
		(外国人留学生・聴覚) (Male/Female) 浜松市中区蛸塚3丁目22番1号 (外国人留学生・聴覚) (Male/Female) 3-22-1 Shijimizuka, Naka-ku, Hamamatsu	44	44	
計 Total		(身体障害者) (Male/Female)	1	1	
			1,047	371	16,049



片山寮
Katayama-Ryo



雄萌寮
Yuhou-Ryo



あかつき寮
Akatsuki-Ryo



あけぼの寮
Akebono-Ryo

土地及び建物

Lands and Buildings

(令和2年5月1日現在)
(As of May 1, 2020)

地 区 Districts	区 分 Classification	土地 (㎡) Land Area	建物 (㎡) Area of Buildings	備 考 Remarks
静岡地区 Shizuoka	本 部 Headquarters	418,426	26,818	
	人文社会科学部 Faculty of Humanities and Social Sciences		10,988	
	教育学部 Faculty of Education		20,768	
	理 学 部 Faculty of Science		19,280	
	理学部附属放射科学教育研究推進センター Center for Radioscience Education and Research		839	
	農 学 部 Faculty of Agriculture		18,135	
	創造科学技術大学院 Graduate School of Science and Technology		428	
	遺伝子実験棟 Gene Research Laboratory		1,528	
	附属図書館 University Library		8,060	
	体育館・屋外運動場附属施設 Gymnasium and Outdoor Sports Field Facilities		3,954	
	寄 宿 舎 Dormitory		7,032	
	大学会館 University Hall		2,452	
	教育学部自然観察実習地 Facility for Nature Education	10,808	739	
	小 計 Sub Total	429,234	121,021	
	教育学部附属静岡小学校 Shizuoka Elementary School	14,223	7,120	
	教育学部附属静岡中学校 Shizuoka Junior High School	18,127	6,293	
	教育学部附属特別支援学校 School for Students with Special needs	22,314	3,732	
	教育学部附属幼稚園 Kindergarten	5,987	1,020	
	農学部附属地域フィールド科学教育研究センター 水圏生態系部門 (用宗フィールド) Center for Education and Research in Field Sciences, Section of Sea and Seacoast Ecology, Mochimune Field (Marine Biochemical Laboratory)	3,346	479	
	記 念 碑 Monument	471		
	小鹿寄宿舍 Oshika Dormitory	10,153	4,065	
	静岡国際交流会館 Shizuoka International Residence		2,592	
	静岡地区職員宿舎 Shizuoka Staff Residence	31,332	14,582	
	小 計 Sub Total	105,953	39,883	
	計 Total	535,187	160,904	

事務局
Administration Bureau事務局 (学務部)
Student Affairs Division

地 区 Districts	区 分 Classification	土地 (㎡) Land Area	建物 (㎡) Area of Buildings	備 考 Remarks
浜 松 地 区 Hamamatsu	本部 Headquarters	131,600	8,525	
	情報学部 Faculty of Informatics		13,780	
	工 学 部 Faculty of Engineering		50,264	
	創造科学技術大学院 Graduate School of Science and Technology		2,939	
	電子工学研究所 Research Institute of Electronics		4,195	
	イノベーション社会連携推進機構 Organization for Innovation and Social Collaboration		2,688	
	高柳記念未来技術創造館 Takayanagi Memorial Hall		370	
	附属図書館 University Library		4,731	
	体育館・屋外運動場附属施設 Gymnasium and Outdoor Sports Field Facilities		1,577	
	光創起イノベーション研究拠点 Innovative Photonics Evolution Research Center		3,648	
	小 計 Sub Total	131,600	92,717	
	教育学部附属浜松小学校 Hamamatsu Elementary School	24,170	4,581	土地は河川占用
	教育学部附属浜松中学校 Hamamatsu Junior High School	25,884	5,700	
	浜松艇庫 Hamamatsu Boat House	481	129	
	運 動 場 (蜷塚) Sports Field	12,939	41	
	浜松地区職員宿舎 Hamamatsu Staff Residence	4,524	2,710	
	寄 宿 舎 Dormitory	16,858	4,952	
	浜松国際交流会館 Hamamatsu International Residence		3,802	
	小 計 Sub Total	84,856	21,915	
	計 Total	216,456	114,632	



大学会館
University Hall



学生厚生施設 (銀杏)
Food Shop and Lounge



佐鳴会館
Sanaru Hall



南会館
South Hall



次世代ものづくり人材育成センター
Center for Creative Engineers

地 区 Districts	区 分 Classification	土地 (㎡) Land Area	建物 (㎡) Area of Buildings	備 考 Remarks
藤 枝 地 区 Fujieda	農学部附属地域フィールド科学教育研究センター 持続型農業生態系部門 藤枝フィールド Center for Education and Research in Field Sciences Section of Sustainable Agriculture Fujieda Field(Faculty Farm)	137,263	4,239	
	藤枝地区職員宿舎 Fujieda Staff Residence	2,314	912	
	計 Total	139,577	5,151	
島 田 地 区 Shimada	教育学部附属島田中学校 Shimada Junior High School	23,214	5,285	
中川根地区 Nakakawane	農学部附属地域フィールド科学教育研究センター 森林生態系部門 南アルプスフィールド (中川根) Center for Education and Research in Field Sciences Section of Forest Ecology South-Alps Field(Nakakawane)(University forest)	2,591,528		地上権 Surface Rights
	南アルプスフィールド (中川根) 連絡所 South-Alps Field Office (Nakakawane)	702	114	
	南アルプスフィールド (中川根) 宿泊所 South-Alps Field Accommodations (Nakakawane)	660	193	土地は借上 Leased Land
	計 Total	2,592,890	307	
天 竜 地 区 Tenryu	農学部附属地域フィールド科学教育研究センター 森林生態系部門 天竜フィールド (上阿多古) Center for Education and Research in Field Sciences Section of Forest Ecology Tenryu Field(Kamiatago)(University forest)	607,376	47	
	天竜フィールド (上阿多古) 宿泊所 Tenryu Field Accommodations (Kamiatago)	1,400	591	土地は借上 Leased Land
	計 Total	608,776	638	
清 水 地 区 Shimizu	清水艇庫 Shimizu Boat House	135	135	土地は借上 Leased Land
富士宮地区 Fujinomiya	朝霧施設 Asagiri Facilities	3,305	442	
天城湯ヶ島地区 Amagi-yugashima	天城フィールドセミナーハウス Amagi Field Seminar House	1,800	264	
	合 計 Grand Total	4,121,340	287,758	



藤枝フィールド Fujieda Field

天竜フィールド (上阿多古)
Tenryu Field(Kamiatago)

用宗フィールド Mochimune Field

天城フィールドセミナーハウス
Amagi Field Seminar House

Shizuoka Campus

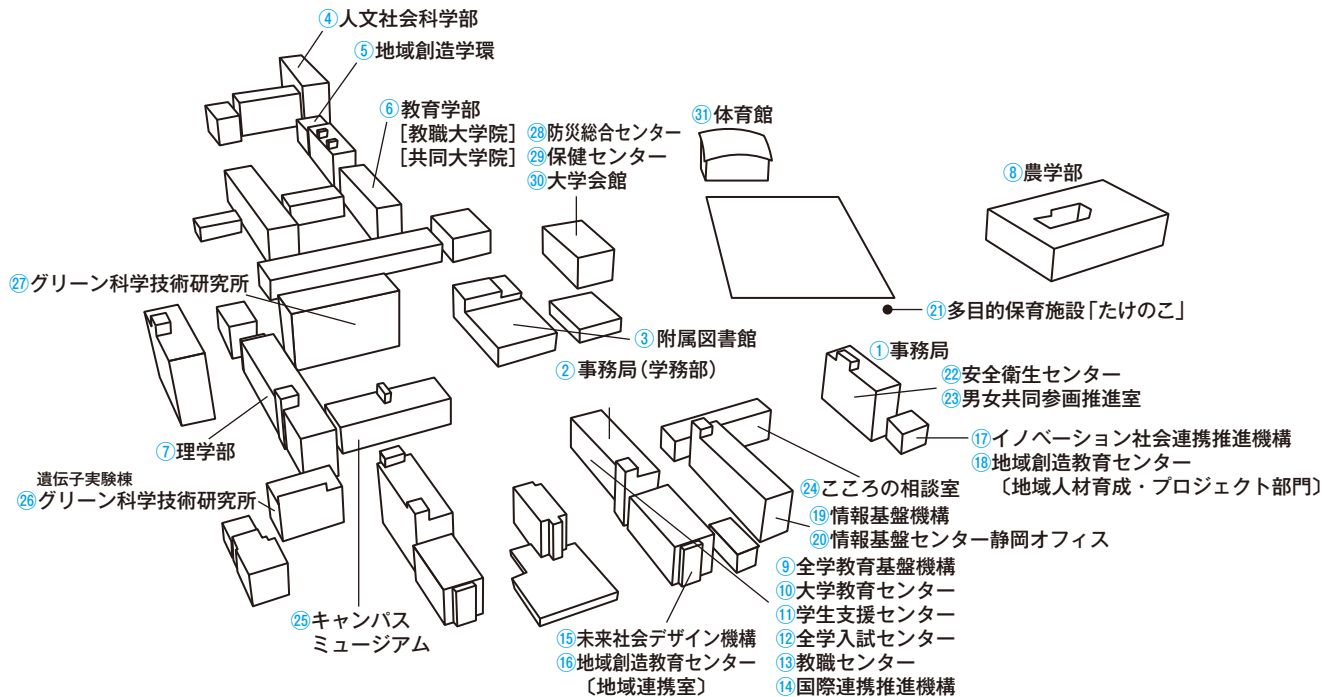

- ① Administration Bureau
- ② Student Affairs Division
- ③ University Library
- ④ Faculty of Humanities and Social Sciences
- ⑤ School of Regional Development
- ⑥ Faculty of Education
- ⑦ Faculty of Science
- ⑧ Faculty of Agriculture
- ⑨ Organization for Educational Development
- ⑩ Education Development Center
- ⑪ Student Support Center
- ⑫ Center for Research and Development in Admissions
- ⑬ Center for Professional Development of Teachers
- ⑭ Organization for International Collaboration
- ⑮ Organization for Designing Future Society
- ⑯ Education Center for Regional Development
- ⑰ Organization for Innovation and Social Collaboration
- ⑱ Education Center for Regional Development
- ⑲ Organization for Information Infrastructure
- ⑳ Center for Information Infrastructure, Shizuoka Office
- ㉑ Shizuoka University Nursery and Parents' Cafe 「TAKENOKO」
- ㉒ Center for Safety and Hygiene
- ㉓ Gender Equality Office
- ㉔ Psychological Service Center
- ㉕ Campus Museum
- Gene Research Laboratory
- ㉖ Research Institute of Green Science and Technology
- ㉗ Research Institute of Green Science and Technology
- ㉘ Center for Integrated Research and Education of Natural Hazards
- ㉙ Health Care Center
- ㉚ University Hall
- ㉛ Gymnasium

建物配置図

Campus Maps

静岡キャンパス

Shizuoka Campus

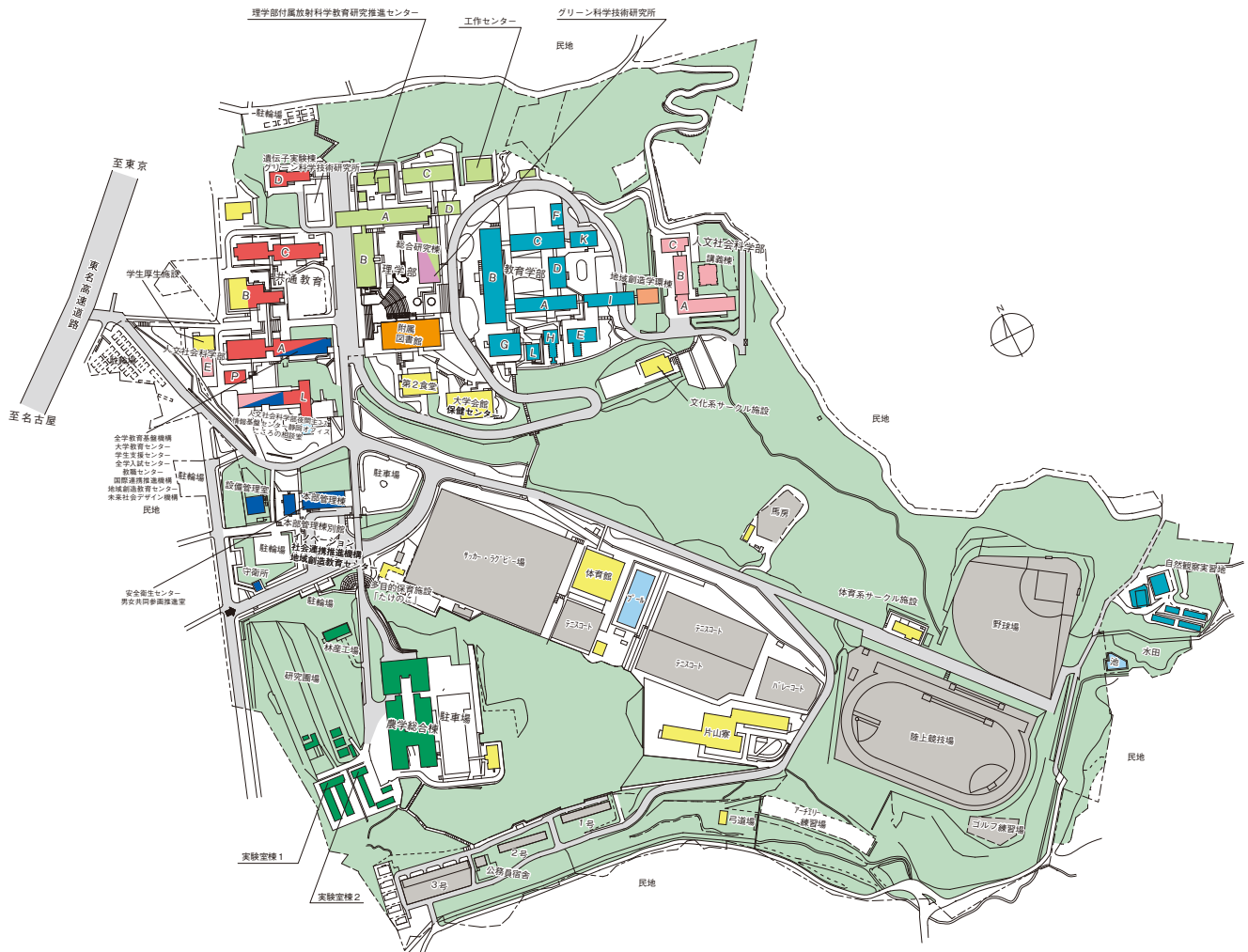

Hamamatsu Campus

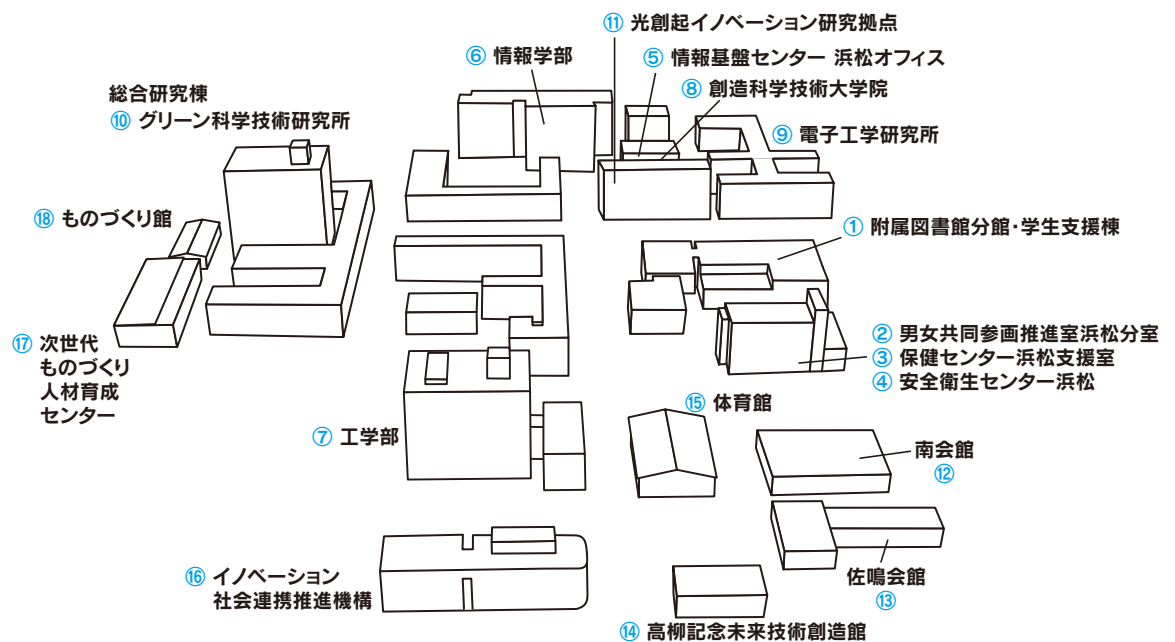

- ① Hamamatsu Branch Library and Student Support Building
- ② Gender Equality Office Hamamatsu branch
- ③ Health Care Center Hamamatsu
- ④ Center for Safety and Hygiene
- ⑤ Center for Information Infrastructure, Hamamatsu Office
- ⑥ Faculty of Informatics
- ⑦ Faculty of Engineering
- ⑧ Graduate School of Science and Technology
- ⑨ Research Institute of Electronics
- ⑩ Joint Research Laboratory Research Institute of Green Science and Technology
- ⑪ Innovative Photonics Evolution Research Center
- ⑫ South Hall
- ⑬ Sanaru Hall
- ⑭ Takayanagi Memorial Hall
- ⑮ Gymnasium
- ⑯ Organization for Innovation and Social Collaboration
- ⑰ Center for Creative Engineers
- ⑱ Monozukuri House

■ 浜松キャンパス
Hamamatsu Campus

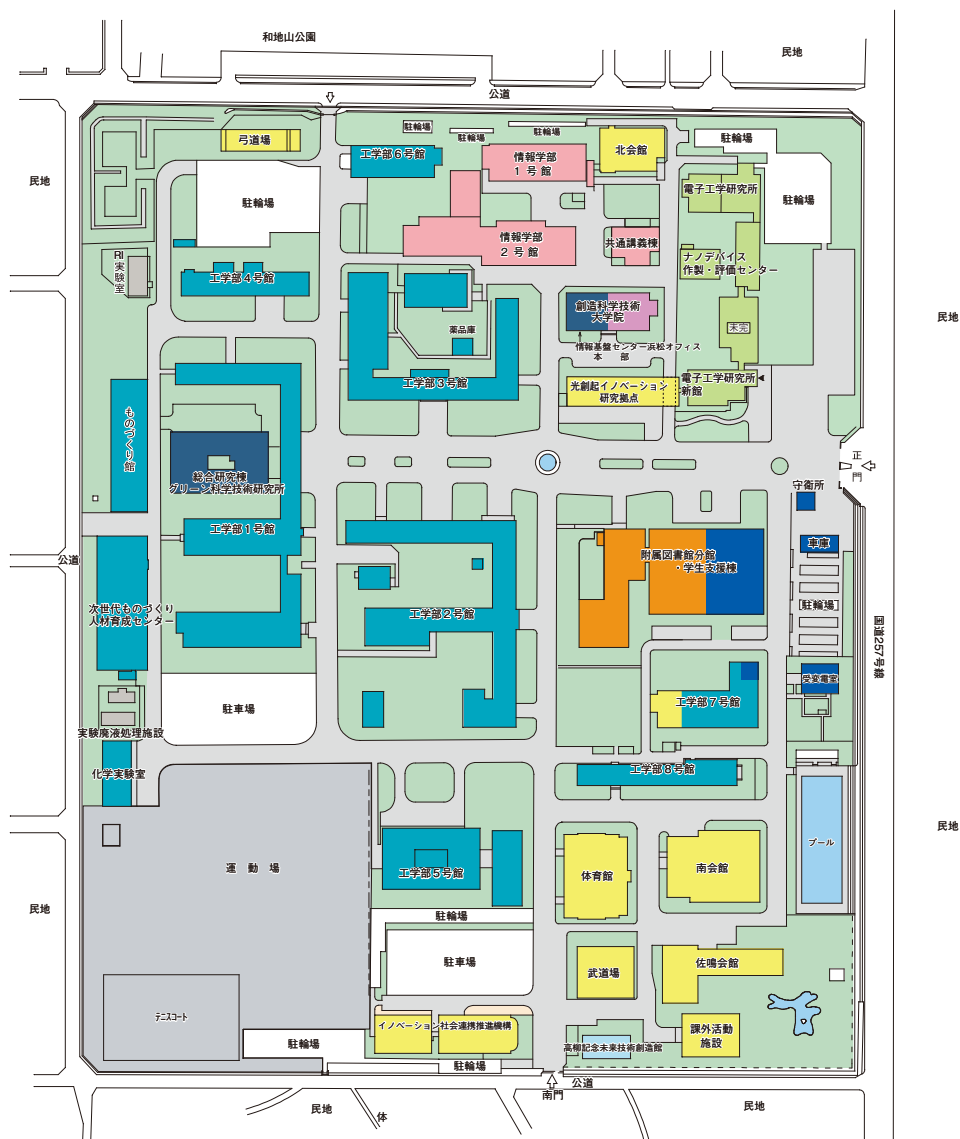

部局等位置図

Campus Location

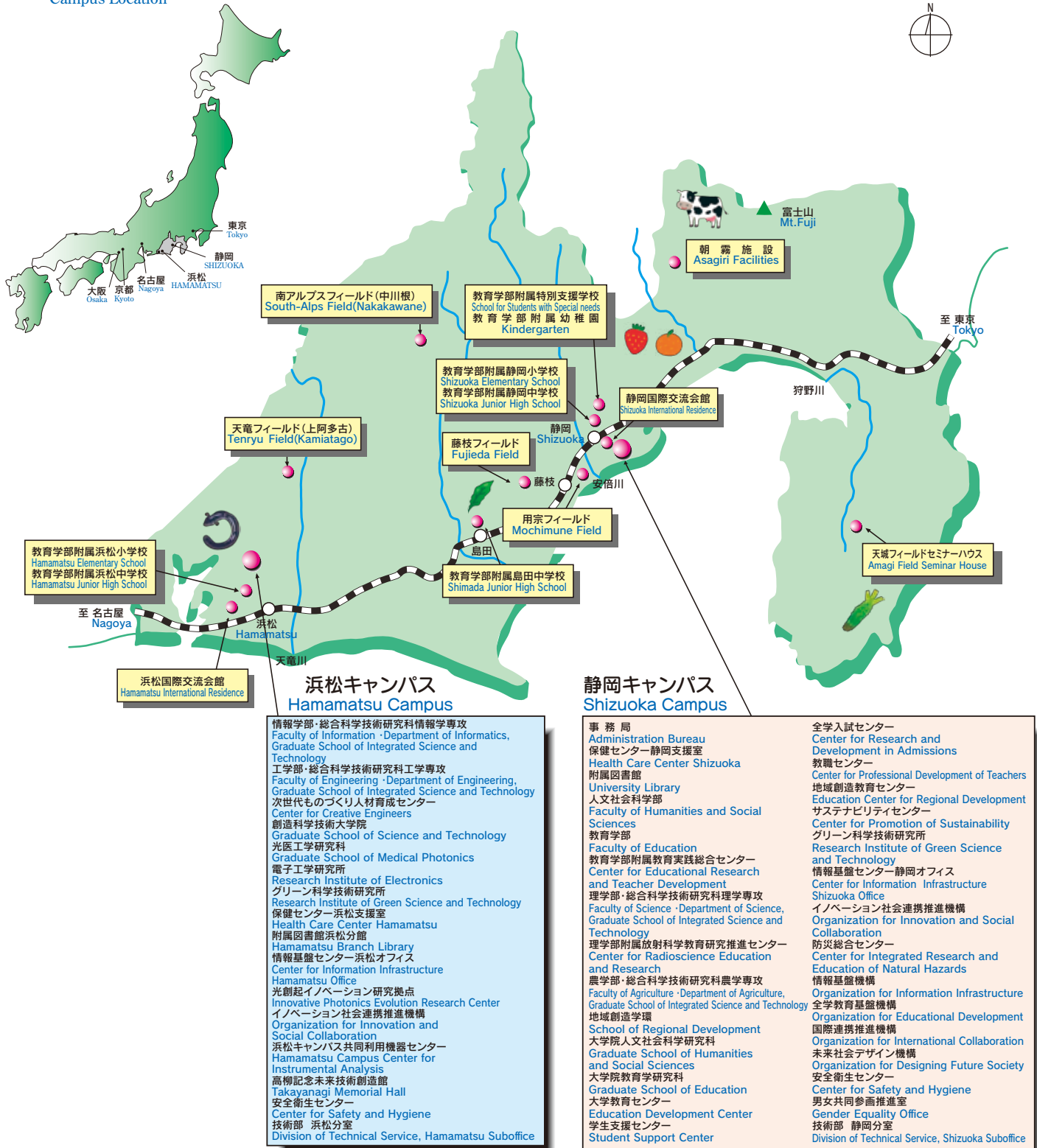

▼空港からのアクセス

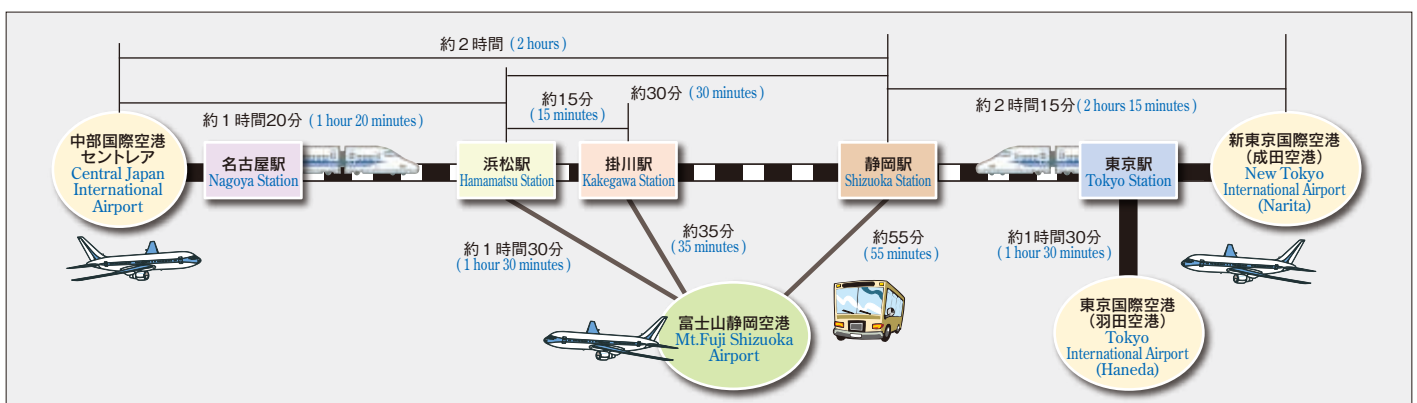

部局等所在地

Campus Addresses

部局等 Faculties, etc.	所在地 Address	電話番号 Telephone Number
事務局 Administration Bureau	〒422-8529 静岡市駿河区大谷 836 836 Ohya, Suruga-ku, Shizuoka	☎ (054) 237-1111
人文社会科学部 Faculty of Humanities and Social Sciences	〒422-8529 静岡市駿河区大谷 836 836 Ohya, Suruga-ku, Shizuoka	☎ (054) 237-1111
教育学部 Faculty of Education	〒422-8529 静岡市駿河区大谷 836 836 Ohya, Suruga-ku, Shizuoka	☎ (054) 237-1111
附属教育実践総合センター Center for Educational Research and Teacher Development	〒422-8529 静岡市駿河区大谷 836 836 Ohya, Suruga-ku, Shizuoka	☎ (054) 237-1111
附属静岡小学校 Shizuoka Elementary School	〒420-0856 静岡市葵区駿府町 1 番 94 号 1-94 Sunpu-cho, Aoi-ku, Shizuoka	☎ (054) 254-4666
附属浜松小学校 Hamamatsu Elementary School	〒432-8012 浜松市中区布橋 3 丁目 2 番 1 号 3-2-1 Nunohashi, Naka-ku, Hamamatsu	☎ (053) 455-1441
附属静岡中学校 Shizuoka Junior High School	〒420-0856 静岡市葵区駿府町 1 番 86 号 1-86 Sunpu-cho, Aoi-ku, Shizuoka	☎ (054) 255-0137
附属浜松中学校 Hamamatsu Junior High School	〒432-8012 浜松市中区布橋 3 丁目 2 番 2 号 3-2-2 Nunohashi, Naka-ku, Hamamatsu	☎ (053) 456-1331
附属島田中学校 Shimada Junior High School	〒427-0041 島田市中河町 169 169 Nakagawa-cho, Shimada	☎ (0547) 35-6500
附属特別支援学校 School for Students with Special needs	〒420-0885 静岡市葵区大岩町 1 番 15 号 1-15 Ohiwa-cho, Aoi-ku, Shizuoka	☎ (054) 247-2811
附属幼稚園 Kindergarten	〒420-0885 静岡市葵区大岩町 1 番 10 号 1-10 Ohiwa-cho, Aoi-ku, Shizuoka	☎ (054) 245-1191
自然観察実習地 Facility for Nature Education	〒422-8017 静岡市駿河区大谷字石原窪 5543 5543 Ishiharakubo, Ohya, Suruga-ku, Shizuoka	☎ (054) 237-8920
情報学部・総合科学技術研究科情報学専攻 Faculty of Information・Department of Informatics, Graduate School of Integrated Science and Technology	〒432-8011 浜松市中区城北 3 丁目 5 番 1 号 3-5-1 Johoku, Naka-ku, Hamamatsu	☎ (053) 478-1502
理学部・総合科学技術研究科理学専攻 Faculty of Science・Department of Science, Graduate School of Integrated Science and Technology	〒422-8529 静岡市駿河区大谷 836 836 Ohya, Suruga-ku, Shizuoka	☎ (054) 237-1111
附属放射科学教育研究推進センター Center for Radioscience Education and Research	〒422-8529 静岡市駿河区大谷 836 836 Ohya, Suruga-ku, Shizuoka	☎ (054) 237-1111
工学部・総合科学技術研究科工学専攻 Faculty of Engineering・Department of Engineering, Graduate School of Integrated Science and Technology	〒432-8561 浜松市中区城北 3 丁目 5 番 1 号 3-5-1 Johoku, Naka-ku, Hamamatsu	☎ (053) 478-1004
次世代ものづくり人材育成センター Center for Creative Engineers	〒432-8561 浜松市中区城北 3 丁目 5 番 1 号 3-5-1 Johoku, Naka-ku, Hamamatsu	☎ (053) 478-1780 ☎ (053) 478-1017
農学部・総合科学技術研究科農学専攻 Faculty of Agriculture・Department of Agriculture, Graduate School of Integrated Science and Technology	〒422-8529 静岡市駿河区大谷 836 836 Ohya, Suruga-ku, Shizuoka	☎ (054) 237-1111
附属地域フィールド科学教育研究センター Center for Education and Research in Field Sciences		
持続型農業生態系部門 藤枝フィールド Fujieda Field (Faculty Farm)	〒426-0001 藤枝市仮宿 63 63 Kariyado, Fujieda	☎ (054) 641-9500
森林生態系部門 天竜フィールド(上阿多古) Tenryu-Field (Kamiatago) (University Forest)	〒431-3532 浜松市天竜区西藤平 1623 の 1 1623-1 Nishifujidaira, Tenryu-ku, Hamamatsu	☎ (053) 928-0014
森林生態系部門 南アルプスフィールド(中川根) South-Alps Field (Nakakawane) (University Forest)	〒428-0311 榛原郡川根本町元藤川 298 の 7 298-7 Motofujikawa, Kawane-honcho, Haibara	☎ (0547) 57-2635
水圏生態系部門 用宗フィールド Mochimune Field (Marine Biochemical Laboratory)	〒421-0122 静岡市駿河区用宗 2 丁目 28 番 14 号 2-28-14 Mochimune, Suruga-ku, Shizuoka	☎ (054) 258-1129
地域創造学環 School of Regional Development	〒422-8529 静岡市駿河区大谷 836 836 Ohya, Suruga-ku, Shizuoka	☎ (054) 237-1111
人文社会科学研究科 Graduate School of Humanities and Social Sciences	〒422-8529 静岡市駿河区大谷 836 836 Ohya, Suruga-ku, Shizuoka	☎ (054) 237-1111
教育学研究科 Graduate School of Education	〒422-8529 静岡市駿河区大谷 836 836 Ohya, Suruga-ku, Shizuoka	☎ (054) 237-1111
光医学研究科 Graduate School of Medical Photonics	〒432-8011 浜松市中区城北 3 丁目 5 番 1 号 3-5-1 Johoku, Naka-ku, Hamamatsu	☎ (053) 478-1350
創造科学技術大学院 Graduate School of Science and Technology	〒432-8011 浜松市中区城北 3 丁目 5 番 1 号 3-5-1 Johoku, Naka-ku, Hamamatsu	☎ (053) 478-1350
電子工学研究所 Research Institute of Electronics	〒432-8011 浜松市中区城北 3 丁目 5 番 1 号 3-5-1 Johoku, Naka-ku, Hamamatsu	☎ (053) 478-1301
ナノデバイス作製・評価センター Center for Nanodevice Fabrication and Analysis	〒432-8011 浜松市中区城北 3 丁目 5 番 1 号 3-5-1 Johoku, Naka-ku, Hamamatsu	☎ (053) 478-1323

部局等 Faculties, etc.	所在地 Address	電話番号 Telephone Number
グリーン科学技術研究所 Research Institute of Green Science and Technology	〒422-8529 静岡市駿河区大谷 836 836 Ohya, Suruga-ku, Shizuoka	☎ (054) 238-4264
	〒432-8561 浜松市中区城北 3 丁目 5 番 1 号 3-5-1 Johoku, Naka-ku, Hamamatsu	
大学教育センター Education Development Center	〒422-8529 静岡市駿河区大谷 836 836 Ohya, Suruga-ku, Shizuoka	☎ (054) 237-1111
学生支援センター Student Support Center	〒422-8529 静岡市駿河区大谷 836 836 Ohya, Suruga-ku, Shizuoka	☎ (054) 237-1111
全学入試センター Center for Research and Development in Admissions	〒422-8529 静岡市駿河区大谷 836 836 Ohya, Suruga-ku, Shizuoka	☎ (054) 237-1111
情報基盤センター浜松オフィス Center for Information Infrastructure, Hamamatsu Office	〒432-8561 浜松市中区城北 3 丁目 5 番 1 号 3-5-1 Johoku, Naka-ku, Hamamatsu	☎ (053) 478-1380
情報基盤センター静岡オフィス Center for Information Infrastructure, Shizuoka office	〒422-8529 静岡市駿河区大谷 836 836 Ohya, Suruga-ku, Shizuoka	☎ (054) 238-4469
防災総合センター Center for Integrated Research and Education of Natural Hazards	〒422-8529 静岡市駿河区大谷 836 836 Ohya, Suruga-ku, Shizuoka	☎ (054) 237-1111
浜松キャンパス共同利用機器センター Hamamatsu Campus Center for Instrumental Analysis	〒432-8561 浜松市中区城北 3 丁目 5 番 1 号 3-5-1 Johoku, Naka-ku, Hamamatsu	☎ (053) 478-1756
教職センター Center for Professional Development of Teachers	〒422-8529 静岡市駿河区大谷 836 836 Ohya, Suruga-ku, Shizuoka	☎ (054) 237-1111
地域創造教育センター Education Center for Regional Development	〒422-8529 静岡市駿河区大谷 836 836 Ohya, Suruga-ku, Shizuoka	☎ (054) 237-1111
サステナビリティセンター Center for Promotion of Sustainability	〒422-8529 静岡市駿河区大谷 836 836 Ohya, Suruga-ku, Shizuoka	☎ (054) 237-1111
高柳記念未来技術創造館 Takayanagi Memorial Hall	〒432-8561 浜松市中区城北 3 丁目 5 番 1 号 3-5-1 Johoku, Naka-ku, Hamamatsu	☎ (053) 478-1402
安全衛生センター Center for Safety and Hygiene	〒422-8529 静岡市駿河区大谷 836 836 Ohya, Suruga-ku, Shizuoka	☎ (054) 237-1111
	〒432-8561 浜松市中区城北 3 丁目 5 番 1 号 3-5-1 Johoku, Naka-ku, Hamamatsu	☎ (053) 478-1720
男女共同参画推進室 Gender Equality Office	〒422-8529 静岡市駿河区大谷 836 836 Ohya, Suruga-ku, Shizuoka	☎ (054) 237-1111
附属図書館 University Library	〒422-8529 静岡市駿河区大谷 836 836 Ohya, Suruga-ku, Shizuoka	☎ (054) 237-1111
浜松分館 Hamamatsu Branch	〒432-8561 浜松市中区城北 3 丁目 5 番 1 号 3-5-1 Johoku, Naka-ku, Hamamatsu	☎ (053) 478-1391
技術部 静岡分室 Division of Technical Service, Shizuoka Suboffice	〒422-8529 静岡市駿河区大谷 836 836 Ohya, Suruga-ku, Shizuoka	☎ (054) 238-3621
技術部 浜松分室 Division of Technical Service, Hamamatsu Suboffice	〒432-8561 浜松市中区城北 3 丁目 5 番 1 号 3-5-1 Johoku, Naka-ku, Hamamatsu	☎ (053) 478-1679
保健センター静岡支援室 Health Care Center Shizuoka	〒422-8529 静岡市駿河区大谷 836 836 Ohya, Suruga-ku, Shizuoka	☎ (054) 238-4468
保健センター浜松支援室 Health Care Center Hamamatsu	〒432-8561 浜松市中区城北 3 丁目 5 番 1 号 3-5-1 Johoku, Naka-ku, Hamamatsu	☎ (053) 478-1012
イノベーション社会連携推進機構 Organization for Innovation and Social Collaboration	〒432-8561 浜松市中区城北 3 丁目 5 番 1 号 3-5-1 Johoku, Naka-ku, Hamamatsu	☎ (053) 478-1704
	〒422-8529 静岡市駿河区大谷 836 836 Ohya, Suruga-ku, Shizuoka	☎ (054) 238-4631
情報基盤機構 Organization for Information Infrastructure	〒422-8529 静岡市駿河区大谷 836 836 Ohya, Suruga-ku, Shizuoka	☎ (054) 238-4469
全学教育基盤機構 Organization for Educational Development	〒422-8529 静岡市駿河区大谷 836 836 Ohya, Suruga-ku, Shizuoka	☎ (054) 237-1111
国際連携推進機構 Organization for International Collaboration	〒422-8529 静岡市駿河区大谷 836 836 Ohya, Suruga-ku, Shizuoka	☎ (054) 237-1111
静岡国際交流会館 Shizuoka International Residence	〒422-8021 静岡市駿河区小鹿 3 丁目 4 番 6 号 3-4-6 Oshika, Suruga-ku, Shizuoka	☎ (054) 287-3430
浜松国際交流会館 1 号館 Hamamatsu International Residence NO.1	〒432-8018 浜松市中区蛸塚 3 丁目 22 番 1 号 3-22-1 Shijimizuka, Naka-ku, Hamamatsu	☎ (053) 458-3361
浜松国際交流会館 2 号館 Hamamatsu International Residence NO.2	〒432-8018 浜松市中区蛸塚 3 丁目 22 番 1 号 3-22-1 Shijimizuka, Naka-ku, Hamamatsu	—
未来社会デザイン機構 Organization for Designing Future Society	〒422-8529 静岡市駿河区大谷 836 836 Ohya, Suruga-ku, Shizuoka	☎ (054) 237-1111
朝霧施設 Asagiri Facilities	〒418-0109 富士宮市麓字大丸山 173 番の 2 173-2 Ohmaruyama, Fumoto, Fujinomiya	—
天城フィールドセミナーハウス Amagi Field Seminar House	〒410-3206 伊豆市湯ヶ島 2857-34 2857-34 Yugashima, Izu	—

交通案内

Transportation

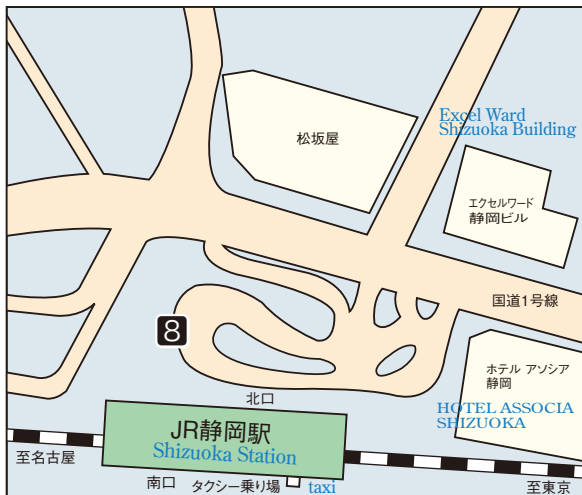

■静岡キャンパスへの交通案内

1. JR 静岡駅北口のしずてつジャストラインバス 8B 番乗り場から美和大谷線「静岡大学」行き・「東大谷 (静岡大学経由)」行き・「ふじのくに地球環境史ミュージアム (静岡大学経由)」行きのいずれかに乗車し、「静岡大学」又は「静大 片山」で下車 (所要時間約 25 分)。
2. JR 静岡駅からタクシーで約 15 分。

Access to Shizuoka Campus :

1. By bus from Shizuoka Station (JR). Exit the North Gate. From bus stop no.8B, take a Shizutetsu Justline bus bound for either "Shizuokadaigaku" or "Higashiohya (Via Shizuokadaigaku)" or "Museum of Natural and Environmental History, Shizuoka (Via Shizuokadaigaku)". Get off at the "Shizuokadaigaku" or "Shizudai Katayama" bus stop, respectively. (approx. 25 minutes)
2. By taxi from Shizuoka Station (JR). (approx. 15 minutes)

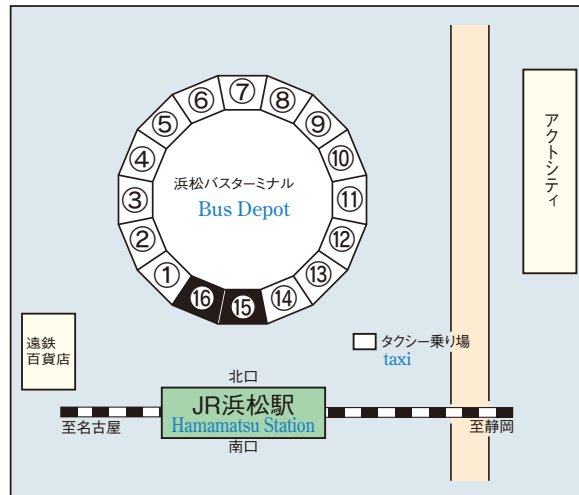
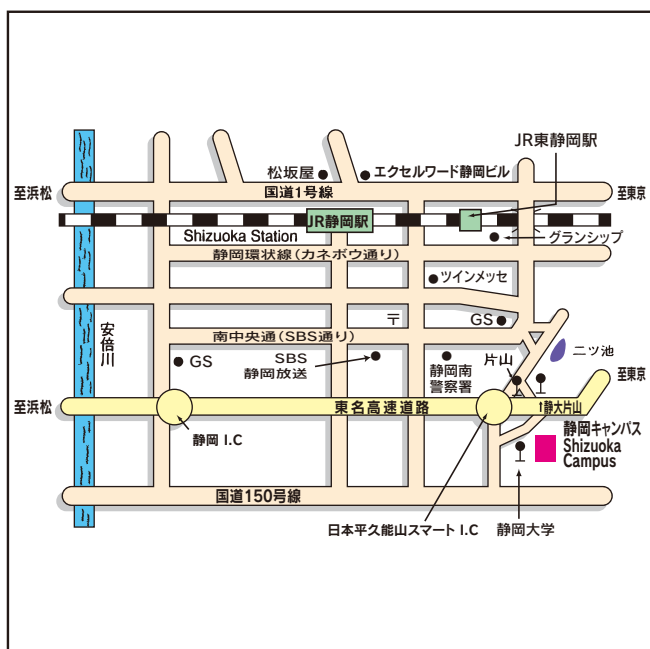

■浜松キャンパスへの交通案内

1. JR 浜松駅北口バスターミナルの遠州鉄道バス 15 番又は 16 番乗り場から乗車し「静岡大学」下車 (所要時間約 20 分)。
2. JR 浜松駅からタクシーで約 10 分。

Access to Hamamatsu Campus :

1. By bus from Hamamatsu Station (JR). Exit the North Gate and take an Enshu Railway bus from either bus stop no. 15 or no. 16. Get off at the "Shizuoka Daigaku" bus stop. (approx. 20 minutes)
2. By taxi from Hamamatsu Station (approx. 10 minutes)



【教育・研究】



日本における「アルコール依存症患者数」推定 109 万人といわれるなか、子どもの将来と現在の健康を守るため、小学校での保健の授業研究（未成年者飲酒防止教育）を進めています。

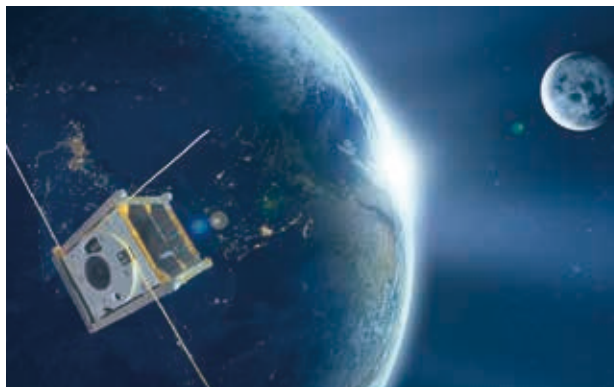

静岡大学で開発し、2018年に打ち上げた軌道上望遠鏡衛星
2020年現在、浜松キャンパスからオペレーション中



富士山での野外実習の様子：宝永火口周辺の植生は現在も変化しつつある。



地域創造学環フィールドワークにおいて、浜松市天竜区佐久間町で行われているアワビプロジェクトの飼育現場を見学し、餌やりや清掃作業を体験しました。



先進的技術により生産した高品質・高性能トマトの収穫



【多様な学びの場】





2020年度 静岡大学概要
令和2年6月発行

編集発行 静岡大学総務部広報室
〒422-8529 静岡県静岡市駿河区大谷836
TEL 054-237-1111
URL <https://www.shizuoka.ac.jp/>